



ประกาศเทศบาลเมืองเขลางค์นคร
เรื่อง การปรับปรุงแผนอัตรากำลัง ๓ ปี (พ.ศ. ๒๕๖๗ - ๒๕๖๙)
ของเทศบาลเมืองเขลางค์นคร ครั้งที่ ๒ ประจำปีงบประมาณ พ.ศ. ๒๕๖๗
กรณีการปรับปรุงตำแหน่งสายงานวิทยาศาสตร์และเทคโนโลยี กลุ่มงานด้านวิทยาศาสตร์สุขภาพ
และการแพทย์

ตามที่ เทศบาลเมืองเขลางค์นคร ได้ประกาศใช้แผนอัตรากำลัง ๓ ปี ของเทศบาลเมืองเขลางค์นคร ประจำปีงบประมาณ พ.ศ. ๒๕๖๗ - ๒๕๖๙ ตั้งแต่วันที่ ๑ ตุลาคม ๒๕๖๖ เป็นต้นไป เพื่อให้เทศบาลเมืองเขลางค์นคร ใช้เป็นเครื่องมือในการวางแผนอัตรากำลังคน พัฒนากำลังคน ให้สามารถดำเนินการตามภารกิจของเทศบาลได้สำเร็จ บรรลุตามวัตถุประสงค์ และมีประสิทธิภาพประสิทธิผล นั้น

อาศัยอำนาจตามความในมาตรา ๑๕ และมาตรา ๒๓ วรรคท้าย แห่งพระราชบัญญัติระเบียบบริหารงานบุคคลส่วนท้องถิ่น พ.ศ. ๒๕๔๒ ประกอบกับมติคณะกรรมการพนักงานเทศบาลจังหวัดลำปาง ในการประชุม ครั้งที่ ๙/๒๕๖๗ เมื่อวันที่ ๑๙ สิงหาคม ๒๕๖๗ มีมติเห็นชอบให้ปรับปรุงตำแหน่งสายงานวิทยาศาสตร์และเทคโนโลยี กลุ่มงานด้านวิทยาศาสตร์สุขภาพและการแพทย์ ของเทศบาลไปแล้วนั้น เทศบาลเมืองเขลางค์นคร จึงประกาศการปรับปรุงแผนอัตรากำลัง ๓ ปี (พ.ศ. ๒๕๖๗ - ๒๕๖๙) ของเทศบาลเมืองเขลางค์นคร ครั้งที่ ๒ ประจำปีงบประมาณ พ.ศ. ๒๕๖๗ กรณีปรับปรุงตำแหน่งสายงานวิทยาศาสตร์และเทคโนโลยี กลุ่มงานด้านวิทยาศาสตร์สุขภาพและการแพทย์ รายละเอียดปรากฏตามเอกสารแนบท้ายประกาศนี้

ทั้งนี้ ตั้งแต่วันที่ ๑ เดือนกันยายน พ.ศ. ๒๕๖๗ เป็นต้นไป

ประกาศ ณ วันที่ ๙ เดือนกันยายน พ.ศ. ๒๕๖๗

(นายไพฑูรย์ โปธิทอง)

นายกเทศมนตรีเมืองเขลางค์นคร

เอกสารแนบท้ายประกาศเทศบาลเมืองเขลางค์นคร ลงวันที่ ๙ กันยายน พ.ศ. ๒๕๖๗
เรื่อง การปรับปรุงแผนอัตรากำลัง ๓ ปี (พ.ศ. ๒๕๖๗ - ๒๕๖๙) ของเทศบาลเมืองเขลางค์นคร ครั้งที่ ๒ ประจำปีงบประมาณ พ.ศ. ๒๕๖๗
กรณีการปรับปรุงตำแหน่งสายงานวิทยาศาสตร์และเทคโนโลยี กลุ่มงานด้านวิทยาศาสตร์สุขภาพและการแพทย์

ลำดับที่	ประเภท	ตำแหน่งเดิม				ตำแหน่งใหม่				หมายเหตุ
		ตำแหน่ง	ระดับ	เลขที่ตำแหน่ง	สังกัด	ตำแหน่ง	ระดับ	เลขที่ตำแหน่ง	สังกัด	
๑	วิชาการ	พยาบาลวิชาชีพ	ชำนาญการ	๕๒-๒-๐๖-๓๖๐๒-๐๐๖	ศบส.บ้านศรีหวมดเกล้า งานศูนย์บริการสาธารณสุข ฝ่ายบริการสาธารณสุข กองสาธารณสุขและสิ่งแวดล้อม	พยาบาลวิชาชีพ	ชำนาญการพิเศษ	๕๒-๒-๐๖-๓๖๐๒-๐๐๖	ศบส.บ้านศรีหวมดเกล้า งานศูนย์บริการสาธารณสุข ฝ่ายบริการสาธารณสุข กองสาธารณสุขและสิ่งแวดล้อม	
๒	วิชาการ	พยาบาลวิชาชีพ	ชำนาญการ	๕๒-๒-๐๖-๓๖๐๒-๐๐๙	ศบส.บ้านโทกหัวช้าง งานศูนย์บริการสาธารณสุข ฝ่ายบริการสาธารณสุข กองสาธารณสุขและสิ่งแวดล้อม	พยาบาลวิชาชีพ	ชำนาญการพิเศษ	๕๒-๒-๐๖-๓๖๐๒-๐๐๙	ศบส.บ้านโทกหัวช้าง งานศูนย์บริการสาธารณสุข ฝ่ายบริการสาธารณสุข กองสาธารณสุขและสิ่งแวดล้อม	
๓	วิชาการ	นักวิชาการสาธารณสุข	ชำนาญการ	๕๒-๒-๐๖-๓๖๐๑-๐๐๓	ศบส.บ้านกล้วยม่วง งานศูนย์บริการสาธารณสุข ฝ่ายบริการสาธารณสุข กองสาธารณสุขและสิ่งแวดล้อม	นักวิชาการสาธารณสุข	ชำนาญการพิเศษ	๕๒-๒-๐๖-๓๖๐๑-๐๐๓	ศบส.บ้านกล้วยม่วง งานศูนย์บริการสาธารณสุข ฝ่ายบริการสาธารณสุข กองสาธารณสุขและสิ่งแวดล้อม	

(ลงชื่อ) พ.อ.อ. 
(ทวีผล ธรรมานวงศ์)
ปลัดเทศบาลเมืองเขลางค์นคร

(ลงชื่อ) 
(นายไพฑูรย์ โพธิ์ทอง)
นายกเทศมนตรีเมืองเขลางค์นคร

กรอบโครงสร้างส่วนราชการของเทศบาลเมืองเขลางค์นคร

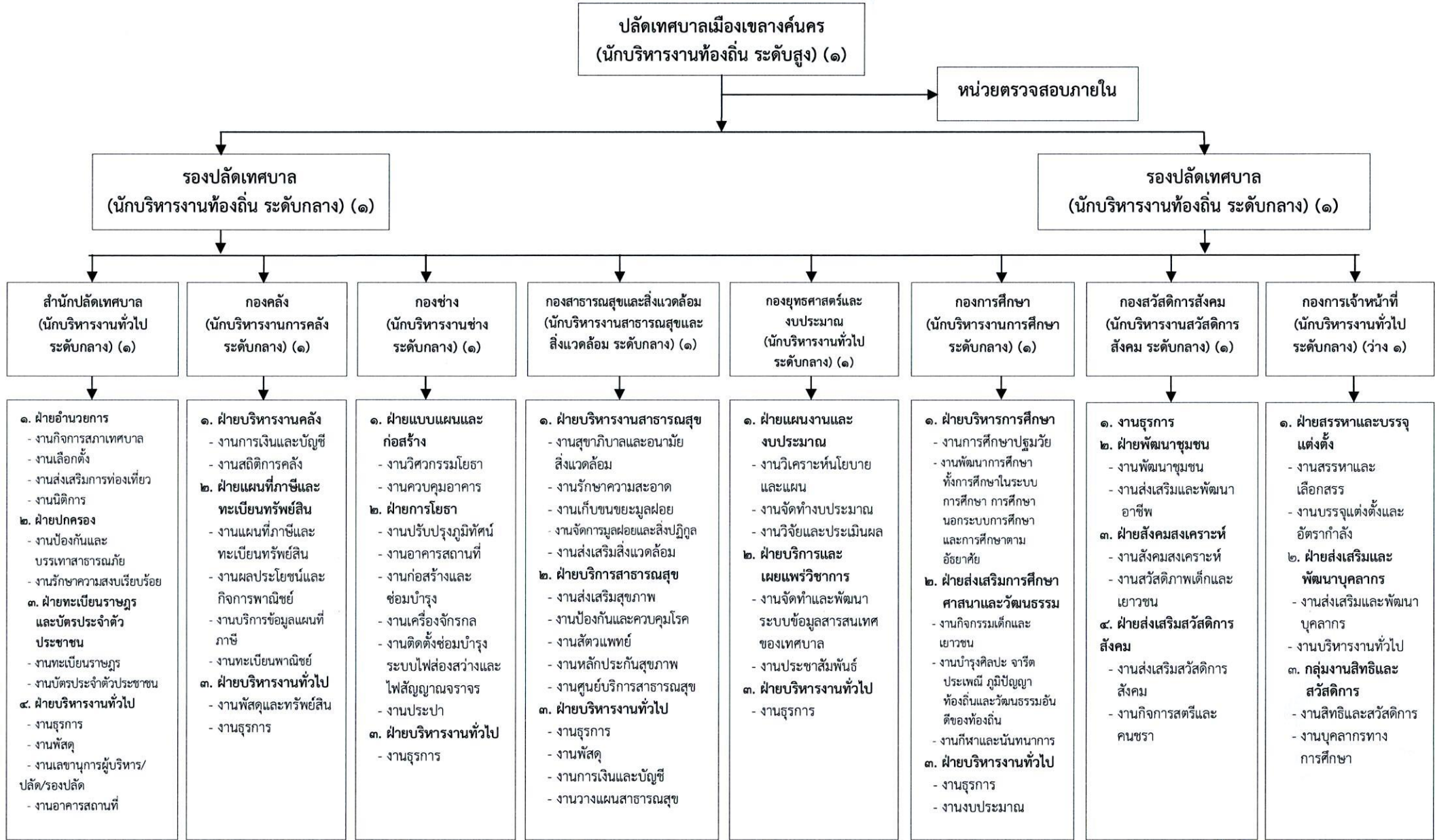

(ลงชื่อ) พ.อ.อ.  ผู้รับรองข้อมูล
(ทวีผล ธรรมานวงศ์)
ปลัดเทศบาลเมืองเขลางค์นคร

๑) สำนักงานปลัดเทศบาล (๐๑)

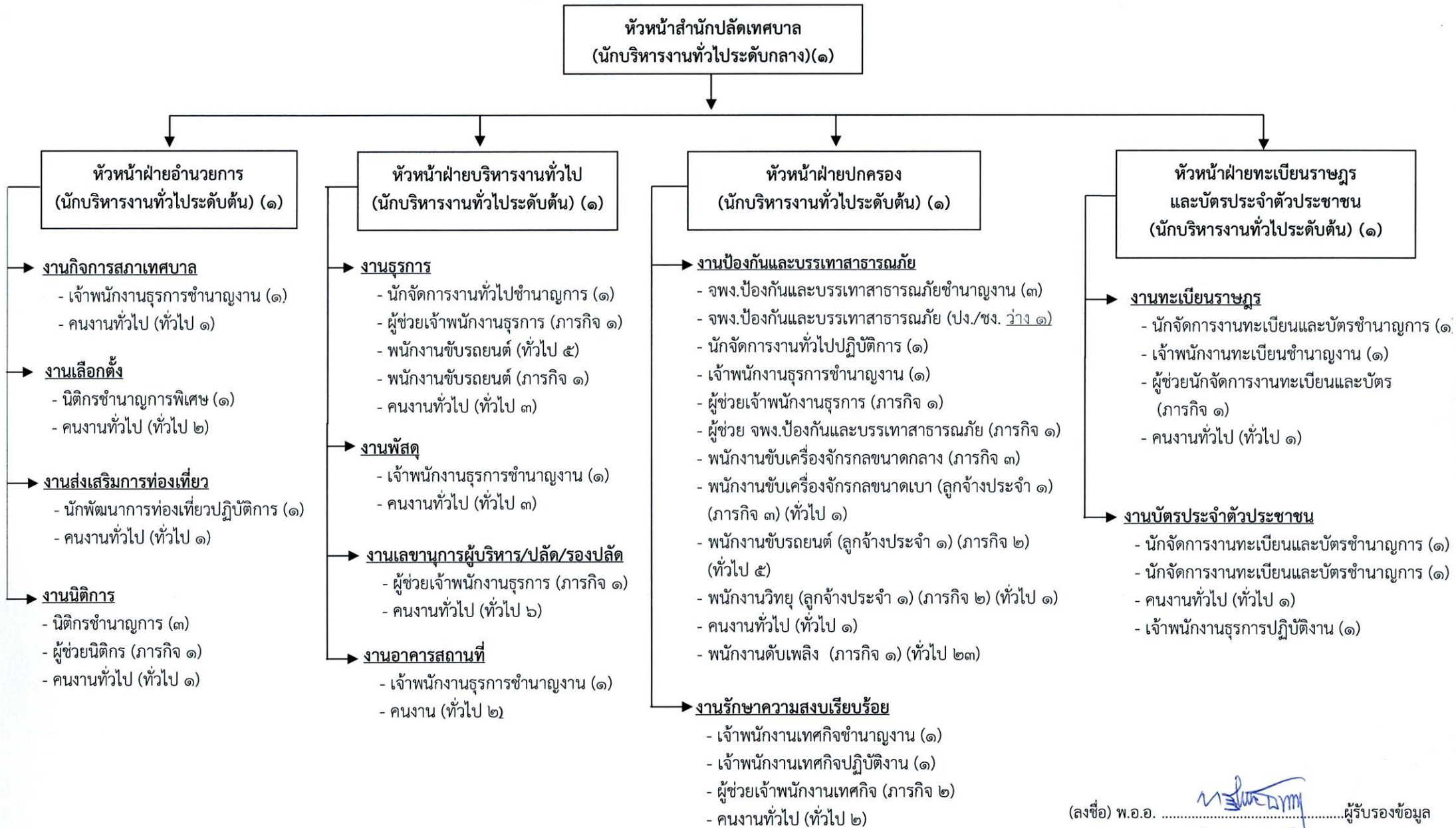

(ลงชื่อ) พ.อ.อ.  ผู้รับรองข้อมูล
(ทวีผล ธรรมมานุวงศ์)
ปลัดเทศบาลเมืองเขลางค์นคร

๒) กองคลัง (๐๔)

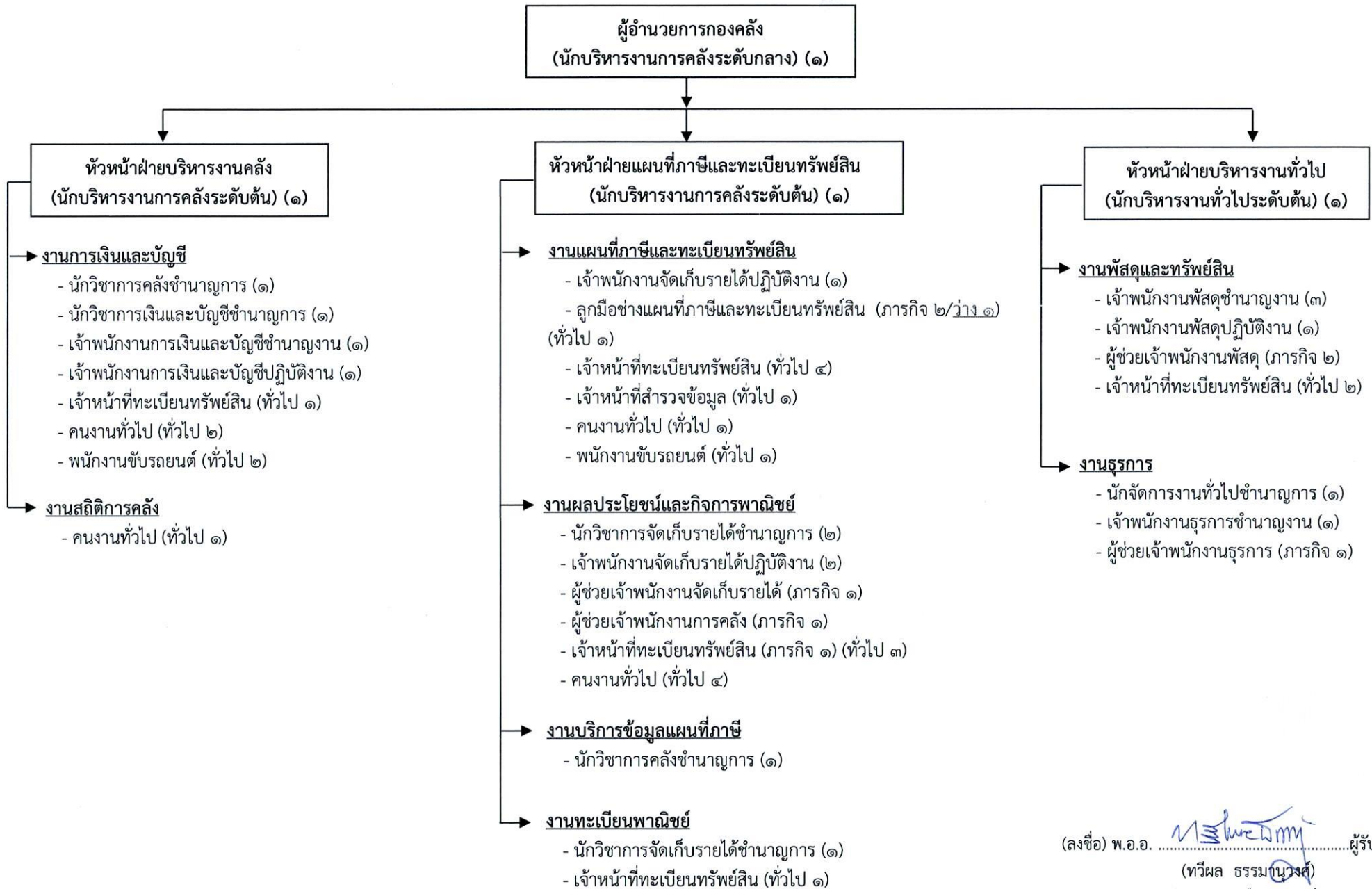

(ลงชื่อ) พ.อ.อ.  ผู้รับรองข้อมูล
(ทวีผล ธรรมานวงศ์)
ปลัดเทศบาลเมืองเขลางค์นคร

๓) กองช่าง (๐๕)

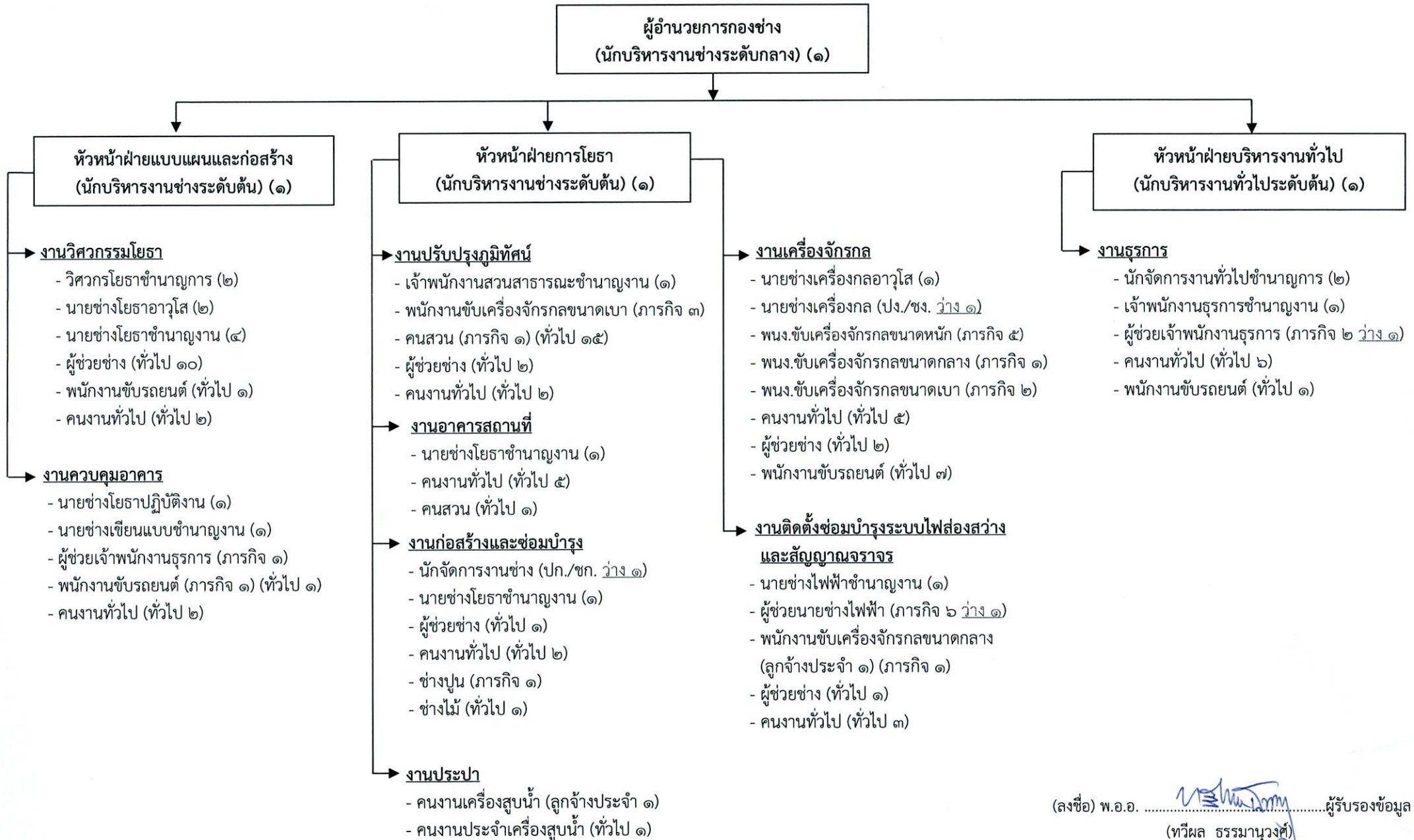

(ลงชื่อ) พ.อ.อ.  ผู้รับรองข้อมูล
(ทวีผล ธรรมานวงค์)
ปลัดเทศบาลเมืองเขลางค์นคร

๔) กองสาธารณสุขและสิ่งแวดล้อม (๐๖)

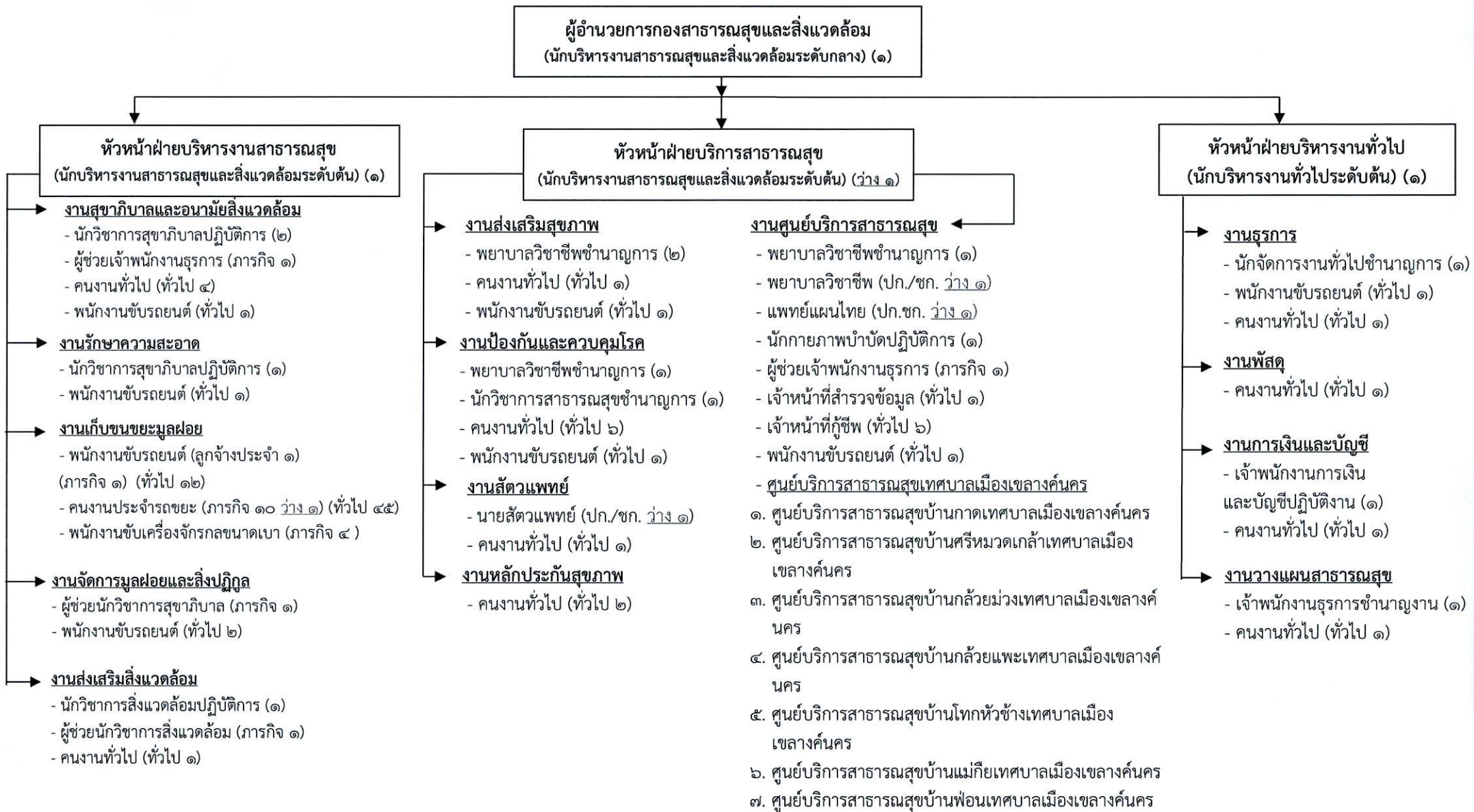

(ลงชื่อ) พ.อ.อ.  ผู้รับรองข้อมูล
(ทวีผล ธรรมานวงศ์)
ปลัดเทศบาลเมืองเขลางค์นคร

๕) กองยุทธศาสตร์และงบประมาณ (๐๗)

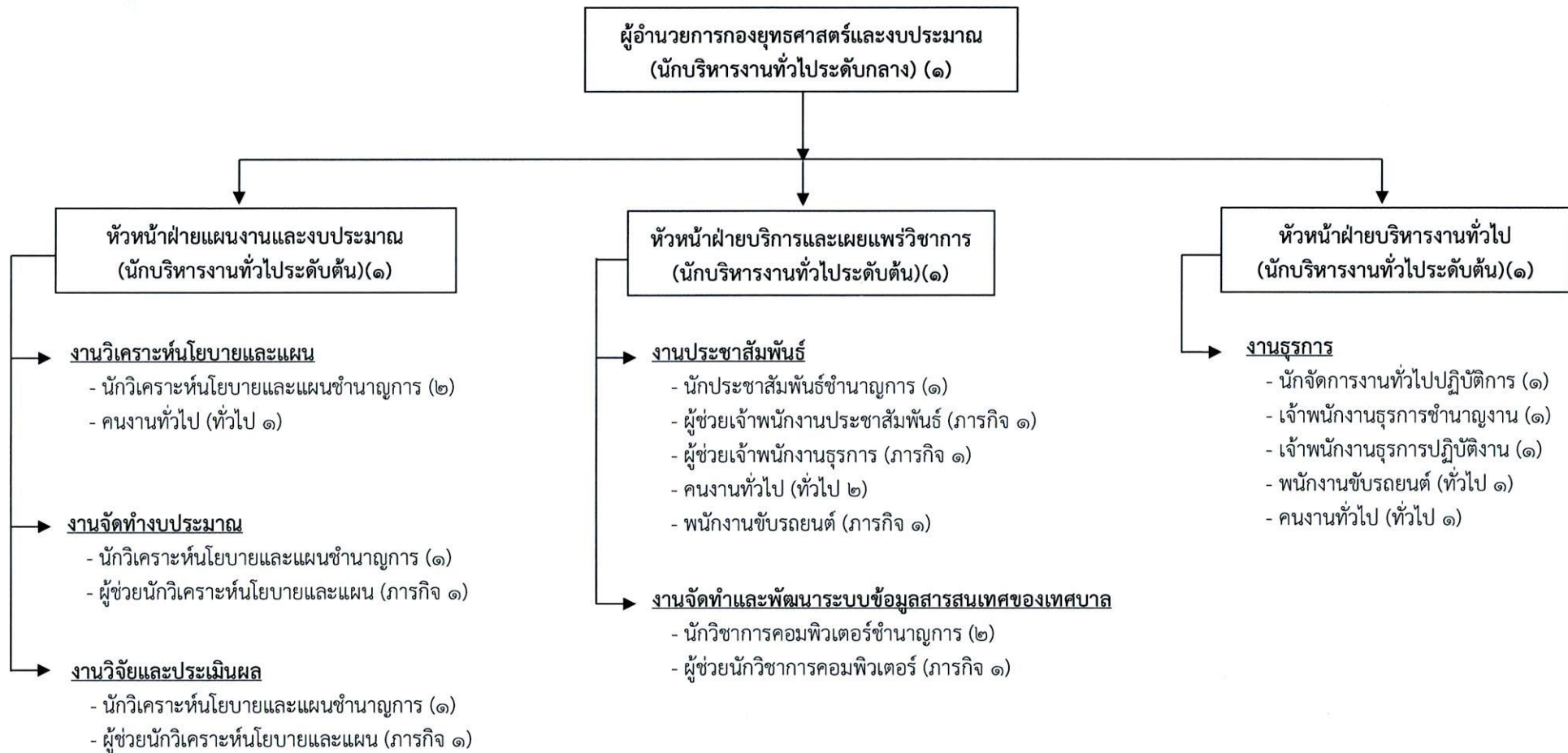

(ลงชื่อ) พ.อ.อ.  ผู้รับรองข้อมูล
(ทวีผล ธรรมานวงศ์)
ปลัดเทศบาลเมืองเขลางค์นคร

๖) กองการศึกษา (๐๘)

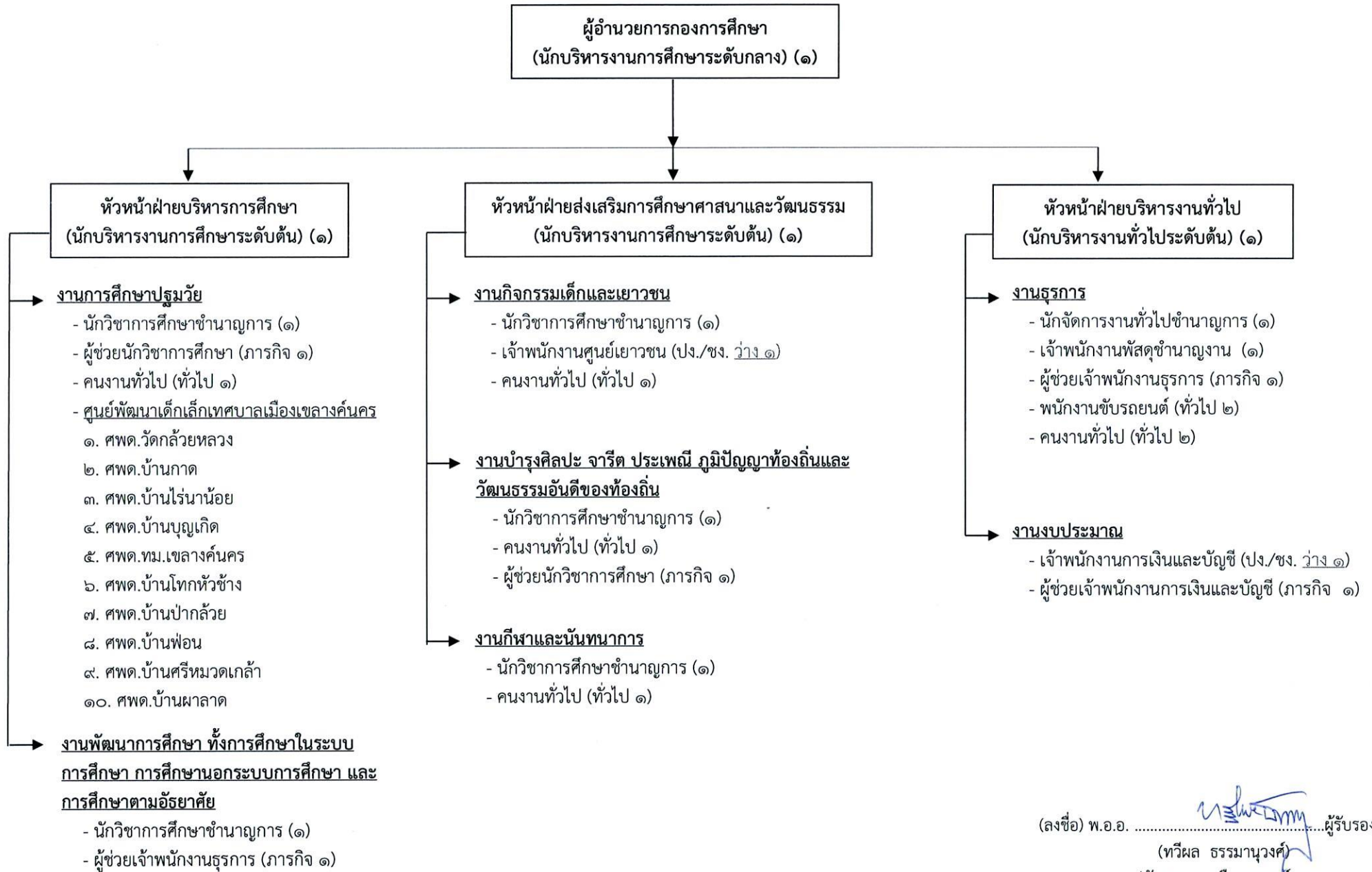

(ลงชื่อ) พ.อ.อ.  ผู้รับรองข้อมูล
(ทวิผล ธรรมานวงศ์)
ปลัดเทศบาลเมืองเขลางค์นคร

๖.๑) งานการศึกษาปฐมวัย ศูนย์พัฒนาเด็กเล็ก ฝ่ายบริหารการศึกษา กองการศึกษา (๐๘)

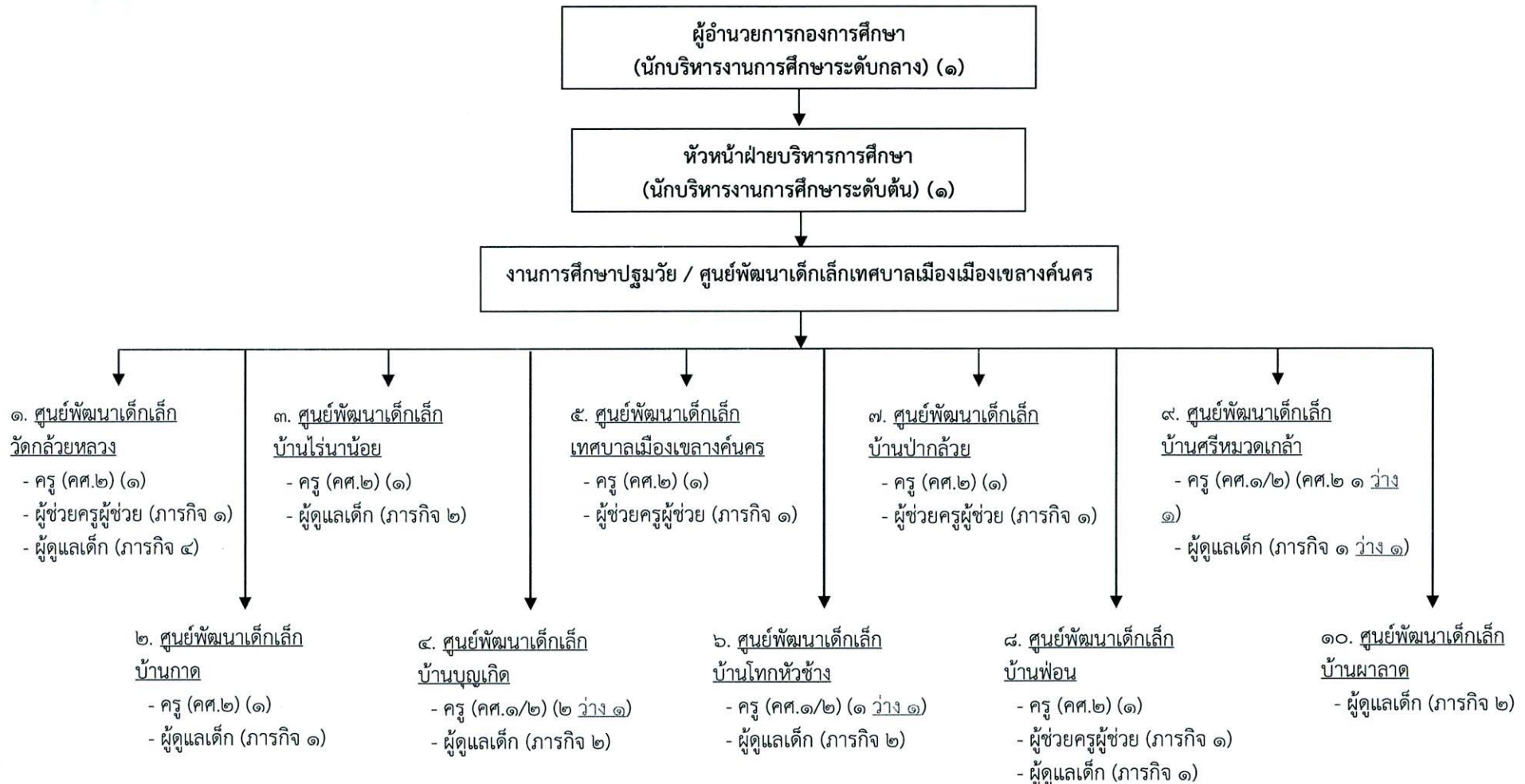

(ลงชื่อ) พ.อ.อ.  ผู้รับรองข้อมูล
(ทวิผล ธรรมานองศ์)
ปลัดเทศบาลเมืองเขลางค์นคร

๗) กองสวัสดิการสังคม (๑๑)

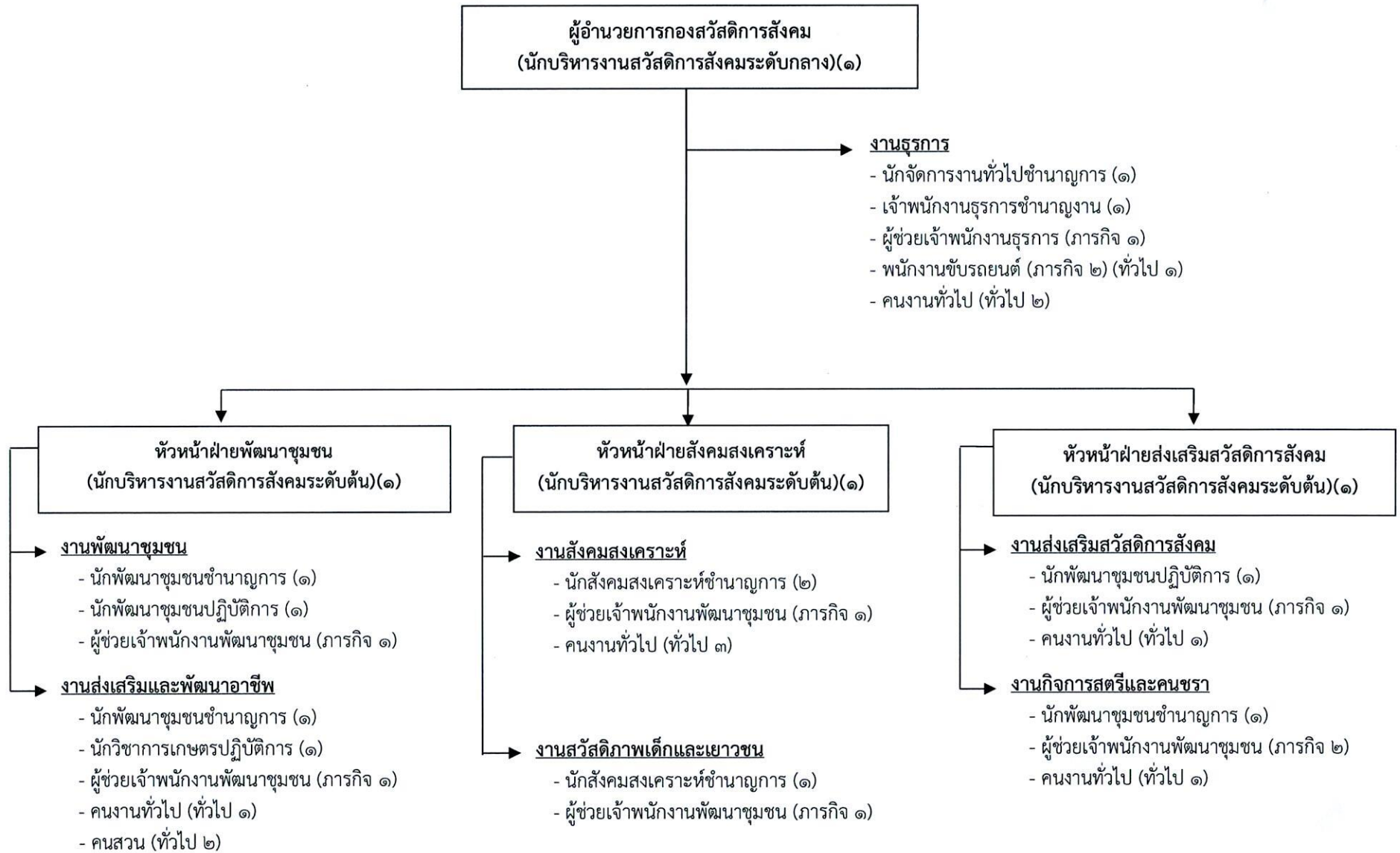

(ลงชื่อ) พ.อ.อ.  ผู้รับรองข้อมูล
 (ทวีผล ธรรมมานวงศ์)
 ปลัดเทศบาลเมืองเขลางค์นคร

๘) กองการเจ้าหน้าที่ (๒๙)

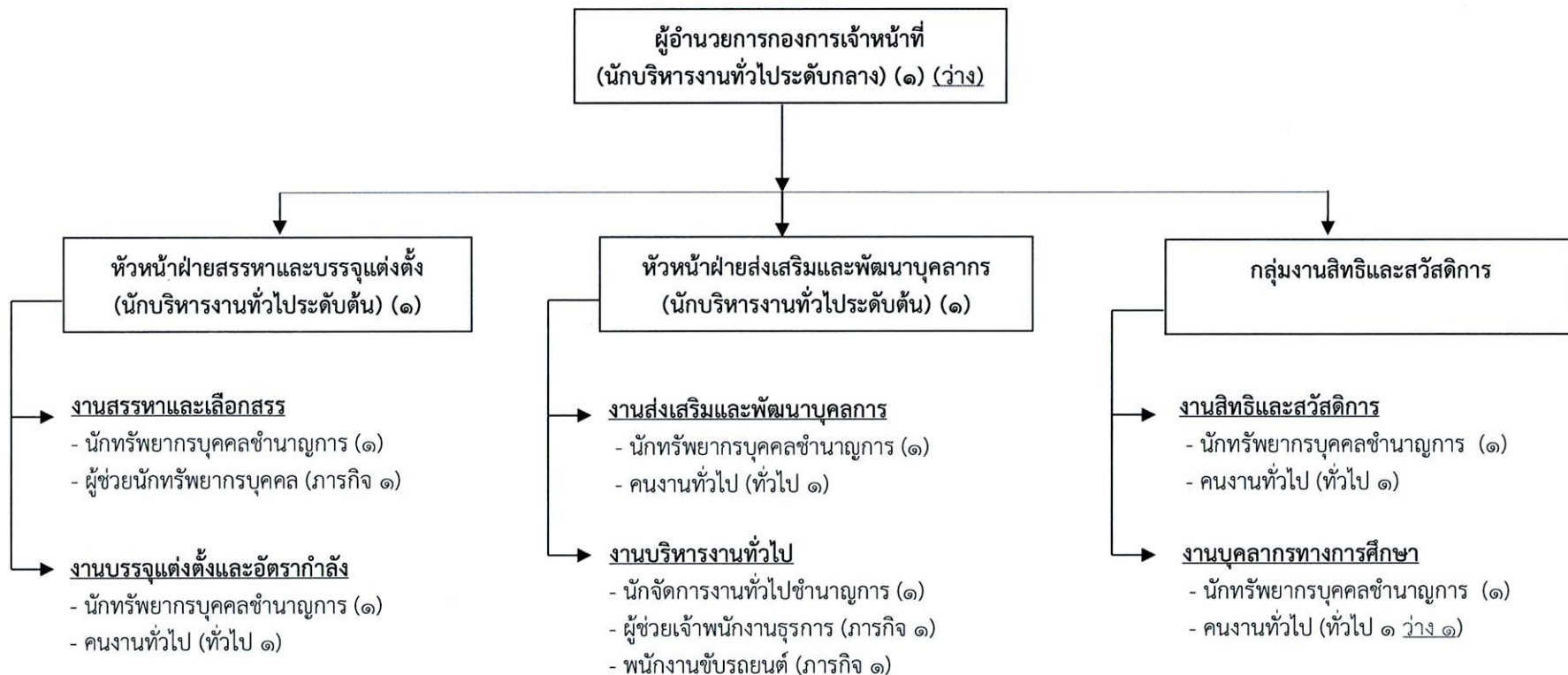

(ลงชื่อ) พ.อ.อ.  ผู้รับรองข้อมูล
(ทวีผล ธรรมมานวงศ์)
ปลัดเทศบาลเมืองเขลางค์นคร

๙) หน่วยตรวจสอบภายใน (๑๒)

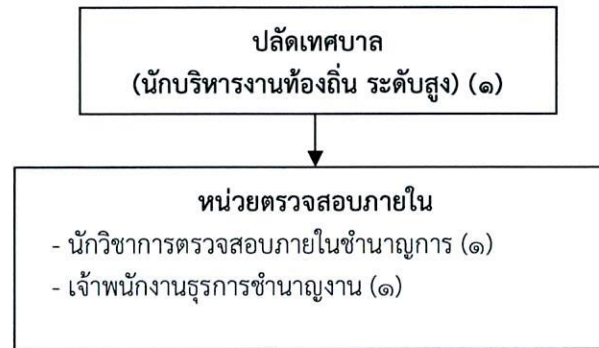

(ลงชื่อ) พ.อ.อ. ผู้รับรองข้อมูล
(ทวิพล ธรรมานวงศ์)
ปลัดเทศบาลเมืองเขลางค์นคร

บัญชีแนบท้ายประกาศการปรับปรุงแผนอัตรากำลัง ๓ ปี (พ.ศ. ๒๕๖๗ -๒๕๖๙) ของเทศบาลเมืองเขลางค์นคร ครั้งที่ ๒ ประจำปีงบประมาณ พ.ศ. ๒๕๖๗
(ประเภทพนักงานเทศบาล)

ลำดับที่	ชื่อตำแหน่งในการบริหารงาน	เลขที่ตำแหน่ง	ชื่อตำแหน่งในสายงาน	ประเภทตำแหน่ง	ระดับตำแหน่ง	ชื่อ - สกุล	หมายเหตุ
๑	ปลัดเทศบาล	๕๒-๒-๐๐-๑๑๐๑-๐๐๑	นักบริหารงานท้องถิ่น	บริหารท้องถิ่น	สูง	พ.อ.อ.ทวีผล ธรรมานวงศ์	
๒	รองปลัดเทศบาล	๕๒-๒-๐๐-๑๑๐๑-๐๐๒	นักบริหารงานท้องถิ่น	บริหารท้องถิ่น	กลาง	นายจีระศักดิ์ เสนาป่า	
๓	รองปลัดเทศบาล	๕๒-๒-๐๐-๑๑๐๑-๐๐๓	นักบริหารงานท้องถิ่น	บริหารท้องถิ่น	กลาง	นางลัดดาพร เสนอินทร์	
	<u>สำนักปลัดเทศบาล</u>						
๔	หัวหน้าสำนักปลัดเทศบาล	๕๒-๒-๐๑-๒๑๐๑-๐๐๑	นักบริหารงานทั่วไป	อำนวยการท้องถิ่น	กลาง	นางสาวพัฒน์ เมืองใจมา	
	ฝ่ายอำนวยการ						
๕	หัวหน้าฝ่ายอำนวยการ	๕๒-๒-๐๑-๒๑๐๑-๐๐๒	นักบริหารงานทั่วไป	อำนวยการท้องถิ่น	ต้น	นายประกิจ ชุมสิทธิ์	
	งานกิจการสภาเทศบาล						
๖	เจ้าพนักงานธุรการ	๕๒-๒-๐๑-๔๑๐๑-๐๐๗	เจ้าพนักงานธุรการ	ทั่วไป	ชำนาญงาน	นางสาวศิริพร มิลินทากาศ	
	งานเลือกตั้ง						
๗	นิติกร	๕๒-๒-๐๑-๓๑๐๕-๐๐๑	นิติกร	วิชาการ	ชำนาญการพิเศษ	นายสุธรรม พฤทธิภคเศรษฐ์	
	งานส่งเสริมการท่องเที่ยว						
๘	นักพัฒนาการท่องเที่ยว	๕๒-๒-๐๑-๓๓๐๒-๐๐๑	นักพัฒนาการท่องเที่ยว	วิชาการ	ปฏิบัติการ	นายพิศขามณูญ์ อากาศราช	
	งานนิติการ						
๙	นิติกร	๕๒-๒-๐๑-๓๑๐๕-๐๐๒	นิติกร	วิชาการ	ชำนาญการ	นางสาวนันทนลิน อินทะนั๊ก	
๑๐	นิติกร	๕๒-๒-๐๑-๓๑๐๕-๐๐๓	นิติกร	วิชาการ	ชำนาญการ	นายกฤษดา อุ่นอารมณั์	

ลำดับที่	ชื่อตำแหน่งในการบริหารงาน	เลขที่ตำแหน่ง	ชื่อตำแหน่งในสายงาน	ประเภทตำแหน่ง	ระดับตำแหน่ง	ชื่อ - สกุล	หมายเหตุ
๑๑	นิติกร	๕๒-๒-๐๑-๓๑๐๕-๐๐๔	นิติกร	วิชาการ	ชำนาญการ	นางสาวพิมพ์ชนก แก้วใจ	
	ฝ่ายบริหารงานทั่วไป						
๑๒	หัวหน้าฝ่ายบริหารงานทั่วไป	๕๒-๒-๐๑-๒๑๐๑-๐๑๖	นักบริหารงานทั่วไป	อำนวยการท้องถิ่น	ต้น	น.ส.จันทร์เพ็ญ ปัญโญนนท์	
	งานธุรการ						
๑๓	นักจัดการงานทั่วไป	๕๒-๒-๐๑-๓๑๐๑-๐๐๑	นักจัดการงานทั่วไป	วิชาการ	ชำนาญการ	นางดวงกมล ตั้งตรีสา	
	งานพัสดุ						
๑๔	เจ้าพนักงานธุรการ	๕๒-๒-๐๑-๔๑๐๑-๐๑๑	เจ้าพนักงานธุรการ	ทั่วไป	ชำนาญงาน	นางนิลุบล คำภีระ	
	งานอาคารสถานที่						
๑๕	เจ้าพนักงานธุรการ	๕๒-๒-๐๑-๔๑๐๑-๐๐๑	เจ้าพนักงานธุรการ	ทั่วไป	ชำนาญงาน	นายอัมรินทร์ เมืองมูล	
	ฝ่ายปกครอง						
๑๖	หัวหน้าฝ่ายปกครอง	๕๒-๒-๐๑-๒๑๐๑-๐๐๕	นักบริหารงานทั่วไป	อำนวยการท้องถิ่น	ต้น	นางสาวมณฑนา ชุ่มอินจักร	
	งานป้องกันและบรรเทาสาธารณภัย						
๑๗	เจ้าพนักงานป้องกันและบรรเทาสาธารณภัย	๕๒-๒-๐๑-๔๘๐๕-๐๐๑	เจ้าพนักงานป้องกันและ บรรเทาสาธารณภัย	ทั่วไป	ชำนาญงาน	นายวัชรินทร์ พรหมปิงเครือ	
๑๘	เจ้าพนักงานป้องกันและบรรเทาสาธารณภัย	๕๒-๒-๐๑-๔๘๐๕-๐๐๒	เจ้าพนักงานป้องกันและ บรรเทาสาธารณภัย	ทั่วไป	ชำนาญงาน	นายรัฐพงษ์ วิงวอน	
๑๙	เจ้าพนักงานป้องกันและบรรเทาสาธารณภัย	๕๒-๒-๐๑-๔๘๐๕-๐๐๓	เจ้าพนักงานป้องกันและ บรรเทาสาธารณภัย	ทั่วไป	ชำนาญงาน	นายธีรวัฒน์ พุดอินตา	

ลำดับที่	ชื่อตำแหน่งในการบริหารงาน	เลขที่ตำแหน่ง	ชื่อตำแหน่งในสายงาน	ประเภทตำแหน่ง	ระดับตำแหน่ง	ชื่อ - สกุล	หมายเหตุ
๒๐	เจ้าพนักงานป้องกันและบรรเทาสาธารณภัย	๕๒-๒-๐๑-๔๘๐๕-๐๐๔	เจ้าพนักงานป้องกันและ บรรเทาสาธารณภัย	ทั่วไป	ปฏิบัติงาน/ชำนาญงาน	-ว่าง-	รับโอน
๒๑	นักจัดการงานทั่วไป	๕๒-๒-๐๑-๓๑๐๑-๐๐๒	นักจัดการงานทั่วไป	วิชาการ	ปฏิบัติการ	นายพงศธร พงศ์พันธ์งาม	
๒๒	เจ้าพนักงานธุรการ	๕๒-๒-๐๑-๔๑๐๑-๐๑๐	เจ้าพนักงานธุรการ	ทั่วไป	ชำนาญงาน	นายธนต์์ สุขเกษม	
	งานรักษาความสงบเรียบร้อย						
๒๓	เจ้าพนักงานเทคนิค	๕๒-๒-๐๑-๔๘๐๔-๐๐๑	เจ้าพนักงานเทคนิค	ทั่วไป	ชำนาญงาน	พ.จ.อ.อดุลย์ กองแก้ว	
๒๔	เจ้าพนักงานเทคนิค	๕๒-๒-๐๑-๔๘๐๔-๐๐๒	เจ้าพนักงานเทคนิค	ทั่วไป	ปฏิบัติงาน	นายพรทศพล ชมภูศรี	
	ฝ่ายทะเบียนราษฎร และบัตรประจำตัวประชาชน						
๒๕	หัวหน้าฝ่ายทะเบียนราษฎรและบัตร	๕๒-๒-๐๑-๒๑๐๑-๐๐๖	นักบริหารงานทั่วไป	อำนวยการท้องถิ่น	ต้น	นายกมล นิมยี่สุน	
	งานทะเบียนราษฎร						
๒๖	นักจัดการงานทะเบียนและบัตร	๕๒-๒-๐๑-๓๑๐๔-๐๐๑	นักจัดการงานทะเบียนและบัตร	วิชาการ	ชำนาญการ	นางสาววัลลภาภรณ์ กุลวงศ์	
๒๗	เจ้าพนักงานทะเบียน	๕๒-๒-๐๑-๔๑๐๒-๐๐๑	เจ้าพนักงานทะเบียน	ทั่วไป	ชำนาญงาน	นายธนกร ดีบะปะละ	
	งานบัตรประจำตัวประชาชน						
๒๘	นักจัดการงานทะเบียนและบัตร	๕๒-๒-๐๑-๓๑๐๔-๐๐๒	นักจัดการงานทะเบียนและบัตร	วิชาการ	ชำนาญการ	นางควรพิจ พงศ์คร	
๒๙	นักจัดการงานทะเบียนและบัตร	๕๒-๒-๐๑-๓๑๐๔-๐๐๓	นักจัดการงานทะเบียนและบัตร	วิชาการ	ชำนาญการ	นางจิรพร แสนคำวงศ์	
๓๐	เจ้าพนักงานธุรการ	๕๒-๒-๐๑-๔๑๐๑-๐๑๒	เจ้าพนักงานธุรการ	ทั่วไป	ปฏิบัติงาน	นางสาวณัฐธิกา วังกาวิ	
	กองคลัง						
๓๑	ผู้อำนวยการกองคลัง	๕๒-๒-๐๔-๒๑๐๒-๐๐๑	นักบริหารงานการคลัง	อำนวยการท้องถิ่น	กลาง	นายวันช ชีวะรัตน์	

ลำดับที่	ชื่อตำแหน่งในการบริหารงาน	เลขที่ตำแหน่ง	ชื่อตำแหน่งในสายงาน	ประเภทตำแหน่ง	ระดับตำแหน่ง	ชื่อ - สกุล	หมายเหตุ
	ฝ่ายบริหารงานคลัง						
๓๒	หัวหน้าฝ่ายบริหารงานคลัง	๕๒-๒-๐๔-๒๑๐๒-๐๐๒	นักบริหารงานการคลัง	อำนวยการท้องถิ่น	ต้น	นางสมบุรณ์ เรืองทวีป	
	งานการเงินและบัญชี						
๓๓	นักวิชาการคลัง	๕๒-๒-๐๔-๓๒๐๒-๐๐๑	นักวิชาการคลัง	วิชาการ	ชำนาญการ	นางสาววิวรรณ อรัญญิก	
๓๔	นักวิชาการเงินและบัญชี	๕๒-๒-๐๔-๓๒๐๑-๐๐๑	นักวิชาการเงินและบัญชี	วิชาการ	ชำนาญการ	นางทัศนียา กิตติภาคย์พฤทธิ	
๓๕	เจ้าพนักงานการเงินและบัญชี	๕๒-๒-๐๔-๔๒๐๑-๐๐๑	เจ้าพนักงานการเงินและบัญชี	ทั่วไป	ชำนาญงาน	นางสาวรณพร ทองบาล	
๓๖	เจ้าพนักงานการเงินและบัญชี	๕๒-๒-๐๔-๔๒๐๑-๐๐๓	เจ้าพนักงานการเงินและบัญชี	ทั่วไป	ปฏิบัติงาน	นางสาวเบญจมาภรณ์ ว่องสวัสดิ์	
	ฝ่ายแผนที่ภาษีและทะเบียนทรัพย์สิน						
๓๗	หัวหน้าฝ่ายแผนที่ภาษีและทะเบียนทรัพย์สิน	๕๒-๒-๐๔-๒๑๐๒-๐๐๓	นักบริหารงานการคลัง	อำนวยการท้องถิ่น	ต้น	นางสาวทิฆัมพร คำมา	
	งานแผนที่ภาษีและทะเบียนทรัพย์สิน						
๓๘	เจ้าพนักงานจัดเก็บรายได้	๕๒-๒-๐๔-๔๒๐๔-๐๐๒	เจ้าพนักงานจัดเก็บรายได้	ทั่วไป	ปฏิบัติงาน	นายวิทยา นันตาวงค์	
	งานผลประโยชน์และกิจการพาณิชย์						
๓๙	นักวิชาการจัดเก็บรายได้	๕๒-๒-๐๔-๓๒๐๓-๐๐๑	นักวิชาการจัดเก็บรายได้	วิชาการ	ชำนาญการ	นางสาววิวรรณ ปวนปิ่นวงศ์	
๔๐	นักวิชาการจัดเก็บรายได้	๕๒-๒-๐๔-๓๒๐๓-๐๐๒	นักวิชาการจัดเก็บรายได้	วิชาการ	ชำนาญการ	นางสาวธัญวิลาส เบ็ญอินตา	
๔๑	เจ้าพนักงานจัดเก็บรายได้	๕๒-๒-๐๔-๔๒๐๔-๐๐๑	เจ้าพนักงานจัดเก็บรายได้	ทั่วไป	ปฏิบัติงาน	นางธัญญรัตน์ ผื่นชมภู	
๔๒	เจ้าพนักงานจัดเก็บรายได้	๕๒-๒-๐๔-๔๒๐๔-๐๐๓	เจ้าพนักงานจัดเก็บรายได้	ทั่วไป	ปฏิบัติงาน	นางสาวละอองดาว วงศ์ชุมภู	
	งานบริการข้อมูลแผนที่ภาษี						
๔๓	นักวิชาการคลัง	๕๒-๒-๐๔-๓๒๐๒-๐๐๒	นักวิชาการคลัง	วิชาการ	ปฏิบัติการ/ชำนาญการ	-ว่าง-	รับโอน
	งานทะเบียนพาณิชย์						
๔๔	นักวิชาการจัดเก็บรายได้	๕๒-๒-๐๔-๓๒๐๓-๐๐๓	นักวิชาการจัดเก็บรายได้	วิชาการ	ชำนาญการ	นางสาวธวัลรัตน์ ศรีจันทร์	

ลำดับที่	ชื่อตำแหน่งในการบริหารงาน	เลขที่ตำแหน่ง	ชื่อตำแหน่งในสายงาน	ประเภทตำแหน่ง	ระดับตำแหน่ง	ชื่อ - สกุล	หมายเหตุ
	ฝ่ายบริหารงานทั่วไป						
๔๕	หัวหน้าฝ่ายบริหารงานทั่วไป	๕๒-๒-๐๔-๒๑๐๑-๐๐๗	นักบริหารงานทั่วไป	อำนวยการท้องถิ่น	ต้น	นางอมรรัตน์ ศรีคำ	
	งานพัสดุและทรัพย์สิน						
๔๖	เจ้าพนักงานพัสดุ	๕๒-๒-๐๔-๔๒๐๓-๐๐๑	เจ้าพนักงานพัสดุ	ทั่วไป	ชำนาญงาน	นางสาวปิยะพร มูลสาย	
๔๗	เจ้าพนักงานพัสดุ	๕๒-๒-๐๔-๔๒๐๓-๐๐๒	เจ้าพนักงานพัสดุ	ทั่วไป	ชำนาญงาน	นายรังสรรค์ จันทร์ถาวร	
๔๘	เจ้าพนักงานพัสดุ	๕๒-๒-๐๔-๔๒๐๓-๐๐๓	เจ้าพนักงานพัสดุ	ทั่วไป	ปฏิบัติงาน	นางศิริรัตน์ เกตุแก้ว	
๔๙	เจ้าพนักงานพัสดุ	๕๒-๒-๐๔-๔๒๐๓-๐๐๕	เจ้าพนักงานพัสดุ	ทั่วไป	ชำนาญงาน	นางอรพรรณ รุ้ดี	
	งานธุรการ						
๕๐	นักจัดการงานทั่วไป	๕๒-๒-๐๔-๓๑๐๑-๐๐๓	นักจัดการงานทั่วไป	วิชาการ	ชำนาญการ	นายวุฒิกร พรหมคำ	
๕๑	เจ้าพนักงานธุรการ	๕๒-๒-๐๔-๔๑๐๑-๐๐๒	เจ้าพนักงานธุรการ	ทั่วไป	ชำนาญงาน	นางวีรวรรณ เกษมสันต์ ณ อยู่ธยา	
	กองช่าง						
๕๒	ผู้อำนวยการกองช่าง	๕๒-๒-๐๕-๒๑๐๓-๐๐๑	นักบริหารงานช่าง	อำนวยการท้องถิ่น	กลาง	นายถาวร อินทียศ	
	ฝ่ายแบบแผนและก่อสร้าง						
๕๓	หัวหน้าฝ่ายแบบแผนและก่อสร้าง	๕๒-๒-๐๕-๒๑๐๓-๐๐๒	นักบริหารงานช่าง	อำนวยการท้องถิ่น	ต้น	นายนิพนธ์ ปัญญา	
	งานวิศวกรรม						
๕๔	วิศวกรโยธา	๕๒-๒-๐๕-๓๗๐๑-๐๐๑	วิศวกรโยธา	วิชาการ	ปฏิบัติการ/ชำนาญการ	-ว่าง-	รับโอน
๕๕	วิศวกรโยธา	๕๒-๒-๐๕-๓๗๐๑-๐๐๒	วิศวกรโยธา	วิชาการ	ชำนาญการ	นายเสกสรรค์ จันอินตา	
๕๖	นายช่างโยธา	๕๒-๒-๐๕-๔๗๐๑-๐๐๓	นายช่างโยธา	ทั่วไป	อาวุโส	นายศุภากร คันธรักษา	
๕๗	นายช่างโยธา	๕๒-๒-๐๕-๔๗๐๑-๐๐๔	นายช่างโยธา	ทั่วไป	อาวุโส	นายถิรพัฒน์ เดชะเทพ	
๕๘	นายช่างโยธา	๕๒-๒-๐๕-๔๗๐๑-๐๐๕	นายช่างโยธา	ทั่วไป	ชำนาญงาน	นายวัลลภ ทิมเมือง	

ลำดับที่	ชื่อตำแหน่งในการบริหารงาน	เลขที่ตำแหน่ง	ชื่อตำแหน่งในสายงาน	ประเภทตำแหน่ง	ระดับตำแหน่ง	ชื่อ - สกุล	หมายเหตุ
๕๙	นายช่างโยธา	๕๒-๒-๐๕-๔๗๐๑-๐๐๒	นายช่างโยธา	ทั่วไป	ชำนาญงาน	นายธนนันท์ จงรักษ์	
๖๐	นายช่างโยธา	๕๒-๒-๐๕-๔๗๐๑-๐๐๘	นายช่างโยธา	ทั่วไป	ชำนาญงาน	นายสิงหา ศรีนวลฟูดีะ	
๖๑	นายช่างโยธา	๕๒-๒-๐๕-๔๗๐๑-๐๑๐	นายช่างโยธา	ทั่วไป	ชำนาญงาน	นายบุรินทร์ ไชยลังกา	
	งานควบคุมอาคาร						
๖๒	นายช่างโยธา	๕๒-๒-๐๕-๔๗๐๑-๐๐๙	นายช่างโยธา	ทั่วไป	ปฏิบัติงาน	นายพงศกรกฤษฎ์ อินทียศ	
๖๓	นายช่างเขียนแบบ	๕๒-๒-๐๕-๔๗๐๒-๐๐๑	นายช่างเขียนแบบ	ทั่วไป	ชำนาญงาน	นายนพรัตน์ จงรักษ์	
	ฝ่ายการโยธา						
๖๔	หัวหน้าฝ่ายการโยธา	๕๒-๒-๐๕-๒๑๐๓-๐๐๓	นักบริหารงานช่าง	อำนวยการท้องถิ่น	ต้น	-ว่าง-	รับโอน
	งานปรับปรุงภูมิทัศน์						
๖๕	เจ้าพนักงานสวนสาธารณะ	๕๒-๒-๐๕-๔๔๐๔-๐๐๑	เจ้าพนักงานสวนสาธารณะ	ทั่วไป	ชำนาญงาน	นายมาณพ เรืองยศ	
	งานอาคารสถานที่						
๖๖	นายช่างโยธา	๕๒-๒-๐๕-๔๗๐๑-๐๐๖	นายช่างโยธา	ทั่วไป	ชำนาญงาน	นายอดิเรก หล้าสมศรี	
	งานก่อสร้างและซ่อมบำรุง						
๖๗	นายช่างโยธา	๕๒-๒-๐๕-๔๗๐๑-๐๐๗	นายช่างโยธา	ทั่วไป	ชำนาญงาน	นายเลิศศักดิ์ พรหมมา	
๖๘	นักจัดการงานช่าง	๕๒-๒-๐๕-๓๗๐๗-๐๐๑	นักจัดการงานช่าง	วิชาการ	ปฏิบัติการ/ชำนาญการ	-ว่าง-	รับโอน
	งานเครื่องจักรกล						
๖๙	นายช่างเครื่องกล	๕๒-๒-๐๕-๔๗๐๕-๐๐๑	นายช่างเครื่องกล	ทั่วไป	อาวุโส	จำสืบทอด พลละคร	
๗๐	นายช่างเครื่องกล	๕๒-๒-๐๕-๔๗๐๕-๐๐๒	นายช่างเครื่องกล	ทั่วไป	ปฏิบัติงาน/ชำนาญงาน	ว่าง	รับโอน

ลำดับที่	ชื่อตำแหน่งในการบริหารงาน	เลขที่ตำแหน่ง	ชื่อตำแหน่งในสายงาน	ประเภทตำแหน่ง	ระดับตำแหน่ง	ชื่อ - สกุล	หมายเหตุ
	งานติดตั้งซ่อมบำรุงระบบไฟส่องสว่างและสัญญาณจราจร						
๗๑	นายช่างไฟฟ้า	๕๒-๒-๐๕-๔๗๐๖-๐๐๑	นายช่างไฟฟ้า	ทั่วไป	ชำนาญงาน	นายพงศธร สุตาชู	
	ฝ่ายบริหารงานทั่วไป						
๗๒	หัวหน้าฝ่ายบริหารงานทั่วไป	๕๒-๒-๐๕-๒๑๐๑-๐๐๘	นักบริหารงานทั่วไป	อำนวยการท้องถิ่น	ต้น	นางรัตนา กระจ่างฉาย	
	งานธุรการ						
๗๓	นักจัดการงานทั่วไป	๕๒-๒-๐๕-๓๑๐๑-๐๐๔	นักจัดการงานทั่วไป	วิชาการ	ชำนาญการ	นางสาวมัลลิกา อาษา	
๗๔	นักจัดการงานทั่วไป	๕๒-๒-๐๕-๓๑๐๑-๐๐๕	นักจัดการงานทั่วไป	วิชาการ	ชำนาญการ	น.ส.แสงหล้า ชะเอ	
๗๕	เจ้าพนักงานธุรการ	๕๒-๒-๐๕-๔๑๐๑-๐๐๓	เจ้าพนักงานธุรการ	ทั่วไป	ชำนาญงาน	นางสุรรัตน์ พรหมคำ	
	กองสาธารณสุขและสิ่งแวดล้อม						
๗๖	ผู้อำนวยการกองสาธารณสุขและสิ่งแวดล้อม	๕๒-๒-๐๖-๒๑๐๔-๐๐๑	นักบริหารงานสาธารณสุขและสิ่งแวดล้อม	อำนวยการท้องถิ่น	กลาง	นายสุเมธ แสนสิงห์ชัย	
	ฝ่ายบริหารงานสาธารณสุข						
๗๗	หัวหน้าฝ่ายบริหารงานสาธารณสุข	๕๒-๒-๐๖-๒๑๐๔-๐๐๒	นักบริหารงานสาธารณสุขและสิ่งแวดล้อม	อำนวยการท้องถิ่น	ต้น	นางพรนันทน์ กาชัย	
	งานสุขาภิบาลอนามัยและสิ่งแวดล้อม						
๗๘	นักวิชาการสุขาภิบาล	๕๒-๒-๐๖-๓๖๐๖-๐๐๑	นักวิชาการสุขาภิบาล	วิชาการ	ปฏิบัติการ	นายศักรินทร์ กอจันทร์	
๗๙	นักวิชาการสุขาภิบาล	๕๒-๒-๐๖-๓๖๐๖-๐๐๒	นักวิชาการสุขาภิบาล	วิชาการ	ชำนาญการ	นายภาณุพันธ์ ลำขาว	
	งานรักษาความสะอาด						
๘๐	นักวิชาการสุขาภิบาล	๕๒-๒-๐๖-๓๖๐๖-๐๐๓	นักวิชาการสุขาภิบาล	วิชาการ	ปฏิบัติการ	นายทิวเกียรติ รมหิรัญ	

ลำดับที่	ชื่อตำแหน่งในการบริหารงาน	เลขที่ตำแหน่ง	ชื่อตำแหน่งในสายงาน	ประเภทตำแหน่ง	ระดับตำแหน่ง	ชื่อ - สกุล	หมายเหตุ
	งานส่งเสริมสิ่งแวดล้อม						
๘๑	นักวิชาการสิ่งแวดล้อม	๕๒-๒-๐๖-๓๖๐๗-๐๐๑	นักวิชาการสิ่งแวดล้อม	วิชาการ	ปฏิบัติการ	น.ส.พรชกร ใจคำลือ	
	ฝ่ายบริการสาธารณสุข						
๘๒	หัวหน้าฝ่ายบริการสาธารณสุข	๕๒-๒-๐๖-๒๑๐๔-๐๐๓	นักบริหารงานสาธารณสุข และสิ่งแวดล้อม	อำนวยการท้องถิ่น	ต้น	- ว่าง -	กสส. สรรหา
	งานส่งเสริมสุขภาพ						
๘๓	พยาบาลวิชาชีพ	๕๒-๒-๐๖-๓๖๐๒-๐๐๑	พยาบาลวิชาชีพ	วิชาการ	ชำนาญการ	นางสาวภัทราพร ยะนาวงค์	
๘๔	พยาบาลวิชาชีพ	๕๒-๒-๐๖-๓๖๐๒-๐๐๒	พยาบาลวิชาชีพ	วิชาการ	ชำนาญการ	นางสาวศศิวรรณ วงศ์มณีทอง	
	งานป้องกันและควบคุมโรคติดต่อ						
๘๕	พยาบาลวิชาชีพ	๕๒-๒-๐๖-๓๖๐๒-๐๐๓	พยาบาลวิชาชีพ	วิชาการ	ชำนาญการ	นางสาววรรณ ทิพย์วังเมฆ	
๘๖	นักวิชาการสาธารณสุข	๕๒-๒-๐๖-๓๖๐๑-๐๐๑	นักวิชาการสาธารณสุข	วิชาการ	ชำนาญการ	นางสาวประภาศรี วงศ์จินดารักษ์	
	งานสัตวแพทย์						
๘๗	นายสัตวแพทย์	๕๒-๒-๐๖-๓๖๑๔-๐๐๑	นายสัตวแพทย์	วิชาการ	ปฏิบัติการ/ชำนาญการ	- ว่าง -	รับโอน
	งานศูนย์บริการสาธารณสุข						
๘๘	พยาบาลวิชาชีพ	๕๒-๒-๐๖-๓๖๐๒-๐๑๘	พยาบาลวิชาชีพ	วิชาการ	ชำนาญการ	นางจงจันต์ ใจบุญ	
๘๙	พยาบาลวิชาชีพ	๕๒-๒-๐๖-๓๖๐๒-๐๑๙	พยาบาลวิชาชีพ	วิชาการ	ปฏิบัติการ/ชำนาญการ	- ว่าง -	รับโอน
๙๐	นักกายภาพบำบัด	๕๒-๒-๐๖-๓๖๐๓-๐๐๑	นักกายภาพบำบัด	วิชาการ	ปฏิบัติการ	นางสาวเพชรรัตน์ สัญญ์	
๙๑	แพทย์แผนไทย	๕๒-๒-๐๖-๓๖๐๕-๐๐๑	แพทย์แผนไทย	วิชาการ	ปฏิบัติการ/ชำนาญการ	- ว่าง -	รับโอน

ลำดับที่	ชื่อตำแหน่งในการบริหารงาน	เลขที่ตำแหน่ง	ชื่อตำแหน่งในสายงาน	ประเภทตำแหน่ง	ระดับตำแหน่ง	ชื่อ - สกุล	หมายเหตุ
ศูนย์บริการสาธารณสุขบ้านกาดเทศบาลเมืองเขลางค์นคร							
๙๒	พยาบาลวิชาชีพ (หัวหน้าศูนย์ฯ)	๕๒-๒-๐๖-๓๖๐๒-๐๐๔	พยาบาลวิชาชีพ	วิชาการ	ชำนาญการ	นางอัญชลี จันทะวัง	ถ่ายโอน
๙๓	พยาบาลวิชาชีพ	๕๒-๒-๐๖-๓๖๐๒-๐๐๕	พยาบาลวิชาชีพ	วิชาการ	ปฏิบัติการ	นางสาววันเพ็ญ พรรณอำไพ	ถ่ายโอน
๙๔	นักวิชาการสาธารณสุข	๕๒-๒-๐๖-๓๖๐๑-๐๐๒	นักวิชาการสาธารณสุข	วิชาการ	ชำนาญการ	นายยุทธนา ศรีบุญเรือง	ถ่ายโอน
๙๕	เจ้าพนักงานสาธารณสุข	๕๒-๒-๐๖-๔๖๐๑-๐๐๑	เจ้าพนักงานสาธารณสุข	ทั่วไป	ปฏิบัติงาน/ชำนาญงาน	-ว่าง-	ถ่ายโอน/กสส.
๙๖	เจ้าพนักงานทันตสาธารณสุข	๕๒-๒-๐๖-๔๖๐๙-๐๐๑	เจ้าพนักงานทันตสาธารณสุข	ทั่วไป	ชำนาญงาน	นางสาวดวงมณี ปันทะรส	ถ่ายโอน
ศูนย์บริการสาธารณสุขบ้านศรีหมวดเกล้าเทศบาลเมืองเขลางค์นคร							
๙๗	พยาบาลวิชาชีพ (หัวหน้าศูนย์ฯ)	๕๒-๒-๐๖-๓๖๐๒-๐๐๖	พยาบาลวิชาชีพ	วิชาการ	ชำนาญการพิเศษ	นางสมพร ทอดเสียง (รก.)	ถ่ายโอน
๙๘	พยาบาลวิชาชีพ	๕๒-๒-๐๖-๓๖๐๒-๐๑๔	พยาบาลวิชาชีพ	วิชาการ	ชำนาญการ	นางวิไลพรรณ วัชรธาดาพงศ์	ถ่ายโอน
๙๙	พยาบาลวิชาชีพ	๕๒-๒-๐๖-๓๖๐๒-๐๒๐	พยาบาลวิชาชีพ	วิชาการ	ชำนาญการ	นางสาววิไล ทรายแก่น	
๑๐๐	นักวิชาการสาธารณสุข	๕๒-๒-๐๖-๓๖๐๑-๐๐๔	นักวิชาการสาธารณสุข	วิชาการ	ปฏิบัติการ/ชำนาญการ	-ว่าง-	ถ่ายโอน
๑๐๑	เจ้าพนักงานสาธารณสุข	๕๒-๒-๐๖-๔๖๐๑-๐๐๒	เจ้าพนักงานสาธารณสุข	ทั่วไป	ปฏิบัติงาน	นายภาณุเดช วงษา	ถ่ายโอน
๑๐๒	เจ้าพนักงานทันตสาธารณสุข	๕๒-๒-๐๖-๔๖๐๙-๐๐๒	เจ้าพนักงานทันตสาธารณสุข	ทั่วไป	ชำนาญงาน	นางสาวนภาพร ชัยวงษ์	ถ่ายโอน
ศูนย์บริการสาธารณสุขบ้านกล้วยม่วงเทศบาลเมืองเขลางค์นคร							
๑๐๓	นักวิชาการสาธารณสุข (หัวหน้าศูนย์ฯ)	๕๒-๒-๐๖-๓๖๐๑-๐๐๓	นักวิชาการสาธารณสุข	วิชาการ	ชำนาญการพิเศษ	นางสาวศิริพันธ์ หอมแก่นจันทร์ (รก.)	ถ่ายโอน
๑๐๔	พยาบาลวิชาชีพ	๕๒-๒-๐๖-๓๖๐๒-๐๐๗	พยาบาลวิชาชีพ	วิชาการ	ชำนาญการ	นางสาวนิภาวรรณ หลิ่งแก้ว	ถ่ายโอน
๑๐๕	พยาบาลวิชาชีพ	๕๒-๒-๐๖-๓๖๐๒-๐๑๖	พยาบาลวิชาชีพ	วิชาการ	ปฏิบัติการ	นางสาวรัตติกาล ธนนไชย	ถ่ายโอน
๑๐๖	เจ้าพนักงานสาธารณสุข	๕๒-๒-๐๖-๔๖๐๑-๐๐๖	เจ้าพนักงานสาธารณสุข	ทั่วไป	ปฏิบัติงาน/ชำนาญงาน	-ว่าง-	ถ่ายโอน
๑๐๗	เจ้าพนักงานทันตสาธารณสุข	๕๒-๒-๐๖-๔๖๐๙-๐๐๖	เจ้าพนักงานทันตสาธารณสุข	ทั่วไป	ปฏิบัติงาน/ชำนาญงาน	-ว่าง-	ถ่ายโอน

ลำดับที่	ชื่อตำแหน่งในการบริหารงาน	เลขที่ตำแหน่ง	ชื่อตำแหน่งในสายงาน	ประเภทตำแหน่ง	ระดับตำแหน่ง	ชื่อ - สกุล	หมายเหตุ
ศูนย์บริการสาธารณสุขบ้านกล้วยแพะเทศบาลเมืองเขลางค์นคร							
๑๐๘	พยาบาลวิชาชีพ (หัวหน้าศูนย์ฯ)	๕๒-๒-๐๖-๓๖๐๒-๐๐๘	พยาบาลวิชาชีพ	วิชาการ	ชำนาญการ	นางมัสลิน โรจนวิจิตร	ถ่ายโอน
๑๐๙	พยาบาลวิชาชีพ	๕๒-๒-๐๖-๓๖๐๒-๐๑๗	พยาบาลวิชาชีพ	วิชาการ	ชำนาญการ	นางณัชชา แก้วประเทศ	ถ่ายโอน
๑๑๐	นักวิชาการสาธารณสุข	๕๒-๒-๐๖-๓๖๐๑-๐๐๘	นักวิชาการสาธารณสุข	วิชาการ	ปฏิบัติการ	นางสาวแพรวพลอย แก้วแกมเงิน	ถ่ายโอน
๑๑๑	เจ้าพนักงานสาธารณสุข	๕๒-๒-๐๖-๔๖๐๑-๐๐๗	เจ้าพนักงานสาธารณสุข	ทั่วไป	ปฏิบัติงาน/ชำนาญงาน	-ว่าง-	ถ่ายโอน
๑๑๒	เจ้าพนักงานทันตสาธารณสุข	๕๒-๒-๐๖-๔๖๐๙-๐๐๗	เจ้าพนักงานทันตสาธารณสุข	ทั่วไป	ปฏิบัติงาน/ชำนาญงาน	-ว่าง-	ถ่ายโอน/กสส.
ศูนย์บริการสาธารณสุขบ้านโศกหัวช้างเทศบาลเมืองเขลางค์นคร							
๑๑๓	พยาบาลวิชาชีพ (หัวหน้าศูนย์ฯ)	๕๒-๒-๐๖-๓๖๐๒-๐๐๙	พยาบาลวิชาชีพ	วิชาการ	ชำนาญการพิเศษ	นางจารุณี ปันดี (รก.)	ถ่ายโอน
๑๑๔	นักวิชาการสาธารณสุข	๕๒-๒-๐๖-๓๖๐๑-๐๐๗	นักวิชาการสาธารณสุข	วิชาการ	ปฏิบัติการ/ชำนาญการ	-ว่าง-	ถ่ายโอน
๑๑๕	พยาบาลวิชาชีพ	๕๒-๒-๐๖-๓๖๐๒-๐๑๕	พยาบาลวิชาชีพ	วิชาการ	ปฏิบัติการ	นายพิเชษฐ์ชัย วิชา	ถ่ายโอน
๑๑๖	เจ้าพนักงานสาธารณสุข	๕๒-๒-๐๖-๔๖๐๑-๐๐๓	เจ้าพนักงานสาธารณสุข	ทั่วไป	ปฏิบัติงาน/ชำนาญงาน	-ว่าง-	ถ่ายโอน
๑๑๗	เจ้าพนักงานทันตสาธารณสุข	๕๒-๒-๐๖-๔๖๐๙-๐๐๓	เจ้าพนักงานทันตสาธารณสุข	ทั่วไป	ชำนาญงาน	นายสมศักดิ์ ท้าวไชยยา	ถ่ายโอน
ศูนย์บริการสาธารณสุขบ้านแม่กียเทศบาลเมืองเขลางค์นคร							
๑๑๘	พยาบาลวิชาชีพ (หัวหน้าศูนย์ฯ)	๕๒-๒-๐๖-๓๖๐๒-๐๑๐	พยาบาลวิชาชีพ	วิชาการ	ชำนาญการ	นางเยาว์ยามิณี สุษะ	ถ่ายโอน
๑๑๙	พยาบาลวิชาชีพ	๕๒-๒-๐๖-๓๖๐๒-๐๑๑	พยาบาลวิชาชีพ	วิชาการ	ปฏิบัติการ	นางสาวพรธนิภา ปัญญาไว	ถ่ายโอน
๑๒๐	นักวิชาการสาธารณสุข	๕๒-๒-๐๖-๓๖๐๑-๐๐๕	นักวิชาการสาธารณสุข	วิชาการ	ชำนาญการ	นางสาวอุฬาริกา โยสิทธิ์	ถ่ายโอน
๑๒๑	เจ้าพนักงานสาธารณสุข	๕๒-๒-๐๖-๔๖๐๑-๐๐๔	เจ้าพนักงานสาธารณสุข	ทั่วไป	ปฏิบัติงาน/ชำนาญงาน	-ว่าง-	ถ่ายโอน
๑๒๒	เจ้าพนักงานทันตสาธารณสุข	๕๒-๒-๐๖-๔๖๐๙-๐๐๔	เจ้าพนักงานทันตสาธารณสุข	ทั่วไป	ปฏิบัติงาน/ชำนาญงาน	-ว่าง-	ถ่ายโอน/กสส.
ศูนย์บริการสาธารณสุขบ้านพอนเทศบาลเมืองเขลางค์นคร							
๑๒๓	พยาบาลวิชาชีพ	๕๒-๒-๐๖-๓๖๐๒-๐๑๒	พยาบาลวิชาชีพ	วิชาการ	ชำนาญการ	นายนิรุต คำศิลา	ถ่ายโอน

ลำดับที่	ชื่อตำแหน่งในการบริหารงาน	เลขที่ตำแหน่ง	ชื่อตำแหน่งในสายงาน	ประเภทตำแหน่ง	ระดับตำแหน่ง	ชื่อ - สกุล	หมายเหตุ
	(หัวหน้าศูนย์ฯ)						
๑๒๔	พยาบาลวิชาชีพ	๕๒-๒-๐๖-๓๖๐๒-๐๑๓	พยาบาลวิชาชีพ	วิชาการ	ชำนาญการ	นางสุพิชชา ชีตวงศ์	ถ่ายโอน
๑๒๕	นักวิชาการสาธารณสุข	๕๒-๒-๐๖-๓๖๐๑-๐๐๖	นักวิชาการสาธารณสุข	วิชาการ	ปฏิบัติการ	นายพิริยากรณ์ อานาทิพย์	ถ่ายโอน
๑๒๖	เจ้าพนักงานสาธารณสุข	๕๒-๒-๐๖-๔๖๐๑-๐๐๕	เจ้าพนักงานสาธารณสุข	ทั่วไป	ปฏิบัติงาน/ชำนาญงาน	-ว่าง-	ถ่ายโอน/กสธ.
๑๒๗	เจ้าพนักงานทันตสาธารณสุข	๕๒-๒-๐๖-๔๖๐๙-๐๐๕	เจ้าพนักงานทันตสาธารณสุข	ทั่วไป	ปฏิบัติงาน/ชำนาญงาน	-ว่าง-	ถ่ายโอน
	ฝ่ายบริหารงานทั่วไป						
๑๒๘	หัวหน้าฝ่ายบริหารงานทั่วไป	๕๒-๒-๐๖-๒๑๐๑-๐๐๙	นักบริหารงานทั่วไป	อำนวยการท้องถิ่น	ต้น	นางเมธีรา เตชะสีบ	
	งานธุรการ						
๑๒๙	นักจัดการงานทั่วไป	๕๒-๒-๐๖-๓๑๐๑-๐๐๖	นักจัดการงานทั่วไป	วิชาการ	ชำนาญการ	นางสาวทวิจิตตรา มงคลชัย	
	งานการเงินและบัญชี						
๑๓๐	เจ้าพนักงานการเงินและบัญชี	๕๒-๒-๐๖-๔๒๐๑-๐๐๔	เจ้าพนักงานการเงินและบัญชี	ทั่วไป	ปฏิบัติงาน	นางสาวณัฐชานันท์ ประกอบการ	
	งานวางแผนสาธารณสุข						
๑๓๑	เจ้าพนักงานธุรการ	๕๒-๒-๐๖-๔๑๐๑-๐๐๘	เจ้าพนักงานธุรการ	ทั่วไป	ชำนาญงาน	นางสาวนภัสวรรณ แก้วผล	
	กองยุทธศาสตร์และงบประมาณ						
๑๓๒	ผู้อำนวยการกองยุทธศาสตร์ และงบประมาณ	๕๒-๒-๐๗-๒๑๐๑-๐๑๐	นักบริหารงานทั่วไป	อำนวยการท้องถิ่น	กลาง	นางสาวพจนา วรรณเสวี	
	ฝ่ายแผนงานและงบประมาณ						
๑๓๓	หัวหน้าฝ่ายแผนงานและงบประมาณ	๕๒-๒-๐๗-๒๑๐๑-๐๑๒	นักบริหารงานทั่วไป	อำนวยการท้องถิ่น	ต้น	นางเกศสุดา สอนแปง	

ลำดับที่	ชื่อตำแหน่งในการบริหารงาน	เลขที่ตำแหน่ง	ชื่อตำแหน่งในสายงาน	ประเภทตำแหน่ง	ระดับตำแหน่ง	ชื่อ - สกุล	หมายเหตุ
	งานวิเคราะห์นโยบายและแผน						
๑๓๔	นักวิเคราะห์นโยบายและแผน	๕๒-๒-๐๗-๓๑๐๓-๐๐๑	นักวิเคราะห์นโยบายและแผน	วิชาการ	ชำนาญการ	นางสาวนิตยา ปิงสุแสน	
๑๓๕	นักวิเคราะห์นโยบายและแผน	๕๒-๒-๐๗-๓๑๐๓-๐๐๒	นักวิเคราะห์นโยบายและแผน	วิชาการ	ชำนาญการ	นายจักรกฤษณ์ ชัดธิพงษ์	
	งานจัดทำงบประมาณ						
๑๓๖	นักวิเคราะห์นโยบายและแผน	๕๒-๒-๐๗-๓๑๐๓-๐๐๔	นักวิเคราะห์นโยบายและแผน	วิชาการ	ชำนาญการ	นางสาวสุวรรินทร์ กุณวงศ์	
	งานวิจัยและประเมินผล						
๑๓๗	นักวิเคราะห์นโยบายและแผน	๕๒-๒-๐๗-๓๑๐๓-๐๐๓	นักวิเคราะห์นโยบายและแผน	วิชาการ	ชำนาญการ	นางสาวรุ่งนภา ตั้งการ	
	ฝ่ายบริการและเผยแพร่วิชาการ						
๑๓๘	หัวหน้าฝ่ายบริการและเผยแพร่วิชาการ	๕๒-๒-๐๗-๒๑๐๑-๐๑๓	นักบริหารงานทั่วไป	อำนวยการท้องถิ่น	ต้น	นางสาวเดือน เกตุแก้ว	
	งานประชาสัมพันธ์						
๑๓๙	นักประชาสัมพันธ์	๕๒-๒-๐๗-๓๓๐๑-๐๐๑	นักประชาสัมพันธ์	วิชาการ	ชำนาญการ	นางสาวสุมาลี แซ่เตียว	
	งานจัดทำและพัฒนาระบบข้อมูลสารสนเทศของเทศบาล						
๑๔๐	นักวิชาการคอมพิวเตอร์	๕๒-๒-๐๗-๓๑๐๖-๐๐๑	นักวิชาการคอมพิวเตอร์	วิชาการ	ชำนาญการ	นายมณฑล ภูทอง	
๑๔๑	นักวิชาการคอมพิวเตอร์	๕๒-๒-๐๗-๓๑๐๖-๐๐๒	นักวิชาการคอมพิวเตอร์	วิชาการ	ชำนาญการ	นางสุธาสินี ทองเขียว	
	ฝ่ายบริหารงานทั่วไป						
๑๔๒	หัวหน้าฝ่ายบริหารงานทั่วไป	๕๒-๒-๐๗-๒๑๐๑-๐๑๑	นักบริหารงานทั่วไป	อำนวยการท้องถิ่น	ต้น	นางนารีนาถ กันหาเวียง	

ลำดับที่	ชื่อตำแหน่งในการบริหารงาน	เลขที่ตำแหน่ง	ชื่อตำแหน่งในสายงาน	ประเภทตำแหน่ง	ระดับตำแหน่ง	ชื่อ - สกุล	หมายเหตุ
	งานพัฒนาการศึกษา ทั้งการศึกษาในระบบการศึกษา การศึกษานอกระบบการศึกษา และการศึกษาตามอัธยาศัย						
๑๕๙	นักวิชาการศึกษา	๕๒-๒-๐๘-๓๘๐๓-๐๐๑	นักวิชาการศึกษา	วิชาการ	ชำนาญการ	นายจักรินทร์ เทพชัย	
	ฝ่ายส่งเสริมการศึกษาศาสนาและวัฒนธรรม						
๑๖๐	หัวหน้าฝ่ายส่งเสริมการศึกษาศาสนา และวัฒนธรรม	๕๒-๒-๐๘-๒๑๐๗-๐๐๓	นักบริหารงานการศึกษา	อำนวยการท้องถิ่น	ต้น	นางสาวมณฑิรา ศรีวงศ์	
	งานกิจกรรมเด็กและเยาวชน						
๑๖๑	นักวิชาการศึกษา	๕๒-๒-๐๘-๓๘๐๓-๐๐๒	นักวิชาการศึกษา	วิชาการ	ชำนาญการ	นางสาวนันทญา ปุระณะพรรค	
๑๖๒	เจ้าพนักงานศูนย์เยาวชน	๕๒-๒-๐๘-๔๘๐๓-๐๐๑	เจ้าพนักงานศูนย์เยาวชน	ทั่วไป	ปฏิบัติงาน/ชำนาญงาน	ว่าง	รับโอน
	งานบำรุงศิลปะ จารีต ประเพณี ภูมิปัญญาท้องถิ่น และวัฒนธรรมอันดีของท้องถิ่น						
๑๖๓	นักวิชาการศึกษา	๕๒-๒-๐๘-๓๘๐๓-๐๐๓	นักวิชาการศึกษา	วิชาการ	ปฏิบัติการ/ชำนาญการ	ว่าง	รับโอน
	งานกีฬาและนันทนาการ						
๑๖๔	นักวิชาการศึกษา	๕๒-๒-๐๘-๓๘๐๓-๐๐๔	นักวิชาการศึกษา	วิชาการ	ชำนาญการ	นางศิริจรรยา เชื้อปิง	
	ฝ่ายบริหารงานทั่วไป						
๑๖๕	หัวหน้าฝ่ายบริหารงานทั่วไป	๕๒-๒-๐๘-๒๑๐๑-๐๑๔	นักบริหารงานทั่วไป	อำนวยการท้องถิ่น	ต้น	นางศรีนวล ณ ลำปาง	
	งานธุรการ						
๑๖๖	นักจัดการงานทั่วไป	๕๒-๒-๐๘-๓๑๐๑-๐๐๘	นักจัดการงานทั่วไป	วิชาการ	ชำนาญการ	นางสาวสุชญา วชิรเดชาชัย	
๑๖๗	เจ้าพนักงานพัสดุ	๕๒-๒-๐๘-๔๒๐๓-๐๐๔	เจ้าพนักงานพัสดุ	ทั่วไป	ชำนาญงาน	นางวันดี ลือคำ	

ลำดับที่	ชื่อตำแหน่งในการบริหารงาน	เลขที่ตำแหน่ง	ชื่อตำแหน่งในสายงาน	ประเภทตำแหน่ง	ระดับตำแหน่ง	ชื่อ - สกุล	หมายเหตุ
	งานงบประมาณ						
๑๖๘	เจ้าพนักงานการเงินและบัญชี	๕๒-๒-๐๘-๔๒๐๑-๐๐๒	เจ้าพนักงานการเงินและบัญชี	ทั่วไป	ปฏิบัติงาน/ชำนาญงาน	-ว่าง-	รับโอน
	กองสวัสดิการสังคม						
๑๖๙	ผู้อำนวยการกองสวัสดิการสังคม	๕๒-๒-๑๑-๒๑๐๕-๐๐๑	นักบริหารงานสวัสดิการสังคม	อำนวยการท้องถิ่น	กลาง	นางสุนันท์ ท่วงไธสง	
	งานธุรการ						
๑๗๐	นักจัดการงานทั่วไป	๕๒-๒-๑๑-๓๑๐๑-๐๐๙	นักจัดการงานทั่วไป	วิชาการ	ชำนาญการ	นางปิยพร ดั่งธวัช	
๑๗๑	เจ้าพนักงานธุรการ	๕๒-๒-๑๑-๔๑๐๑-๐๐๖	เจ้าพนักงานธุรการ	ทั่วไป	ปฏิบัติงาน	ว่าที่ร้อยตรีหญิง อาริดา ใจหงอก	
	ฝ่ายพัฒนาชุมชน						
๑๗๒	หัวหน้าฝ่ายพัฒนาชุมชน	๕๒-๒-๑๑-๒๑๐๕-๐๐๒	นักบริหารงานสวัสดิการสังคม	อำนวยการท้องถิ่น	ต้น	-ว่าง-	รับโอน
	งานพัฒนาชุมชน						
๑๗๓	นักพัฒนาชุมชน	๕๒-๒-๑๑-๓๘๐๑-๐๐๑	นักพัฒนาชุมชน	วิชาการ	ชำนาญการ	นายอภิวุฒิ มานะจิต	
๑๗๔	นักพัฒนาชุมชน	๕๒-๒-๑๑-๓๘๐๑-๐๐๕	นักพัฒนาชุมชน	วิชาการ	ปฏิบัติการ	นายโชติชัย อินันชัย	
	งานส่งเสริมและพัฒนาอาชีพ						
๑๗๕	นักพัฒนาชุมชน	๕๒-๒-๑๑-๓๘๐๑-๐๐๒	นักพัฒนาชุมชน	วิชาการ	ชำนาญการ	นางปวีณา พรหมเพชร	
๑๗๖	นักวิชาการเกษตร	๕๒-๒-๑๑-๓๔๐๑-๐๐๑	นักวิชาการเกษตร	วิชาการ	ปฏิบัติการ	น.ส.นุชจิรา คัดอ่าน	
	ฝ่ายสังคมสงเคราะห์						
๑๗๗	หัวหน้าฝ่ายสังคมสงเคราะห์	๕๒-๒-๑๑-๒๑๐๕-๐๐๓	นักบริหารงานสวัสดิการสังคม	อำนวยการท้องถิ่น	ต้น	นางศิริพร เป็งสลิ	

ลำดับที่	ชื่อตำแหน่งในการบริหารงาน	เลขที่ตำแหน่ง	ชื่อตำแหน่งในสายงาน	ประเภทตำแหน่ง	ระดับตำแหน่ง	ชื่อ - สกุล	หมายเหตุ
	งานสังคมสงเคราะห์						
๑๗๘	นักสังคมสงเคราะห์	๕๒-๒-๑๑-๓๘๐๒-๐๐๑	นักสังคมสงเคราะห์	วิชาการ	ชำนาญการ	นางสาวอนพร หมั่นมุ่งกิจ	
๑๗๙	นักสังคมสงเคราะห์	๕๒-๒-๑๑-๓๘๐๒-๐๐๓	นักสังคมสงเคราะห์	วิชาการ	ชำนาญการ	นางสาวประทุมพร ตีะวงศ์	
	งานสวัสดิภาพเด็กและเยาวชน						
๑๘๐	นักสังคมสงเคราะห์	๕๒-๒-๑๑-๓๘๐๒-๐๐๒	นักสังคมสงเคราะห์	วิชาการ	ปฏิบัติการ/ชำนาญการ	-ว่าง-	รับโอน
	ฝ่ายส่งเสริมสวัสดิการสังคม						
๑๘๑	หัวหน้าฝ่ายส่งเสริมสวัสดิการสังคม	๕๒-๒-๑๑-๒๑๐๕-๐๐๔	นักบริหารงานสวัสดิการสังคม	อำนวยการท้องถิ่น	ต้น	นางลักขณา เอกรัตน์	
	งานส่งเสริมสวัสดิการสังคม						
๑๘๒	นักพัฒนาชุมชน	๕๒-๒-๑๑-๓๘๐๑-๐๐๓	นักพัฒนาชุมชน	วิชาการ	ปฏิบัติการ	นายปราชญ์สยาม วงศาโรจน์	
	งานกิจการสตรีและคนชรา						
๑๘๓	นักพัฒนาชุมชน	๕๒-๒-๑๑-๓๘๐๑-๐๐๔	นักพัฒนาชุมชน	วิชาการ	ชำนาญการ	นางรัตนา พุทธวงศ์	
	กองการเจ้าหน้าที่						
๑๘๔	ผู้อำนวยการกองการเจ้าหน้าที่	๕๒-๒-๒๙-๒๑๐๑-๐๐๓	นักบริหารงานทั่วไป	อำนวยการท้องถิ่น	กลาง	- ว่าง -	กสธ. สรรหา
	ฝ่ายสรรหาและบรรจุแต่งตั้ง						
๑๘๕	หัวหน้าฝ่ายสรรหาและบรรจุแต่งตั้ง	๕๒-๒-๒๙-๒๑๐๑-๐๐๔	นักบริหารงานทั่วไป	อำนวยการท้องถิ่น	ต้น	นายธานุพงษ์ สุระสะ	
	งานสรรหาและเลือกสรร						
๑๘๖	นักทรัพยากรบุคคล	๕๒-๒-๒๙-๓๑๐๒-๐๐๑	นักทรัพยากรบุคคล	วิชาการ	ชำนาญการ	นางธัญญารัตน์ ศรีตาพงศ์ปกรณ์	

ลำดับที่	ชื่อตำแหน่งในการบริหารงาน	เลขที่ตำแหน่ง	ชื่อตำแหน่งในสายงาน	ประเภทตำแหน่ง	ระดับตำแหน่ง	ชื่อ - สกุล	หมายเหตุ
	งานบรรจุแต่งตั้งและอัตรากำลัง						
๑๘๗	นักทรัพยากรบุคคล	๕๒-๒-๒๙-๓๑๐๒-๐๐๕	นักทรัพยากรบุคคล	วิชาการ	ชำนาญการ	นายเกียรติศักดิ์ จิวเอื้อย	
	ฝ่ายส่งเสริมและพัฒนาบุคลากร						
๑๘๘	หัวหน้าฝ่ายส่งเสริมและพัฒนาบุคลากร	๕๒-๒-๒๙-๒๑๐๑-๐๑๕	นักบริหารงานทั่วไป	อำนวยการท้องถิ่น	ต้น	นายชัยรัตน์ วิเชียรสาร	
	งานส่งเสริมและพัฒนาบุคลากร						
๑๘๙	นักทรัพยากรบุคคล	๕๒-๒-๒๙-๓๑๐๒-๐๐๓	นักทรัพยากรบุคคล	วิชาการ	ชำนาญการ	นางวรรณภา ใจวงศ์	
	งานบริหารงานทั่วไป						
๑๙๐	นักจัดการงานทั่วไป	๕๒-๒-๒๙-๓๑๐๑-๐๑๐	นักจัดการงานทั่วไป	วิชาการ	ชำนาญการ	นางวรรศรา กุญชร	
	กลุ่มงานสิทธิและสวัสดิการ						
	งานสิทธิและสวัสดิการ						
๑๙๑	นักทรัพยากรบุคคล	๕๒-๒-๒๙-๓๑๐๒-๐๐๒	นักทรัพยากรบุคคล	วิชาการ	ชำนาญการ	นางสาวนภวรรณ อินสมพันธ์	
	งานบุคลากรทางการศึกษา						
๑๙๒	นักทรัพยากรบุคคล	๕๒-๒-๒๙-๓๑๐๒-๐๐๔	นักทรัพยากรบุคคล	วิชาการ	ชำนาญการ	นางสาวเกศรินทร์ เขียรธราทรัพย์	
	หน่วยตรวจสอบภายใน						
๑๙๓	นักวิชาการตรวจสอบภายใน	๕๒-๒-๑๒-๓๒๐๕-๐๐๑	นักวิชาการตรวจสอบภายใน	วิชาการ	ชำนาญการ	นางสาวพยอม คำเครื่อง	
๑๙๔	เจ้าพนักงานธุรการ	๕๒-๒-๑๒-๔๑๐๑-๐๐๙	เจ้าพนักงานธุรการ	ทั่วไป	ชำนาญงาน	นางอภิรดา รักษ์อภิวันท์	

บัญชีแนบท้ายประกาศการปรับปรุงแผนอัตรากำลัง ๓ ปี (พ.ศ. ๒๕๖๗ -๒๕๖๙) ของเทศบาลเมืองเขลางค์นคร ครั้งที่ ๒ ประจำปีงบประมาณ พ.ศ. ๒๕๖๗

(ประเภทลูกจ้างประจำ)

ลำดับที่	ชื่อ-สกุล	วัน เดือน ปี เกิด	อายุ (ปี)	ตำแหน่ง	กลุ่มงาน	วุฒิ การศึกษา	ดำรงตำแหน่ง ตั้งแต่วันที่	วันที่ครบ เกษียณอายุ	เกษียณ ปีงบประมาณ	หมายเหตุ
	สำนักปลัดเทศบาล									
๑	นายสถาพร ดีสงเคราะห์	๕ ก.ค. ๑๒	๕๕	พนักงานวิทยุ	สนับสนุน	ม.๖	๑ ต.ค. ๓๗	๔ ก.ค. ๗๒	๒๕๗๒	ช่วยราชการกองช่าง
๒	นายชราพงษ์ ศรีนวลฟูโต๊ะ	๑๒ ธ.ค. ๑๓	๕๓	พนักงานขับรถยนต์	สนับสนุน	ม.๓	๑ ต.ค. ๓๙	๑๑ ธ.ค. ๗๓	๒๕๗๔	
๓	นายธรรมบุญ ดวงเขียว	๑๐ ธ.ค. ๐๙	๕๗	พนักงานขับเครื่องจักรกลขนาดเบา	ช่าง	ม.๖	๑ ต.ค. ๓๙	๙ ธ.ค. ๖๙	๒๕๗๐	ช่วยราชการกองคลัง
	กองช่าง									
๔	นายรุ่ง ทิพย์แก้ว	๒๗ มี.ค. ๑๑	๕๖	พนักงานขับเครื่องจักรกลขนาดกลาง	ช่าง	ปวช.	๓ พ.ค. ๔๗	๒๖ มี.ค. ๗๑	๒๕๗๑	
๕	นายพรศักดิ์ ศรีแก้วใส	๓๐ ม.ค. ๐๗	๖๐	คนงานเครื่องสูบน้ำ (ถ่ายโอนฯ)	ช่าง	ปวส.	๑๖ พ.ย. ๓๕	๒๙ ม.ค. ๖๗	๒๕๖๗	
	กองสาธารณสุขและสิ่งแวดล้อม									
๖	นายทวี ตัวลือ	๒๕ ม.ค. ๐๘	๕๙	พนักงานขับรถยนต์	สนับสนุน	ป.๔	๑ ต.ค. ๓๙	๒๔ ม.ค. ๖๘	๒๕๖๘	

บัญชีแนบท้ายประกาศการปรับปรุงแผนอัตรากำลัง ๓ ปี (พ.ศ. ๒๕๖๗ -๒๕๖๙) ของเทศบาลเมืองเขลางค์นคร ครั้งที่ ๒ ประจำปีงบประมาณ พ.ศ. ๒๕๖๗
(ประเภทพนักงานจ้าง)

ส่วนราชการ	ลำดับ	ชื่อ-สกุล	วัน/เดือน/ปี เกิด	อายุ (ปี)	ตำแหน่ง	วุฒิการศึกษา	ค่าตอบแทน (บาท/เดือน)	ดำรงตำแหน่ง ตั้งแต่วันที่	วันที่ครบกำหนด ตามสัญญาจ้าง	หมายเหตุ
สำนักปลัดเทศบาล		พนักงานจ้างตามภารกิจ								
	๑	น.ส.สุธิดา โพร้ทอง	๕ มิ.ย. ๓๘	๒๙	ผู้ช่วยนักจัดการงานทะเบียนและบัตร	ปริญญาตรี	๑๕,๐๐๐	๑ ก.พ. ๖๗	๓๐ ก.ย. ๖๙	
	๒	นายอิทธิพล พิณฑิสัย	๓๐ มี.ค. ๓๔	๓๓	ผู้ช่วยนิติกร	ปริญญาตรี	๑๘,๙๑๐	๑ ต.ค. ๖๖	๓๐ ก.ย. ๖๙	
	๓	นางวรรณยา วงศ์ชุมภู	๑๕ เม.ย. ๒๒	๔๕	ผู้ช่วยเจ้าพนักงานธุรการ	ปริญญาตรี	๑๔,๗๑๐	๑ ต.ค. ๖๖	๓๐ ก.ย. ๖๙	
	๔	น.ส.ทิพย์วัลย์ แก้วนา	๔ พ.ค. ๑๙	๔๘	ผู้ช่วยเจ้าพนักงานธุรการ	ปริญญาตรี	๑๕,๖๙๐	๑ ต.ค. ๖๖	๓๐ ก.ย. ๖๙	
	๕	น.ส.ศิริมาศ ปิงอินธา	๑๗ ส.ค. ๒๑	๔๖	ผู้ช่วยเจ้าพนักงานธุรการ	ปริญญาตรี	๑๓,๙๗๐	๑ ต.ค. ๖๖	๓๐ ก.ย. ๖๙	
	๖	นายศรารัฐ วาริบุตร	๑๕ มิ.ย. ๒๓	๔๔	ผู้ช่วยเจ้าพนักงานป้องกันฯ	ปริญญาตรี	๑๒,๙๕๐.๐	๑ ต.ค. ๖๖	๓๐ ก.ย. ๖๙	
	๗	นางภัทราพร กนกวัฒนา	๒๕ พ.ย. ๒๒	๔๔	ผู้ช่วยเจ้าพนักงานเทศกิจ	ปริญญาตรี	๑๐,๔๔๐	๑ ต.ค. ๖๖	๓๐ ก.ย. ๖๙	
	๘	นายดนุพล เครือใจวัง	๑๖ พ.ค. ๒๖	๔๑	ผู้ช่วยเจ้าพนักงานเทศกิจ	ปวช.	๑๐,๔๙๐	๑ ต.ค. ๖๖	๓๐ ก.ย. ๖๙	
	๙	นายเมธี เตชะวงศ์	๒ ม.ค. ๒๔	๔๓	พนักงานขับเครื่องจักรกลขนาดกลาง	ปริญญาตรี	๒๓,๓๖๐	๑ ต.ค. ๖๖	๓๐ ก.ย. ๖๙	
	๑๐	นายธนวัฒน์ วรรณโหวหาร	๒๘ พ.ค. ๑๕	๕๒	พนักงานขับเครื่องจักรกลขนาดกลาง	ม.๓	๑๖,๒๓๐	๑ ต.ค. ๖๖	๓๐ ก.ย. ๖๙	
	๑๑	นายสมบัติ โทณะพันธ์	๑๔ ม.ค. ๑๑	๕๖	พนักงานขับเครื่องจักรกลขนาดกลาง	ม.๓	๑๙,๐๑๐	๑ ต.ค. ๖๖	๓๐ ก.ย. ๖๙	
	๑๒	นายอุดร ปิยะลังกา	๑๔ ธ.ค. ๐๘	๕๘	พนักงานขับเครื่องจักรกลขนาดเบา	ม.๖	๑๐,๙๖๐	๑ ต.ค. ๖๖	๑๓ ธ.ค. ๖๘	
	๑๓	นายบุญตัน ปัญญาหลวง	๒๘ ต.ค. ๐๗	๕๙	พนักงานขับเครื่องจักรกลขนาดเบา	ม.๖	๑๑,๔๗๐	๑ ต.ค. ๖๖	๒๗ ต.ค. ๖๗	*
	๑๔	นายสมคิด สืบชัย	๓๐ พ.ย. ๐๗	๕๙	พนักงานขับเครื่องจักรกลขนาดเบา	ม.ศ.๕	๑๑,๐๒๐	๑ ต.ค. ๖๖	๒๙ พ.ย. ๖๗	*
	๑๕	นายดำรงค์ แก้วบุญเรือง	๘ มี.ค. ๐๘	๕๙	พนักงานขับรถยนต์	ม. ๓	๑๓,๘๘๐	๑ ต.ค. ๖๖	๗ มี.ค. ๖๘	
	๑๖	นายพงศ์ศักดิ์ แก้วปวน	๗ ต.ค. ๑๗	๔๙	พนักงานขับรถยนต์	ม. ๓	๑๔,๔๘๐	๑ ต.ค. ๖๖	๓๐ ก.ย. ๖๙	
	๑๗	นายธานินทร์ ยอดรัก	๗ พ.ค. ๒๐	๔๗	พนักงานขับรถยนต์	ปริญญาตรี	๙,๔๐๐	๑ ต.ค. ๖๖	๓๐ ก.ย. ๖๙	
	๑๘	นายรัฐพล กนกวัฒนา	๗ ธ.ค. ๑๙	๔๗	พนักงานวิทยุ	ปวส.	๑๔,๓๕๐	๑ ต.ค. ๖๖	๓๐ ก.ย. ๖๙	
	๑๙	นายประจวบ แก้วร่วมวงศ์	๖ มี.ค. ๑๙	๔๘	พนักงานวิทยุ	ปวส.	๑๔,๗๐๐	๑ ต.ค. ๖๖	๓๐ ก.ย. ๖๙	ช่วยราชการกองช่าง
	๒๐	นายธีระวัฒน์ สมทิต	๑๓ ธ.ค. ๐๗	๕๙	พนักงานดับเพลิง	ม.๖	๑๔,๕๒๐	๑ ต.ค. ๖๖	๑๒ ธ.ค. ๖๗	*
		พนักงานจ้างทั่วไป								

ส่วนราชการ	ลำดับ	ชื่อ-สกุล	วัน/เดือน/ปี เกิด	อายุ (ปี)	ตำแหน่ง	วุฒิการศึกษา	ค่าตอบแทน (บาท/เดือน)	ดำรงตำแหน่ง ตั้งแต่วันที่	วันที่ครบกำหนด ตามสัญญาจ้าง	หมายเหตุ
	๒๑	นางอภิวัน ดวงเขียว	๑๕ เม.ย. ๑๘	๔๙	คนงานทั่วไป	ม.๖	๙,๐๐๐	๑ ต.ค. ๖๖	๓๐ ก.ย. ๖๗	
	๒๒	น.ส.ชลธิชา บุตรแก้ว	๑๕ ก.พ. ๔๓	๒๔	คนงานทั่วไป	ปริญญาตรี	๙,๐๐๐	๒ ก.ย. ๖๗	๓๐ ก.ย. ๖๗	
	๒๓	น.ส.รัชดา สิทธิชุม	๗ ก.ย. ๒๘	๓๙	คนงานทั่วไป	ปริญญาตรี	๙,๐๐๐	๑ ต.ค. ๖๖	๓๐ ก.ย. ๖๗	
	๒๔	นางอัมพวัน เชื้อปัญญา	๒๓ พ.ค. ๑๐	๕๗	คนงานทั่วไป	ม.๖	๙,๐๐๐	๑ ต.ค. ๖๖	๓๐ ก.ย. ๖๗	
	๒๕	นายชาติรี ฉกรรจ์แดง	๔ ม.ค. ๓๐	๓๗	คนงานทั่วไป	ม.๓	๙,๐๐๐	๒ ก.ย. ๖๗	๓๐ ก.ย. ๖๗	
	๒๖	นางบัวแก้ว ลิ่งกาเปี้ย	๒๕ พ.ย. ๐๗	๕๙	คนงานทั่วไป	ม. ๓	๙,๐๐๐	๑ ต.ค. ๖๖	๓๐ ก.ย. ๖๗	*
	๒๗	น.ส.กนกพร สิทธิชุม	๒๕ พ.ย. ๓๔	๓๒	คนงานทั่วไป	ปริญญาตรี	๙,๐๐๐	๑ ต.ค. ๖๖	๓๐ ก.ย. ๖๗	
	๒๘	น.ส.วรรณิศา วุฒศรี	๑๔ เม.ย. ๒๘	๓๙	คนงานทั่วไป	ม.๖	๙,๐๐๐	๑ ต.ค. ๖๖	๓๐ ก.ย. ๖๗	
	๒๙	น.ส.สุภาภรณ์ แสนตะสีบ	๑๙ ก.ค. ๓๔	๓๓	คนงานทั่วไป	ปริญญาตรี	๙,๐๐๐	๑ ต.ค. ๖๖	๓๐ ก.ย. ๖๗	
	๓๐	นายกุศล จันทนมิตร	๑๗ ก.พ. ๑๓	๕๔	คนงานทั่วไป	ปวช.	๙,๐๐๐	๑ ต.ค. ๖๖	๓๐ ก.ย. ๖๗	
	๓๑	น.ส.สีขานารถ รักดี	๒๐ ส.ค. ๓๘	๒๙	คนงานทั่วไป	ปริญญาตรี	๙,๐๐๐	๑ ต.ค. ๖๖	๓๐ ก.ย. ๖๗	
	๓๒	น.ส.มัสติกา ยะสมจิตร	๑๖ ต.ค. ๔๑	๒๕	คนงานทั่วไป	ปวส.	๙,๐๐๐	๑ ต.ค. ๖๖	๓๐ ก.ย. ๖๗	
	๓๓	น.ส.รังษิณี มาชัยวงศ์	๑๙ ม.ค. ๒๖	๔๑	คนงานทั่วไป	ปวส.	๙,๐๐๐	๑ ต.ค. ๖๖	๓๐ ก.ย. ๖๗	
	๓๔	น.ส.วิปศยา บุญปั้น	๑๐ พ.ค. ๓๘	๒๙	คนงานทั่วไป	ปริญญาตรี	๙,๐๐๐	๑ ต.ค. ๖๖	๓๐ ก.ย. ๖๗	
	๓๕	น.ส.พนิตนาฏ เมืองใจมา	๑๑ ก.ค. ๔๐	๒๗	คนงานทั่วไป	ปริญญาตรี	๙,๐๐๐	๑ ต.ค. ๖๖	๓๐ ก.ย. ๖๗	
	๓๖	นายวรพงศ์ ชัยชนะ	๒๕ มี.ค. ๓๒	๓๕	คนงานทั่วไป	ปริญญาตรี	๙,๐๐๐	๑ ต.ค. ๖๖	๓๐ ก.ย. ๖๗	
	๓๗	นายชินภัทร แจ้คำ	๑๙ มี.ค. ๓๔	๓๓	คนงานทั่วไป	ม.๖	๙,๐๐๐	๑ ต.ค. ๖๖	๓๐ ก.ย. ๖๗	
	๓๘	นายพงศ์พล เจตะภัย	๑๓ ก.พ. ๒๙	๓๘	คนงานทั่วไป	ปริญญาตรี	๙,๐๐๐	๑ ต.ค. ๖๖	๓๐ ก.ย. ๖๗	
	๓๙	น.ส.รุ่งนภา สุขคำ	๑๖ ม.ค. ๑๙	๔๘	คนงานทั่วไป	ปริญญาตรี	๙,๐๐๐	๑ ต.ค. ๖๖	๓๐ ก.ย. ๖๗	
	๔๐	น.ส.อภิญา ชัยวังเย็น	๑๑ พ.ย. ๓๔	๓๒	คนงานทั่วไป	ปริญญาตรี	๙,๐๐๐	๒ ก.ย. ๖๗	๓๐ ก.ย. ๖๗	
	๔๑	น.ส.ปาณิสรา เมืองใจมา	๒๓ ก.ย. ๓๘	๒๘	คนงานทั่วไป	ปริญญาตรี	๙,๐๐๐	๑ ต.ค. ๖๖	๓๐ ก.ย. ๖๗	
	๔๒	น.ส.ปฐมาภรณ์ โพธิ์ทอง	๖ มี.ย. ๔๕	๒๒	คนงานทั่วไป	ปริญญาตรี	๙,๐๐๐	๒ ก.ย. ๖๗	๓๐ ก.ย. ๖๗	
	๔๓	นายศตายุ แก้วบุญเรือง	๑๒ พ.ค. ๔๑	๒๖	คนงาน	ปวส.	๙,๐๐๐	๑ ต.ค. ๖๖	๓๐ ก.ย. ๖๗	
	๔๔	นายธีระวัฒน์ วงศ์สุภา	๑๕ ธ.ค. ๓๖	๓๐	คนงาน	ปริญญาตรี	๙,๐๐๐	๑ ต.ค. ๖๖	๓๐ ก.ย. ๖๗	
	๔๕	นายวิฑูรย์ ประเสริฐศรี	๑๑ มี.ค. ๓๔	๓๓	พนักงานขับเครื่องจักรกลขนาดเบา	ปวช.	๙,๐๐๐	๑ ต.ค. ๖๖	๓๐ ก.ย. ๖๗	

ส่วนราชการ	ลำดับ	ชื่อ-สกุล	วัน/เดือน/ปี เกิด	อายุ (ปี)	ตำแหน่ง	วุฒิการศึกษา	ค่าตอบแทน (บาท/เดือน)	ดำรงตำแหน่ง ตั้งแต่วันที่	วันที่ครบกำหนด ตามสัญญาจ้าง	หมายเหตุ
	๔๖	นายชาญวิทย์ ศิริสุข	๑๒ ธ.ค. ๒๘	๓๘	พนักงานขับรถยนต์	ปวช.	๙,๐๐๐	๒ ม.ค. ๖๗	๓๐ ก.ย. ๖๗	
	๔๗	นายสมบุญ แก้วปันกุล	๒๔ ก.ย. ๑๕	๕๑	พนักงานขับรถยนต์	ป.๖	๙,๐๐๐	๑ ต.ค. ๖๖	๓๐ ก.ย. ๖๗	
	๔๘	นายวิชัย จันทร์รังษีฉาย	๑๓ ธ.ค. ๒๒	๔๔	พนักงานขับรถยนต์	ปวส.	๙,๐๐๐	๑ ต.ค. ๖๖	๓๐ ก.ย. ๖๗	
	๔๙	นายกฤษณะ รุ่งสวัสดิ์	๒๕ มี.ย. ๓๖	๓๑	พนักงานขับรถยนต์	ม.๓	๙,๐๐๐	๑ มี.ค. ๖๗	๓๐ ก.ย. ๖๗	
	๕๐	นายธีระวัฒน์ คำนนท์	๑๗ ก.พ. ๒๔	๔๓	พนักงานขับรถยนต์	ม.๓	๙,๐๐๐	๑ ต.ค. ๖๖	๓๐ ก.ย. ๖๗	
	๕๑	นายสมพงษ์ วงศ์ชมภู	๑๓ ธ.ค. ๒๕	๔๑	พนักงานขับรถยนต์	ม.๖	๙,๐๐๐	๑ ต.ค. ๖๖	๓๐ ก.ย. ๖๗	
	๕๒	นายลิขิต ประกัน	๒๑ ม.ค. ๓๕	๓๒	พนักงานขับรถยนต์	ปวช.	๙,๐๐๐	๑ ต.ค. ๖๖	๓๐ ก.ย. ๖๗	
	๕๓	นายยศไกร เสริมสุข	๓ พ.ค. ๑๗	๕๐	พนักงานขับรถยนต์	ม.๖	๙,๐๐๐	๑ ต.ค. ๖๖	๓๐ ก.ย. ๖๗	
	๕๔	นายกิตติพงษ์ อินผูก	๑๖ ต.ค. ๓๕	๓๑	พนักงานขับรถยนต์	ม.๓	๙,๐๐๐	๑ ต.ค. ๖๖	๓๐ ก.ย. ๖๗	
	๕๕	นายจำนงค์ อินผูก	๒๖ ก.พ. ๑๙	๔๘	พนักงานขับรถยนต์	ม.๓	๙,๐๐๐	๒ ม.ค. ๖๗	๓๐ ก.ย. ๖๗	
	๕๖	นายธีรยุทธ เมืองใจมา	๒๑ ม.ค. ๒๕	๔๒	พนักงานดับเพลิง	ปวส.	๙,๐๐๐	๑ ต.ค. ๖๖	๓๐ ก.ย. ๖๗	
	๕๗	นายภราดร หมั่นตาบุตร	๑๗ ม.ค. ๑๔	๕๓	พนักงานดับเพลิง	ม.๖	๙,๐๐๐	๑ ต.ค. ๖๖	๓๐ ก.ย. ๖๗	
	๕๘	นายสันติ ชุ่มเจริญ	๒๗ มี.ค. ๑๙	๔๘	พนักงานดับเพลิง	ม.๓	๙,๐๐๐	๑ ต.ค. ๖๖	๓๐ ก.ย. ๖๗	
	๕๙	นายสวาท คำวงศ์	๖ ก.พ. ๑๑	๕๖	พนักงานดับเพลิง	ป.๖	๙,๐๐๐	๑ ต.ค. ๖๖	๓๐ ก.ย. ๖๗	
	๖๐	นายภาสกร เทพศรี	๕ ก.ย. ๒๗	๔๐	พนักงานดับเพลิง	ม.๖	๙,๐๐๐	๑ ต.ค. ๖๖	๓๐ ก.ย. ๖๗	
	๖๑	สิบเอก อธิสรศักดิ์ เดชจันทร์	๕ ส.ค. ๒๙	๓๘	พนักงานดับเพลิง	ม.๖	๙,๐๐๐	๑ ต.ค. ๖๖	๓๐ ก.ย. ๖๗	
	๖๒	ว่าที่ ร.ต. มนต์ชัย ชัดิระเสมา	๓๐ ธ.ค. ๑๒	๕๔	พนักงานดับเพลิง	ปวส.	๙,๐๐๐	๑ ต.ค. ๖๖	๓๐ ก.ย. ๖๗	
	๖๓	นายศุภโชค ฉัตรเตชะ	๒๔ เม.ย. ๔๐	๒๗	พนักงานดับเพลิง	ปวส.	๙,๐๐๐	๑ ต.ค. ๖๖	๓๐ ก.ย. ๖๗	
	๖๔	นายณัฐนนท์ อินทะปัญญา	๑๘ ม.ค. ๔๒	๒๕	พนักงานดับเพลิง	ม.๖	๙,๐๐๐	๑ ต.ค. ๖๖	๓๐ ก.ย. ๖๗	
	๖๕	นายณัฐพล วงศ์สุวรรณ	๑๐ ก.พ. ๓๔	๓๓	พนักงานดับเพลิง	ปวส.	๙,๐๐๐	๑ ต.ค. ๖๖	๓๐ ก.ย. ๖๗	
	๖๖	นายสุชาติ อินตานันท์	๒ ธ.ค. ๑๔	๕๒	พนักงานดับเพลิง	ป.๖	๙,๐๐๐	๑ ต.ค. ๖๖	๓๐ ก.ย. ๖๗	
	๖๗	นายศราวุธ สมยศ	๒๕ ธ.ค. ๔๔	๒๒	พนักงานดับเพลิง	ปวส.	๙,๐๐๐	๑ ต.ค. ๖๖	๓๐ ก.ย. ๖๗	
	๖๘	ว่าที่ ร.ต.ทรงวุฒิ ขุนจันทร์	๑๗ ก.ย. ๓๖	๓๐	พนักงานดับเพลิง	ปริญญาตรี	๙,๐๐๐	๑ ต.ค. ๖๖	๓๐ ก.ย. ๖๗	
	๖๙	นายพงศกร ชัดเสริม	๖ ต.ค. ๒๗	๓๙	พนักงานดับเพลิง	ปริญญาตรี	๙,๐๐๐	๑ ต.ค. ๖๖	๓๐ ก.ย. ๖๗	
	๗๐	นายเกรียงศักดิ์ สายวงศ์	๘ ส.ค. ๔๔	๒๓	พนักงานดับเพลิง	ม.๖	๙,๐๐๐	๒ ม.ค. ๖๗	๓๐ ก.ย. ๖๗	

ส่วนราชการ	ลำดับ	ชื่อ-สกุล	วัน/เดือน/ปี เกิด	อายุ (ปี)	ตำแหน่ง	วุฒิการศึกษา	ค่าตอบแทน (บาท/เดือน)	ดำรงตำแหน่ง ตั้งแต่วันที่	วันที่ครบกำหนด ตามสัญญาจ้าง	หมายเหตุ
	๗๑	นายเมทนี ก่ำทอง	๕ ก.ค. ๓๔	๓๓	พนักงานดับเพลิง	ปวช.	๙,๐๐๐	๑ ต.ค. ๖๖	๓๐ ก.ย. ๖๗	
	๗๒	นายนนทพัฒน์ แก้วตาบุตร	๑๘ พ.ย. ๒๗	๓๙	พนักงานดับเพลิง	ปวช.	๙,๐๐๐	๑ ต.ค. ๖๖	๓๐ ก.ย. ๖๗	
	๗๓	นายเอกพันธ์ พิण्याหลวง	๑๔ ส.ค. ๓๗	๓๐	พนักงานดับเพลิง	ปริญญาตรี	๙,๐๐๐	๑ ต.ค. ๖๖	๓๐ ก.ย. ๖๗	
	๗๔	นายกฤษณ กาวาท	๙ มิ.ย. ๑๘	๔๙	พนักงานดับเพลิง	ปวท.	๙,๐๐๐	๑ ต.ค. ๖๖	๓๐ ก.ย. ๖๗	
	๗๕	นายสุทัศน์ ทาแก้ว	๓ มิ.ย. ๑๔	๕๓	พนักงานดับเพลิง	ป.๖	๙,๐๐๐	๑ ต.ค. ๖๖	๓๐ ก.ย. ๖๗	
	๗๖	นายวิรุทธิ์ แก้วเอียด	๒๗ ส.ค. ๓๖	๓๑	พนักงานดับเพลิง	ม.๓	๙,๐๐๐	๑ ต.ค. ๖๖	๓๐ ก.ย. ๖๗	
	๗๗	นายสมคิด แก้วขจัด	๑๑ มิ.ย. ๒๑	๔๖	พนักงานดับเพลิง	ปวช.	๙,๐๐๐	๑ ต.ค. ๖๖	๓๐ ก.ย. ๖๗	
	๗๘	นายยงยุทธ อินทร์อุดม	๘ ม.ค. ๒๙	๓๘	พนักงานดับเพลิง	ม.๓	๙,๐๐๐	๑ ต.ค. ๖๖	๓๐ ก.ย. ๖๗	
	๗๙	นายยุทธจักร์ ป้อสาย	๑๖ มี.ค. ๑๗	๕๐	พนักงานวิทยุ	ม.๖	๙,๐๐๐	๑ ต.ค. ๖๖	๓๐ ก.ย. ๖๗	
กองคลัง		พนักงานจ้างตามภารกิจ								
	๘๐	น.ส.วรัทยา เพชรรัตน์	๒๓ พ.ย. ๓๖	๓๐	ผู้ช่วยเจ้าพนักงานจัดเก็บรายได้	ปริญญาตรี	๙,๔๐๐	๑ ต.ค. ๖๖	๓๐ ก.ย. ๖๙	
	๘๑	น.ส.ฐิตาภา ชมภูศรี	๒๑ ก.ค. ๓๖	๓๑	ผู้ช่วยเจ้าพนักงานการคลัง	ปริญญาตรี	๙,๔๐๐	๑ ต.ค. ๖๖	๓๐ ก.ย. ๖๙	
	๘๒	น.ส.รัตติกาล พุทธาเทพ	๑๔ ธ.ค. ๒๔	๔๒	ผู้ช่วยเจ้าพนักงานพัสดุ	ปริญญาตรี	๑๔,๓๐๐	๑ ต.ค. ๖๖	๓๐ ก.ย. ๖๙	
	๘๓	น.ส.กาญจนา กาทอง	๒๖ ก.ค. ๒๙	๓๘	ผู้ช่วยเจ้าพนักงานพัสดุ	ปริญญาตรี	๑๓,๙๗๐	๑ ต.ค. ๖๖	๓๐ ก.ย. ๖๙	
	๘๔	น.ส.วัชรินทร์ มนภัทรพิบูล	๘ เม.ย. ๒๓	๔๔	ผู้ช่วยเจ้าพนักงานธุรการ	ปริญญาตรี	๑๓,๗๔๐	๑ ต.ค. ๖๖	๓๐ ก.ย. ๖๙	
	๘๕	นายนันทพงษ์ ผั้นปันวงศ์	๑๙ ม.ค. ๑๐	๕๗	เจ้าหน้าที่ทะเบียนทรัพย์สิน	ม.๖	๑๔,๖๔๐	๑ ต.ค. ๖๖	๓๐ ก.ย. ๖๙	
	๘๖	นายทวีทรัพย์ รัตนมณีอุดมเดช	๒๐ ส.ค. ๒๐	๔๗	ลูกมือช่างแผนที่ภาษีและทะเบียนทรัพย์สิน	ปริญญาตรี	๑๔,๖๔๐	๑ ต.ค. ๖๖	๓๐ ก.ย. ๖๙	
	๘๗	ว่าง			ลูกมือช่างแผนที่ภาษีและทะเบียนทรัพย์สิน	ทักษะ	๙,๔๐๐		๓๐ ก.ย. ๖๙	กำหนดเพิ่ม
		พนักงานจ้างทั่วไป								
	๘๘	นางสุทธิลักษณ์ ศรีหมื่น	๒๑ ต.ค. ๑๑	๕๕	คนงานทั่วไป	ปวส.	๙,๐๐๐	๑ ต.ค. ๖๖	๓๐ ก.ย. ๖๗	
	๘๙	น.ส.ชฎาพร มูลนา	๓๑ ม.ค. ๔๑	๒๖	คนงานทั่วไป	ปริญญาตรี	๙,๐๐๐	๑ ต.ค. ๖๖	๓๐ ก.ย. ๖๗	
	๙๐	น.ส.ลัดดาวรรณ นันตะกุล	๑๙ ก.ค. ๓๒	๓๕	คนงานทั่วไป	ปริญญาตรี	๙,๐๐๐	๑ พ.ย. ๖๖	๓๐ ก.ย. ๖๗	
	๙๑	นายสหพร ทองทิพย์	๑๑ ธ.ค. ๑๐	๕๖	คนงานทั่วไป	ม.๓	๙,๐๐๐	๑ ต.ค. ๖๖	๓๐ ก.ย. ๖๗	
	๙๒	น.ส.ศิริกาญจน์ โยธาวงค์	๑๓ ม.ค. ๑๕	๕๒	คนงานทั่วไป	ปวส.	๙,๐๐๐	๑ ต.ค. ๖๖	๓๐ ก.ย. ๖๗	
	๙๓	น.ส.มรกต เมืองสิทธิ์	๒๗ ส.ค. ๓๑	๓๖	คนงานทั่วไป	ปริญญาตรี	๙,๐๐๐	๑ ต.ค. ๖๖	๓๐ ก.ย. ๖๗	

ส่วนราชการ	ลำดับ	ชื่อ-สกุล	วัน/เดือน/ปี เกิด	อายุ (ปี)	ตำแหน่ง	วุฒิการศึกษา	ค่าตอบแทน (บาท/เดือน)	ดำรงตำแหน่ง ตั้งแต่วันที่	วันที่ครบกำหนด ตามสัญญาจ้าง	หมายเหตุ
	๙๔	น.ส.ดารารัตน์ เชื้อเมืองพาน	๕ ก.ย. ๓๐	๓๗	คนงานทั่วไป	ปวส.	๙,๐๐๐	๑ ต.ค. ๖๖	๓๐ ก.ย. ๖๗	
	๙๕	น.ส.ศิริพร เครือฟู	๑๔ ต.ค. ๒๖	๔๐	คนงานทั่วไป	ปริญญาตรี	๙,๐๐๐	๑ ต.ค. ๖๖	๓๐ ก.ย. ๖๗	
	๙๖	นายบุญมา จันทร์วงศ์	๓ ก.พ. ๐๙	๕๘	พนักงานขับรถยนต์	ม.๖	๙,๐๐๐	๑ ต.ค. ๖๖	๓๐ ก.ย. ๖๗	
	๙๗	นายณัฐวุฒิ พุทธวงศ์	๕ เม.ย. ๒๔	๔๓	พนักงานขับรถยนต์	ปวช.	๙,๐๐๐	๑ ต.ค. ๖๖	๓๐ ก.ย. ๖๗	
	๙๘	นายเปรมชัย เครือคำขาว	๒ พ.ค. ๒๘	๓๙	พนักงานขับรถยนต์	ม.๖	๙,๐๐๐	๑ ส.ค. ๖๗	๓๐ ก.ย. ๖๗	
	๙๙	น.ส.รชิตา บำรุงผล	๑๑ ม.ค. ๓๗	๓๐	เจ้าหน้าที่ทะเบียนทรัพย์สิน	ปริญญาตรี	๙,๐๐๐	๒ ม.ค. ๖๗	๓๐ ก.ย. ๖๗	
	๑๐๐	นายเอกพจน์ กันจันะ	๑๒ มิ.ย. ๓๐	๓๗	เจ้าหน้าที่ทะเบียนทรัพย์สิน	ปริญญาตรี	๙,๐๐๐	๑ ต.ค. ๖๖	๓๐ ก.ย. ๖๗	
	๑๐๑	นายณัฐดนัย อินทะปัญญา	๑๘ ม.ค. ๔๒	๒๕	เจ้าหน้าที่ทะเบียนทรัพย์สิน	ปวช.	๙,๐๐๐	๑ ต.ค. ๖๖	๓๐ ก.ย. ๖๗	ช่วยราชการกองช่าง
	๑๐๒	น.ส.ศรุตตา วิลัยทอง	๒๗ ส.ค. ๔๐	๒๗	เจ้าหน้าที่ทะเบียนทรัพย์สิน	ปริญญาตรี	๙,๐๐๐	๑ ต.ค. ๖๖	๓๐ ก.ย. ๖๗	
	๑๐๓	นางญาณิศา อินหล้า	๑๔ ม.ค. ๑๕	๕๒	เจ้าหน้าที่ทะเบียนทรัพย์สิน	ปวช.	๙,๐๐๐	๑ ต.ค. ๖๖	๓๐ ก.ย. ๖๗	
	๑๐๔	น.ส.ชลธิชา จันทร์เที่ยง	๒๕ พ.ค. ๓๖	๓๑	เจ้าหน้าที่ทะเบียนทรัพย์สิน	ปริญญาตรี	๙,๐๐๐	๑ ต.ค. ๖๖	๓๐ ก.ย. ๖๗	
	๑๐๕	นายธนพันธ์ แซ่ภู	๒ มี.ค. ๒๕	๔๒	เจ้าหน้าที่ทะเบียนทรัพย์สิน	ปริญญาตรี	๙,๐๐๐	๑ ต.ค. ๖๖	๓๐ ก.ย. ๖๗	
	๑๐๖	น.ส.นริศรา โนภิชัย	๒๓ มี.ค. ๓๕	๓๒	เจ้าหน้าที่ทะเบียนทรัพย์สิน	ปวส.	๙,๐๐๐	๑ ต.ค. ๖๖	๓๐ ก.ย. ๖๗	
	๑๐๗	นายเอกลักษณ์ สันติกิจ	๑๔ ก.ย. ๒๙	๓๗	เจ้าหน้าที่ทะเบียนทรัพย์สิน	ปริญญาตรี	๙,๐๐๐	๑ ต.ค. ๖๖	๓๐ ก.ย. ๖๗	
	๑๐๘	นางวรรณยุลี คำสุข	๒๗ พ.ย. ๒๙	๓๗	เจ้าหน้าที่ทะเบียนทรัพย์สิน	ปวส.	๙,๐๐๐	๒ ม.ค. ๖๗	๓๐ ก.ย. ๖๗	
	๑๐๙	นายสิทธิพงษ์ สุขจักร์	๒๒ ม.ค. ๓๙	๒๘	เจ้าหน้าที่ทะเบียนทรัพย์สิน	ปริญญาตรี	๙,๐๐๐	๑ ต.ค. ๖๖	๓๐ ก.ย. ๖๗	
	๑๑๐	น.ส.ศวรรณยา ไสวะละ	๑๓ ก.ค. ๓๗	๓๐	ลูกมือช่างแผนกที่ภาษีและทะเบียนทรัพย์สิน	ปริญญาตรี	๙,๐๐๐	๑ ต.ค. ๖๖	๓๐ ก.ย. ๖๗	
	๑๑๑	นายณัฐพงศ์ ดอนผักแว่น	๒๕ มิ.ย. ๔๑	๒๖	เจ้าหน้าที่สำรวจข้อมูล	ปริญญาตรี	๙,๐๐๐	๒ ม.ค. ๖๗	๓๐ ก.ย. ๖๗	
กองช่าง		พนักงานจ้างตามภารกิจ								
	๑๑๒	นายสาคร ใจแก้วแดง	๘ ก.ค. ๒๑	๔๖	ผู้ช่วยนายช่างไฟฟ้า	ปวส.	๑๓,๙๑๐	๑ ต.ค. ๖๖	๓๐ ก.ย. ๖๙	
	๑๑๓	ว่าง			ผู้ช่วยนายช่างไฟฟ้า		๙,๔๐๐		๓๐ ก.ย. ๖๙	
	๑๑๔	นายมงคล เรือนทิ	๒๒ มิ.ย. ๒๕	๔๒	ผู้ช่วยนายช่างไฟฟ้า	ปวส.	๑๓,๙๑๐	๑ ต.ค. ๖๖	๓๐ ก.ย. ๖๙	
	๑๑๕	นายบุญฤทธิ์ หงษ์สวัสดิ์	๖ เม.ย. ๒๐	๔๗	ผู้ช่วยนายช่างไฟฟ้า	ปวส.	๙,๗๓๐	๑ ต.ค. ๖๖	๓๐ ก.ย. ๖๙	
	๑๑๖	นายกิตติศักดิ์ แก้วปิ่นใจ	๑๐ ต.ค. ๒๖	๔๐	ผู้ช่วยนายช่างไฟฟ้า	ปริญญาตรี	๑๖,๙๘๐	๑ ต.ค. ๖๖	๓๐ ก.ย. ๖๙	
	๑๑๗	นายกฤษณ์ศุภณัฐ วงศ์อ่อนม่อน	๒๙ พ.ย. ๒๙	๓๗	ผู้ช่วยนายช่างไฟฟ้า	ปวส.	๑๐,๕๔๐	๑ ต.ค. ๖๖	๓๐ ก.ย. ๖๙	

ส่วนราชการ	ลำดับ	ชื่อ-สกุล	วัน/เดือน/ปี เกิด	อายุ (ปี)	ตำแหน่ง	วุฒิการศึกษา	ค่าตอบแทน (บาท/เดือน)	ดำรงตำแหน่ง ตั้งแต่วันที่	วันที่ครบกำหนด ตามสัญญาจ้าง	หมายเหตุ
	๑๑๘	น.ส.ปาริฉัตร ฟื้นชมภู	๘ ธ.ค. ๐๙	๕๗	ผู้ช่วยเจ้าพนักงานธุรการ	ปริญญาตรี	๑๔,๒๕๐	๑ ต.ค. ๖๖	๓๐ ก.ย. ๖๙	ช่วยราชการฝ่ายทะเบียนฯ
	๑๑๙	นายมงคล ใจงาม	๔ ก.ย. ๑๐	๕๗	ผู้ช่วยเจ้าพนักงานธุรการ	ปริญญาตรี	๑๔,๕๒๐	๑ ต.ค. ๖๖	๓๐ ก.ย. ๖๙	
	๑๒๐	ว่าง			ผู้ช่วยเจ้าพนักงานธุรการ		๙,๔๐๐		๓๐ ก.ย. ๖๙	
	๑๒๑	นายอภิญา สุขทวี	๓๐ ส.ค. ๒๓	๔๔	พนักงานขับเครื่องจักรกลขนาดหนัก	ปวส.	๒๓,๖๕๐	๑ ต.ค. ๖๖	๓๐ ก.ย. ๖๙	
	๑๒๒	นายชัยวัฒน์ แผ่นชมภู	๓๑ ส.ค. ๒๙	๓๘	พนักงานขับเครื่องจักรกลขนาดหนัก	ปวช.	๑๕,๕๓๐	๑ ต.ค. ๖๖	๓๐ ก.ย. ๖๙	
	๑๒๓	นายบุญเท่ง จันท๊ะ	๑๒ ม.ค. ๑๘	๔๙	พนักงานขับเครื่องจักรกลขนาดหนัก	ป.๖	๒๓,๐๖๐	๑ ต.ค. ๖๖	๓๐ ก.ย. ๖๙	
	๑๒๔	นายปัญญา ปิมถื่อ	๗ เม.ย. ๐๙	๕๘	พนักงานขับเครื่องจักรกลขนาดหนัก	ม.๖	๑๕,๔๕๐	๑ ต.ค. ๖๖	๖ เม.ย. ๖๙	
	๑๒๕	นายอดิศร เมฆสกุล	๑๓ ต.ค. ๒๐	๔๖	พนักงานขับเครื่องจักรกลขนาดหนัก	ปริญญาตรี	๑๘,๖๕๐	๑ ต.ค. ๖๖	๓๐ ก.ย. ๖๙	
	๑๒๖	นายสุรัตน์ ใจวังภาค	๑๔ ส.ค. ๒๑	๔๖	พนักงานขับเครื่องจักรกลขนาดกลาง	ม.๖	๑๖,๑๕๐	๑ ต.ค. ๖๖	๓๐ ก.ย. ๖๙	
	๑๒๗	นายวิบูลย์ วิบูลย์ผล	๑๙ ต.ค. ๑๖	๕๐	พนักงานขับเครื่องจักรกลขนาดกลาง	ม.๓	๒๓,๒๐๐	๑ ต.ค. ๖๖	๓๐ ก.ย. ๖๙	
	๑๒๘	นายพิชิต อินสูง	๒๐ ธ.ค. ๒๘	๓๘	พนักงานขับเครื่องจักรกลขนาดเบา	ม.๓	๙,๔๐๐	๑ ต.ค. ๖๖	๓๐ ก.ย. ๖๙	
	๑๒๙	นายรณกร สุวรรณภาพทอง	๓๑ ม.ค. ๓๔	๓๓	พนักงานขับเครื่องจักรกลขนาดเบา	ปริญญาตรี	๙,๔๐๐	๑ ส.ค. ๖๗	๓๐ ก.ย. ๖๙	
	๑๓๐	นายนิคม จันทะวงค์	๔ มิ.ย. ๑๖	๕๑	พนักงานขับเครื่องจักรกลขนาดเบา	ม.๓	๑๔,๗๖๐	๑ ต.ค. ๖๖	๓๐ ก.ย. ๖๙	
	๑๓๑	นายพิบูลย์สุข เสียงกล้า	๑๙ ม.ค. ๓๑	๓๖	พนักงานขับเครื่องจักรกลขนาดเบา	ปวส.	๙,๖๙๐	๑ ต.ค. ๖๖	๓๐ ก.ย. ๖๙	
	๑๓๒	นายชัยยุทธ ทาเสริม	๑๐ ก.ย. ๒๒	๔๕	พนักงานขับเครื่องจักรกลขนาดเบา	ปวส.	๙,๗๓๐	๑ ต.ค. ๖๖	๓๐ ก.ย. ๖๙	
	๑๓๓	นายสุทัศน์ ใจกาวิง	๑๓ พ.ค. ๑๐	๕๗	พนักงานขับรถยนต์	ม.๖	๑๑,๔๑๐	๑ ต.ค. ๖๖	๓๐ ก.ย. ๖๙	
	๑๓๔	นายเสน่ห์ ผัดวัง	๑๑ ส.ค. ๑๑	๕๖	คนสวน	ป.๖	๑๐,๙๗๐	๑ ต.ค. ๖๖	๓๐ ก.ย. ๖๙	
	๑๓๕	นายสมศักดิ์ พูชื่น	๒๙ ก.ย. ๐๗	๕๙	ช่างปูน	ป.๖	๙,๗๓๐	๑ ต.ค. ๖๖	๒๘ ก.ย. ๖๗	*
		<u>พนักงานจ้างทั่วไป</u>								
	๑๓๖	นายประจักษ์ เมืองสิทธิ์	๒๗ มิ.ย. ๒๐	๔๗	คนงานทั่วไป	ม.๓	๙,๐๐๐	๑ ต.ค. ๖๖	๓๐ ก.ย. ๖๗	
	๑๓๗	นายกว้าง ติตรธรรม	๑๙ มิ.ย. ๑๐	๕๗	คนงานทั่วไป	ม.๖	๙,๐๐๐	๑ ต.ค. ๖๖	๓๐ ก.ย. ๖๗	
	๑๓๘	น.ส.นุชาดา สมปิ่น	๑ ม.ค. ๓๗	๓๐	คนงานทั่วไป	ปวส.	๙,๐๐๐	๑ ต.ค. ๖๖	๓๐ ก.ย. ๖๗	
	๑๓๙	นายบดินทร์ พึงสุข	๑๗ มี.ค. ๓๖	๓๑	คนงานทั่วไป	ปวส.	๙,๐๐๐	๒ ก.ย. ๖๗	๓๐ ก.ย. ๖๗	
	๑๔๐	นายพิษณุ วิบูลย์ผล	๒ ก.ค. ๓๖	๓๑	คนงานทั่วไป	ม.๓	๙,๐๐๐	๑ ต.ค. ๖๖	๓๐ ก.ย. ๖๗	
	๑๔๑	น.ส.รวินท์นิภา ยาวิลละ	๑๐ ม.ค. ๔๐	๒๗	คนงานทั่วไป	ม.๖	๙,๐๐๐	๑ ต.ค. ๖๖	๓๐ ก.ย. ๖๗	ช่วยราชการกองการศึกษา

ส่วนราชการ	ลำดับ	ชื่อ-สกุล	วัน/เดือน/ปี เกิด	อายุ (ปี)	ตำแหน่ง	วุฒิการศึกษา	ค่าตอบแทน (บาท/เดือน)	ดำรงตำแหน่ง ตั้งแต่วันที่	วันที่ครบกำหนด ตามสัญญาจ้าง	หมายเหตุ
	๑๔๒	นายธงชัย ชัยยานนท์	๕ ม.ค. ๒๑	๔๖	พนักงานทั่วไป	ม.๓	๙,๐๐๐	๑ ต.ค. ๖๖	๓๐ ก.ย. ๖๗	
	๑๔๓	นายชัยพร ว่างตัน	๕ ก.พ. ๒๙	๓๘	พนักงานทั่วไป	ม.๖	๙,๐๐๐	๑ ต.ค. ๖๖	๓๐ ก.ย. ๖๗	
	๑๔๔	นายนรินทร์ ชัยรัตน์	๑๑ พ.ย. ๑๘	๔๘	พนักงานทั่วไป	ม.๓	๙,๐๐๐	๑ ต.ค. ๖๖	๓๐ ก.ย. ๖๗	
	๑๔๕	น.ส.สิริวิมล หย่างถาวร	๒๙ ก.ค. ๔๐	๒๗	พนักงานทั่วไป	ปริญญาตรี	๙,๐๐๐	๑ ต.ค. ๖๖	๓๐ ก.ย. ๖๗	
	๑๔๖	น.ส.ปรมาภรณ์ ความเพียร	๑๔ ม.ค. ๔๐	๒๗	พนักงานทั่วไป	ปริญญาตรี	๙,๐๐๐	๑ ต.ค. ๖๖	๓๐ ก.ย. ๖๗	ช่วยราชการงานนิติการ
	๑๔๗	นางหนึ่งฤทัย ทิพย์ปลุก	๒๒ มี.ค. ๓๒	๓๕	พนักงานทั่วไป	ปริญญาตรี	๙,๐๐๐	๑ ต.ค. ๖๖	๓๐ ก.ย. ๖๗	
	๑๔๘	นายอำนาจ สายวงศ์ปัญญา	๑๓ ก.ย. ๒๙	๓๗	พนักงานทั่วไป	ม.๓	๙,๐๐๐	๑ ต.ค. ๖๖	๓๐ ก.ย. ๖๗	
	๑๔๙	น.ส.ปิยภัทร จินะชัย	๕ ส.ค. ๔๒	๒๕	พนักงานทั่วไป	ปวส.	๙,๐๐๐	๑ ต.ค. ๖๖	๓๐ ก.ย. ๖๗	
	๑๕๐	นายขวัญโณ อินทะปัญญา	๑ ธ.ค. ๓๐	๓๖	พนักงานทั่วไป	ปวช.	๙,๐๐๐	๒ ม.ค. ๖๗	๓๐ ก.ย. ๖๗	
	๑๕๑	น.ส.ชนิษฐา ปาโกวงศ์	๖ พ.ค. ๓๙	๒๘	พนักงานทั่วไป	ปวช.	๙,๐๐๐	๑ ต.ค. ๖๖	๓๐ ก.ย. ๖๗	
	๑๕๒	น.ส.ศิริภรณ์ ทารัตน์	๑๒ พ.ค. ๓๔	๓๓	พนักงานทั่วไป	ม.๖	๙,๐๐๐	๑ ต.ค. ๖๖	๓๐ ก.ย. ๖๗	
	๑๕๓	นายสมชาย ก่องกันทะ	๑๓ พ.ค. ๒๑	๔๖	พนักงานทั่วไป	ม. ๓	๙,๐๐๐	๑ ต.ค. ๖๖	๓๐ ก.ย. ๖๗	
	๑๕๔	นายณัฐพล สีตาบุตร	๑๕ เม.ย. ๒๘	๓๙	พนักงานทั่วไป	ปริญญาตรี	๙,๐๐๐	๑ ต.ค. ๖๖	๓๐ ก.ย. ๖๗	
	๑๕๕	น.ส.นราญา วงศ์ษา	๒๘ ต.ค. ๒๒	๔๔	พนักงานทั่วไป	ปริญญาตรี	๙,๐๐๐	๑ ต.ค. ๖๖	๓๐ ก.ย. ๖๗	
	๑๕๖	น.ส.ชนากานต์ ปิกเกษม	๓ มี.ค. ๓๘	๒๙	พนักงานทั่วไป	ปริญญาตรี	๙,๐๐๐	๑ ต.ค. ๖๖	๓๐ ก.ย. ๖๗	
	๑๕๗	น.ส.จุฬาลักษณ์ แม่นรัตน์	๖ ธ.ค. ๓๔	๓๒	พนักงานทั่วไป	ปริญญาตรี	๙,๐๐๐	๑ ต.ค. ๖๖	๓๐ ก.ย. ๖๗	
	๑๕๘	นายสนธยา ถาวงค์	๑๖ ธ.ค. ๑๘	๔๘	พนักงานทั่วไป	ปวส.	๙,๐๐๐	๑ ต.ค. ๖๖	๓๐ ก.ย. ๖๗	
	๑๕๙	นายจักรพงษ์ อินแสง	๘ ก.ย. ๒๓	๔๔	พนักงานทั่วไป	ปวส.	๙,๐๐๐	๑ ต.ค. ๖๖	๓๐ ก.ย. ๖๗	
	๑๖๐	น.ส.วริทยา ยอดปัญญา	๔ ส.ค. ๓๖	๓๑	พนักงานทั่วไป	ปริญญาตรี	๙,๐๐๐	๑ ต.ค. ๖๖	๓๐ ก.ย. ๖๗	
	๑๖๑	น.ส.เยาวภา เพชรแสนงาม	๓๑ พ.ค. ๒๒	๔๕	พนักงานทั่วไป	ปริญญาตรี	๙,๐๐๐	๑ ต.ค. ๖๖	๓๐ ก.ย. ๖๗	
	๑๖๒	นายสมบูรณ์ ใจยา	๑๘ พ.ค. ๑๑	๕๖	พนักงานทั่วไป	ม.๖	๙,๐๐๐	๑ ต.ค. ๖๖	๓๐ ก.ย. ๖๗	
	๑๖๓	ว่าที่ ร.ต.หญิง จิรายุวัฒน์ โยจาใจ	๔ ต.ค. ๓๓	๓๓	ผู้ช่วยช่าง	ปริญญาตรี	๙,๐๐๐	๑ ต.ค. ๖๖	๓๐ ก.ย. ๖๗	
	๑๖๔	นายชนากร แสนทอน	๒๕ ก.ค. ๔๓	๒๔	ผู้ช่วยช่าง	ปวส.	๙,๐๐๐	๑ ต.ค. ๖๖	๓๐ ก.ย. ๖๗	
	๑๖๕	นายภาณุชิต จิตมั่น	๑๐ ก.พ. ๒๖	๔๑	ผู้ช่วยช่าง	ปวช.	๙,๐๐๐	๑ ต.ค. ๖๖	๓๐ ก.ย. ๖๗	
	๑๖๖	นายพนพันธ์ ชัยศรี	๒๙ เม.ย. ๒๑	๔๖	ผู้ช่วยช่าง	ปวส.	๙,๐๐๐	๑ ต.ค. ๖๖	๓๐ ก.ย. ๖๗	

ส่วนราชการ	ลำดับ	ชื่อ-สกุล	วัน/เดือน/ปี เกิด	อายุ (ปี)	ตำแหน่ง	วุฒิการศึกษา	ค่าตอบแทน (บาท/เดือน)	ดำรงตำแหน่ง ตั้งแต่วันที่	วันที่ครบกำหนด ตามสัญญาจ้าง	หมายเหตุ
	๑๖๗	นายวาราวุฒิ ปิกเกษม	๒๖ ก.พ. ๓๘	๒๙	ผู้ช่วยช่าง	ปวส.	๙,๐๐๐	๑ ต.ค. ๖๖	๓๐ ก.ย. ๖๗	
	๑๖๘	นายสุทอน บุญประเสริฐ	๑ เม.ย. ๑๖	๕๑	ผู้ช่วยช่าง	ปวส.	๙,๐๐๐	๑ ต.ค. ๖๖	๓๐ ก.ย. ๖๗	
	๑๖๙	นายสิงหา ปิ่นฝั้น	๖ ส.ค. ๒๑	๔๖	ผู้ช่วยช่าง	ม.๓	๙,๐๐๐	๑ ต.ค. ๖๖	๓๐ ก.ย. ๖๗	
	๑๗๐	นายประเวช ซ้อนสุข	๑๖ ม.ค. ๒๖	๔๑	ผู้ช่วยช่าง	ปวส.	๙,๐๐๐	๑ ต.ค. ๖๖	๓๐ ก.ย. ๖๗	
	๑๗๑	นายรัฐสิทธิ์ เชื้อปัญญา	๔ ก.ย. ๓๑	๓๖	ผู้ช่วยช่าง	ปวส.	๙,๐๐๐	๑ ต.ค. ๖๖	๓๐ ก.ย. ๖๗	
	๑๗๒	นายชินกร สิงห์สัน	๒ ต.ค. ๔๒	๒๔	ผู้ช่วยช่าง	ปวส.	๙,๐๐๐	๒ ก.ย. ๖๗	๓๐ ก.ย. ๖๗	
	๑๗๓	นายวิชณวัฒน์ ธรรมรัตน์พงศ์	๘ พ.ย. ๒๘	๓๘	ผู้ช่วยช่าง	ปริญญาตรี	๙,๐๐๐	๑ ต.ค. ๖๖	๓๐ ก.ย. ๖๗	
	๑๗๔	นายนพรัตน์ ลือน้อย	๒๒ พ.ย. ๒๘	๓๘	ผู้ช่วยช่าง	ปวส.	๙,๐๐๐	๑ ต.ค. ๖๖	๓๐ ก.ย. ๖๗	
	๑๗๕	นายสิทธิชัย พิษญาวิรุฬห์	๑๓ ม.ค. ๒๑	๔๖	ผู้ช่วยช่าง	ปวส.	๙,๐๐๐	๑ ต.ค. ๖๖	๓๐ ก.ย. ๖๗	
	๑๗๖	ว่าที่ ร.ต.หญิง จิระนันท์ แก้วใจบุญ	๒๒ พ.ค. ๓๑	๓๖	ผู้ช่วยช่าง	ปริญญาตรี	๙,๐๐๐	๑ ต.ค. ๖๖	๓๐ ก.ย. ๖๗	
	๑๗๗	นายเจษฎา บุญประเสริฐ	๑ ก.ค. ๒๒	๔๕	ผู้ช่วยช่าง	ปวส.	๙,๐๐๐	๒ ก.ย. ๖๗	๓๐ ก.ย. ๖๗	
	๑๗๘	นายชันณวัฒน์ ใจสิทธิ์	๓ ธ.ค. ๔๐	๒๖	ผู้ช่วยช่าง	ปวส.	๙,๐๐๐	๑ ต.ค. ๖๖	๓๐ ก.ย. ๖๗	
	๑๗๙	นายสรรธ ศรีเฟย	๑๗ ก.ค. ๔๕	๒๒	ช่างไม้	ปวช.	๙,๐๐๐	๑ ต.ค. ๖๖	๓๐ ก.ย. ๖๗	
	๑๘๐	นายอานูภาพ อาจารย์	๒๕ ก.ย. ๐๙	๕๗	คนสวน	ม.๓	๙,๐๐๐	๑ ต.ค. ๖๖	๓๐ ก.ย. ๖๗	
	๑๘๑	นางเบญจวรรณ ภูมิลา	๑ เม.ย. ๑๕	๕๒	คนสวน	ม.๖	๙,๐๐๐	๑ ต.ค. ๖๖	๓๐ ก.ย. ๖๗	
	๑๘๒	นายประสงค์ ดุ่นวัน	๑๘ ส.ค. ๑๙	๔๘	คนสวน	ปริญญาตรี	๙,๐๐๐	๑ ต.ค. ๖๖	๓๐ ก.ย. ๖๗	
	๑๘๓	นายเมธา พรชัย	๑๙ พ.ค. ๓๐	๓๗	คนสวน	ปวส.	๙,๐๐๐	๑ ต.ค. ๖๖	๓๐ ก.ย. ๖๗	
	๑๘๔	นายชาคร โสไชยวงศ์	๙ ส.ค. ๒๖	๔๑	คนสวน	ปวช.	๙,๐๐๐	๑ ต.ค. ๖๖	๓๐ ก.ย. ๖๗	
	๑๘๕	น.ส.ปาลิตา ยะใจหมั่น	๒๐ พ.ย. ๓๘	๒๘	คนสวน	ม.๖	๙,๐๐๐	๑ ต.ค. ๖๖	๓๐ ก.ย. ๖๗	
	๑๘๖	น.ส.อำพร อินทะปัญญา	๔ พ.ย. ๐๘	๕๘	คนสวน	ป.๔	๙,๐๐๐	๑ ต.ค. ๖๖	๓๐ ก.ย. ๖๗	
	๑๘๗	นางสมจิตร เครือศรี	๑๑ มี.ค. ๐๙	๕๘	คนสวน	ปกศ.สูง	๙,๐๐๐	๑ ต.ค. ๖๖	๓๐ ก.ย. ๖๗	
	๑๘๘	นายธีระยุทธ คำเมืองใจ	๖ เม.ย. ๓๑	๓๖	คนสวน	ปวช.	๙,๐๐๐	๑ ต.ค. ๖๖	๓๐ ก.ย. ๖๗	
	๑๘๙	นายสหภาพ ถาคำฟู	๕ ก.ย. ๔๓	๒๔	คนสวน	ม.๓	๙,๐๐๐	๑ ต.ค. ๖๖	๓๐ ก.ย. ๖๗	
	๑๙๐	ว่าง			คนสวน		๙,๐๐๐	๑ ต.ค. ๖๖	๔ ก.ย. ๖๗	
	๑๙๑	นายณฤทธิ์ โนใจวงศ์	๘ ส.ค. ๒๘	๓๙	คนสวน	ปวส.	๙,๐๐๐	๑ ต.ค. ๖๖	๓๐ ก.ย. ๖๗	

ส่วนราชการ	ลำดับ	ชื่อ-สกุล	วัน/เดือน/ปี เกิด	อายุ (ปี)	ตำแหน่ง	วุฒิการศึกษา	ค่าตอบแทน (บาท/เดือน)	ดำรงตำแหน่ง ตั้งแต่วันที่	วันที่ครบกำหนด ตามสัญญาจ้าง	หมายเหตุ
	๑๙๒	นายชรินทร์ โปทา	๑๓ มี.ค. ๒๙	๓๘	คนสวน	ปวส.	๙,๐๐๐	๑ ต.ค. ๖๖	๓๐ ก.ย. ๖๗	
	๑๙๓	นายธีรพงษ์ อินทิบาล	๒๔ พ.ย. ๓๘	๒๘	คนสวน	ม.๖	๙,๐๐๐	๑ ต.ค. ๖๖	๓๐ ก.ย. ๖๗	
	๑๙๔	นายสุวัฒน์ ภูมิใจ	๑๗ มี.ย. ๒๑	๔๖	คนสวน	ปวส.	๙,๐๐๐	๑ ต.ค. ๖๖	๓๐ ก.ย. ๖๗	
	๑๙๕	นายชนะรัชต์ กลิ่นสุวรรณ	๑๓ ส.ค. ๒๑	๔๖	คนสวน	ปวช.	๙,๐๐๐	๑ ต.ค. ๖๖	๓๐ ก.ย. ๖๗	
	๑๙๖	นายธีรวิทย์ มะโนรา	๒๑ ก.พ. ๑๔	๕๓	คนงานเครื่องสูบน้ำ	ปริญญาตรี	๙,๐๐๐	๑ ต.ค. ๖๖	๓๐ ก.ย. ๖๗	จบอุทกหนูน
	๑๙๗	นายอำนาจ ทองคำดี	๒๕ พ.ย. ๔๑	๒๕	พนักงานขับรถยนต์	ม.๖	๙,๐๐๐	๑ ต.ค. ๖๖	๓๐ ก.ย. ๖๗	
	๑๙๘	นายวุฒิยาภรณ์ คำฟูบุตร	๑๓ ต.ค. ๓๙	๒๗	พนักงานขับรถยนต์	ปวส.	๙,๐๐๐	๑ ต.ค. ๖๖	๓๐ ก.ย. ๖๗	
	๑๙๙	ว่าง			พนักงานขับรถยนต์		๙,๐๐๐	๑ ต.ค. ๖๖	๓๐ ก.ย. ๖๗	
	๒๐๐	นายธวัช กาทอง	๑๗ พ.ย. ๑๓	๕๓	พนักงานขับรถยนต์	ปวส.	๙,๐๐๐	๑ ต.ค. ๖๖	๓๐ ก.ย. ๖๗	
	๒๐๑	นายปิติพงษ์ คงใย	๒๘ พ.ค. ๒๕	๔๒	พนักงานขับรถยนต์	ปวส.	๙,๐๐๐	๑ ต.ค. ๖๖	๓๐ ก.ย. ๖๗	
	๒๐๒	นายรวีโรจน์ วงศ์สิทธิ์	๒๗ พ.ย. ๑๔	๕๒	พนักงานขับรถยนต์	ปวส.	๙,๐๐๐	๑ ต.ค. ๖๖	๓๐ ก.ย. ๖๗	
	๒๐๓	นายธกร อินทียะ	๒ พ.ย. ๔๑	๒๕	พนักงานขับรถยนต์	ม.๖	๙,๐๐๐	๒ มี.ค. ๖๗	๓๐ ก.ย. ๖๗	
	๒๐๔	นายจำเรียง พุคำบุตร	๑๘ ธ.ค. ๑๐	๕๖	พนักงานขับรถยนต์	ป.๖	๙,๐๐๐	๑ ต.ค. ๖๖	๓๐ ก.ย. ๖๗	
	๒๐๕	นายศรเกียรติ อีนสา	๕ ก.พ. ๒๕	๔๒	พนักงานขับรถยนต์	ม.๓	๙,๐๐๐	๑ ต.ค. ๖๖	๓๐ ก.ย. ๖๗	
	๒๐๖	นายนิกร จันทร์แก้ว	๒๔ ก.พ. ๓๒	๓๕	พนักงานขับรถยนต์	ม.๖	๙,๐๐๐	๑ ต.ค. ๖๖	๓๐ ก.ย. ๖๗	
กองสาธารณสุข		พนักงานจ้างตามภารกิจ								
และสิ่งแวดล้อม	๒๐๗	นายธงชัย จันคง	๕ มี.ค. ๒๑	๔๖	ผู้ช่วยเจ้าพนักงานธุรการ	ปวส.	๑๔,๗๔๐	๑ ต.ค. ๖๖	๓๐ ก.ย. ๖๙	
	๒๐๘	น.ส.อัญนันท์ตา ทิมล	๒๒ เม.ย. ๓๒	๓๕	ผู้ช่วยเจ้าพนักงานธุรการ	ปวส.	๙,๗๘๐	๑ ต.ค. ๖๖	๓๐ ก.ย. ๖๙	
	๒๐๙	น.ส.สุวรรณี ใจกันติ	๗ ต.ค. ๔๑	๒๕	ผู้ช่วยเจ้าพนักงานธุรการ	ปวส.	๙,๗๓๐	๑ ต.ค. ๖๖	๓๐ ก.ย. ๖๙	
	๒๑๐	น.ส.วัชรินทร์ สมบูรณ์มา	๕ มี.ย. ๓๗	๓๐	ผู้ช่วยเจ้าพนักงานธุรการ	ปริญญาตรี	๙,๗๓๐	๑ ต.ค. ๖๖	๓๐ ก.ย. ๖๙	
	๒๑๑	น.ส.ชลลดา นันต๊ะภาพ	๑๙ ก.ย. ๔๓	๒๓	ผู้ช่วยเจ้าพนักงานธุรการ	ปวส.	๙,๗๓๐	๑ ต.ค. ๖๖	๓๐ ก.ย. ๖๙	
	๒๑๒	น.ส.บุษรากร เรืองจิตต์	๓ ต.ค. ๓๒	๓๔	ผู้ช่วยเจ้าพนักงานธุรการ	ปริญญาตรี	๙,๗๓๐	๑ ต.ค. ๖๖	๓๐ ก.ย. ๖๙	
	๒๑๓	น.ส.ณัฐพร กิ่งก้ำ	๑๓ มี.ค. ๒๗	๔๐	ผู้ช่วยเจ้าพนักงานธุรการ	ปริญญาตรี	๙,๗๓๐	๑ ต.ค. ๖๖	๓๐ ก.ย. ๖๙	
	๒๑๔	น.ส.จิราภรณ์ แก้วใบงาม	๑๑ พ.ค. ๔๐	๒๗	ผู้ช่วยเจ้าพนักงานธุรการ	ปวส.	๙,๗๓๐	๑ ต.ค. ๖๖	๓๐ ก.ย. ๖๙	
	๒๑๕	น.ส.สมฤทัย คำจันทร์	๖ ธ.ค. ๓๘	๒๘	ผู้ช่วยเจ้าพนักงานธุรการ	ป.ตรี	๙,๔๐๐	๑ พ.ย. ๖๖	๓๐ ก.ย. ๖๙	

ส่วนราชการ	ลำดับ	ชื่อ-สกุล	วัน/เดือน/ปี เกิด	อายุ (ปี)	ตำแหน่ง	วุฒิการศึกษา	ค่าตอบแทน (บาท/เดือน)	ดำรงตำแหน่ง ตั้งแต่วันที่	วันที่ครบกำหนด ตามสัญญาจ้าง	หมายเหตุ	
	๒๑๖	น.ส.สุภาณี ทิพย์ศรีบุตร	๒๓ ส.ค. ๒๘	๓๙	ผู้ช่วยนักวิชาการสิ่งแวดล้อม	ปริญญาโท	๒๒,๐๙๐	๑ ต.ค. ๖๖	๓๐ ก.ย. ๖๙		
	๒๑๗	น.ส.ศิริัญญา ลาดไชย	๒๕ ม.ค. ๓๗	๓๐	ผู้ช่วยนักวิชาการสุขาภิบาล	ปริญญาตรี	๑๖,๒๓๐	๑ ต.ค. ๖๖	๓๐ ก.ย. ๖๙		
	๒๑๘	นายสมบุรณ์ เหล่าใจ	๑๔ เม.ย. ๑๓	๕๔	พนักงานขับเครื่องจักรกลขนาดเบา	ป.๖	๙,๖๙๐	๑ ต.ค. ๖๖	๓๐ ก.ย. ๖๙		
	๒๑๙	นายชัยวัฒน์ ศรีตาบุตร	๓๐ ก.ย. ๑๑	๕๕	พนักงานขับเครื่องจักรกลขนาดเบา	ม. ๖	๑๕,๐๔๐	๑ ต.ค. ๖๖	๓๐ ก.ย. ๖๙		
	๒๒๐	นายพล น้อยปลุก	๑๔ เม.ย. ๐๘	๕๙	พนักงานขับเครื่องจักรกลขนาดเบา	ม. ๓	๑๔,๙๑๐	๑ ต.ค. ๖๖	๑๓ เม.ย. ๖๘	*	
	๒๒๑	นายมงคล ทาไชยวงศ์	๙ ต.ค. ๐๘	๕๘	พนักงานขับเครื่องจักรกลขนาดเบา	ป. ๖	๑๔,๘๗๐	๑ ต.ค. ๖๖	๘ ต.ค. ๖๘		
	๒๒๒	นายคณิง ใจแก้วแดง	๒๐ ก.ย. ๑๓	๕๓	คนงานประจำรถขยะ	ม.๓	๑๐,๔๔๐	๑ ต.ค. ๖๖	๓๐ ก.ย. ๖๙		
	๒๒๓	นายเทิน เต็มเจริญ	๑๒ ก.พ. ๐๙	๕๘	คนงานประจำรถขยะ	ป.๖	๑๑,๔๐๐	๑ ต.ค. ๖๖	๑๑ ก.พ. ๖๙		
	๒๒๔	นายหัน อินปัน	๑๕ ธ.ค. ๑๓	๕๓	คนงานประจำรถขยะ	ป.๖	๑๐,๘๖๐	๑ ต.ค. ๖๖	๓๐ ก.ย. ๖๙		
	๒๒๕	นายริส ใจแก้วแดง	๒๑ มี.ค. ๑๑	๕๖	คนงานประจำรถขยะ	ป.๔	๑๔,๓๐๐	๑ ต.ค. ๖๖	๓๐ ก.ย. ๖๙		
	๒๒๖	นายณรงค์ วุฒิเดช	๖ ม.ค. ๑๔	๕๓	คนงานประจำรถขยะ	ป.๔	๑๐,๓๙๐	๑ ต.ค. ๖๖	๓๐ ก.ย. ๖๙		
	๒๒๗	ว่าง			คนงานประจำรถขยะ		๙,๔๐๐		๑ ต.ค. ๖๖		
	๒๒๘	นายวุฒิชัย เตชะ	๒๓ ก.พ. ๒๐	๔๗	คนงานประจำรถขยะ	ป. ๖	๑๓,๐๕๐	๑ ต.ค. ๖๖	๓๐ ก.ย. ๖๙		
	๒๒๙	นายถวัลย์ อุ้นผูก	๓๐ ก.ย. ๑๖	๕๐	คนงานประจำรถขยะ	ม.๓	๑๑,๓๐๐	๑ ต.ค. ๖๖	๓๐ ก.ย. ๖๙		
	๒๓๐	นายแก้ว เชื้ออินสูง	๒๑ เม.ย. ๐๘	๕๙	คนงานประจำรถขยะ	ม.๓	๑๓,๕๘๐	๑ ต.ค. ๖๖	๒๐ เม.ย. ๖๘	*	
	๒๓๑	นายนรินทร์ ชัยเดียว	๑๒ ก.ค. ๒๐	๔๗	คนงานประจำรถขยะ	ม.๓	๑๐,๘๑๐	๑ ต.ค. ๖๖	๓๐ ก.ย. ๖๙		
	๒๓๒	นายทอง แสงแก้ว	๒ มิ.ย. ๐๘	๕๙	พนักงานขับรถยนต์	ม. ๓	๑๐,๙๗๐	๑ ต.ค. ๖๖	๑ มิ.ย. ๖๘	*	
		<u>พนักงานจ้างทั่วไป</u>									
	๒๓๓	นายสุพจน์ กองประดม	๒๖ ม.ค. ๒๒	๔๕	คนงานทั่วไป	ปวส.	๙,๐๐๐	๑ ต.ค. ๖๖	๓๐ ก.ย. ๖๗		
	๒๓๔	น.ส.พัชจิรา ปัญญาปลุก	๘ ก.ค. ๓๔	๓๓	คนงานทั่วไป	ปริญญาตรี	๙,๐๐๐	๑ ต.ค. ๖๖	๓๐ ก.ย. ๖๗		
	๒๓๕	น.ส.กรรณิการ์ ตุลเทมีย์	๑๙ ก.ย. ๒๓	๔๓	คนงานทั่วไป	ปวส.	๙,๐๐๐	๑ ต.ค. ๖๖	๓๐ ก.ย. ๖๗		
	๒๓๖	นางภักัสสร จันทร์สม	๕ ก.พ. ๑๘	๔๙	คนงานทั่วไป	ปริญญาตรี	๙,๐๐๐	๑ ต.ค. ๖๖	๓๐ ก.ย. ๖๗		
	๒๓๗	นายจักรกฤษ ขาวเจริญ	๖ เม.ย. ๓๗	๓๐	คนงานทั่วไป	ปริญญาตรี	๙,๐๐๐	๑ เม.ย. ๖๗	๓๐ ก.ย. ๖๗		
	๒๓๘	นายณัฐพล มูลบ้านดง	๒๕ มิ.ย. ๒๑	๔๖	คนงานทั่วไป	ปวส.	๙,๐๐๐	๑ ต.ค. ๖๖	๓๐ ก.ย. ๖๗		
	๒๓๙	น.ส.สุพิชชา สุปราณี	๘ ธ.ค. ๓๘	๒๘	คนงานทั่วไป	ปริญญาตรี	๙,๐๐๐	๑ ต.ค. ๖๖	๓๐ ก.ย. ๖๗		

ส่วนราชการ	ลำดับ	ชื่อ-สกุล	วัน/เดือน/ปี เกิด	อายุ (ปี)	ตำแหน่ง	วุฒิการศึกษา	ค่าตอบแทน (บาท/เดือน)	ดำรงตำแหน่ง ตั้งแต่วันที่	วันที่ครบกำหนด ตามสัญญาจ้าง	หมายเหตุ
	๒๔๐	น.ส.พรทิพย์ สุตะการ	๕ เม.ย. ๒๕	๔๒	คนงานทั่วไป	ปวส.	๙,๐๐๐	๑ ต.ค. ๖๖	๓๐ ก.ย. ๖๗	
	๒๔๑	นายวิสาข์ อินนินชัย	๒๕ ก.ค. ๓๔	๓๓	คนงานทั่วไป	ปริญญาตรี	๙,๐๐๐	๑ ต.ค. ๖๖	๓๐ ก.ย. ๖๗	
	๒๔๒	น.ส.วิริมภา ภุญา	๑๖ ก.พ. ๓๖	๓๑	คนงานทั่วไป	ปริญญาตรี	๙,๐๐๐	๑ ต.ค. ๖๖	๓๐ ก.ย. ๖๗	
	๒๔๓	นายณัฐพล สุริยะ	๓๑ ธ.ค. ๓๓	๓๓	คนงานทั่วไป	ปริญญาตรี	๙,๐๐๐	๑ ต.ค. ๖๖	๓๐ ก.ย. ๖๗	
	๒๔๔	น.ส.ภควรรณ จันทร์คำ	๘ เม.ย. ๓๖	๓๑	คนงานทั่วไป	ปริญญาตรี	๙,๐๐๐	๑ ต.ค. ๖๖	๓๐ ก.ย. ๖๗	
	๒๔๕	น.ส.นรีพร ทิพย์กำ	๑๓ ธ.ค. ๓๕	๓๑	คนงานทั่วไป	ปริญญาตรี	๙,๐๐๐	๑ ต.ค. ๖๖	๓๐ ก.ย. ๖๗	
	๒๔๖	นายบริพัฒน์ คำศรีวรรณ	๘ ก.ค. ๒๓	๔๔	คนงานทั่วไป	ม.๖	๙,๐๐๐	๑ ต.ค. ๖๖	๓๐ ก.ย. ๖๗	
	๒๔๗	น.ส.นราภรณ์ มณีเนตร	๑๕ ก.ย. ๔๐	๒๖	คนงานทั่วไป	ม.๖	๙,๐๐๐	๒ ม.ค. ๖๗	๓๐ ก.ย. ๖๗	
	๒๔๘	นายธารณ์ น้อยปลุก	๑๕ พ.ย. ๒๔	๔๒	คนงานทั่วไป	ปริญญาตรี	๙,๐๐๐	๑ ต.ค. ๖๖	๓๐ ก.ย. ๖๗	
	๒๔๙	น.ส.นันทน์ชญา เทพพรมงคล	๒๙ มี.ค. ๓๕	๓๒	คนงานทั่วไป	ปริญญาตรี	๙,๐๐๐	๑ ต.ค. ๖๖	๓๐ ก.ย. ๖๗	
	๒๕๐	น.ส.กนกพร เตชะสาย	๓๑ มี.ค. ๓๔	๓๓	คนงานทั่วไป	ปริญญาตรี	๙,๐๐๐	๑ ต.ค. ๖๖	๓๐ ก.ย. ๖๗	
	๒๕๑	นายกิติพงษ์ เมาลี	๑๔ ม.ค. ๓๖	๓๑	คนงานทั่วไป	ปวส.	๙,๐๐๐	๑ ต.ค. ๖๖	๓๐ ก.ย. ๖๗	
	๒๕๒	นายปานทอง ปันแก้ว	๘ พ.ย. ๐๙	๕๗	คนงานประจำรถขยะ	ม.๓	๙,๐๐๐	๑ ต.ค. ๖๖	๓๐ ก.ย. ๖๗	
	๒๕๓	นายนพพล มโนเปียง	๑๑ ธ.ค. ๑๒	๕๔	คนงานประจำรถขยะ	ม.๓	๙,๐๐๐	๑ ต.ค. ๖๖	๓๐ ก.ย. ๖๗	
	๒๕๔	นายศิวัช สิทธิหาญ	๒๑ ต.ค. ๔๒	๒๔	คนงานประจำรถขยะ	ม.๓	๙,๐๐๐	๑ ต.ค. ๖๖	๓๐ ก.ย. ๖๗	
	๒๕๕	นายเฉลิมพล เครือวงศ์	๒ พ.ย. ๒๔	๔๒	คนงานประจำรถขยะ	ม.๓	๙,๐๐๐	๑ ต.ค. ๖๖	๓๐ ก.ย. ๖๗	
	๒๕๖	นายมงคล เรือนคำ	๒๒ มี.ย. ๑๙	๔๘	คนงานประจำรถขยะ	ป.๖	๙,๐๐๐	๑ ต.ค. ๖๖	๓๐ ก.ย. ๖๗	
	๒๕๗	นายสิทธิพงษ์ วงศ์สาย	๓๑ ส.ค. ๓๒	๓๕	คนงานประจำรถขยะ	ม.๓	๙,๐๐๐	๑ ต.ค. ๖๖	๓๐ ก.ย. ๖๗	
	๒๕๘	นายไพบุลย์ โมทาร์ตัน	๒๑ พ.ค. ๑๒	๕๕	คนงานประจำรถขยะ	ป.๖	๙,๐๐๐	๑ ต.ค. ๖๖	๓๐ ก.ย. ๖๗	
	๒๕๙	นายสมพงษ์ โนชัยวงศ์	๖ ธ.ค. ๓๑	๓๕	คนงานประจำรถขยะ	ม.๓	๙,๐๐๐	๑ ต.ค. ๖๖	๓๐ ก.ย. ๖๗	
	๒๖๐	นายอนุรัตน์ จันทะวงศ์	๒๕ มี.ค. ๑๐	๕๗	คนงานประจำรถขยะ	ม.๓	๙,๐๐๐	๑ ต.ค. ๖๖	๓๐ ก.ย. ๖๗	
	๒๖๑	นายพนม เล็กอินทร์	๑๓ ก.ค. ๑๗	๕๐	คนงานประจำรถขยะ	ป.๖	๙,๐๐๐	๑ ต.ค. ๖๖	๓๐ ก.ย. ๖๗	
	๒๖๒	นายธวัชชัย บุตรแก้ว	๓ ต.ค. ๓๘	๒๘	คนงานประจำรถขยะ	ม.๓	๙,๐๐๐	๑ ต.ค. ๖๖	๓๐ ก.ย. ๖๗	
	๒๖๓	นายณรงค์เกียรติ ใจขมภู	๔ ม.ค. ๒๓	๔๔	คนงานประจำรถขยะ	ป.๖	๙,๐๐๐	๑ ต.ค. ๖๖	๓๐ ก.ย. ๖๗	
	๒๖๔	นายันทวัฒน์ ต้นฝั้น	๑๙ ก.ค. ๓๙	๒๘	คนงานประจำรถขยะ	ปวส.	๙,๐๐๐	๑ ต.ค. ๖๖	๓๐ ก.ย. ๖๗	

ส่วนราชการ	ลำดับ	ชื่อ-สกุล	วัน/เดือน/ปี เกิด	อายุ (ปี)	ตำแหน่ง	วุฒิการศึกษา	ค่าตอบแทน (บาท/เดือน)	ดำรงตำแหน่ง ตั้งแต่วันที่	วันที่ครบกำหนด ตามสัญญาจ้าง	หมายเหตุ
	๒๖๕	นายสมชาย บุตรแก้ว	๔ ก.ย. ๑๓	๕๔	คนงานประจำรถขยะ	ป.๖	๙,๐๐๐	๑ ต.ค. ๖๖	๓๐ ก.ย. ๖๗	
	๒๖๖	นายวิทยา ศรีวิชัยมูล	๙ พ.ย. ๒๘	๓๘	คนงานประจำรถขยะ	ม.๓	๙,๐๐๐	๑ ต.ค. ๖๖	๓๐ ก.ย. ๖๗	
	๒๖๗	นายชยพล คณะวัน	๑๓ เม.ย. ๒๔	๔๓	คนงานประจำรถขยะ	ปวส.	๙,๐๐๐	๑ ต.ค. ๖๖	๓๐ ก.ย. ๖๗	
	๒๖๘	นายสุรเชษฐ์ ปราบงูเหล็กอม	๑๐ ต.ค. ๔๕	๒๑	คนงานประจำรถขยะ	ปวช.	๙,๐๐๐	๑ ต.ค. ๖๖	๓๐ ก.ย. ๖๗	
	๒๖๙	นายภาณุเดช พรหมแก้วงาม	๑๗ ก.ค. ๓๕	๓๒	คนงานประจำรถขยะ	ป.๖	๙,๐๐๐	๑ ต.ค. ๖๖	๓๐ ก.ย. ๖๗	
	๒๗๐	นายวิชัย กาเตจ๊ะ	๑๖ มิ.ย. ๑๔	๕๓	คนงานประจำรถขยะ	ม.๓	๙,๐๐๐	๑ ต.ค. ๖๖	๓๐ ก.ย. ๖๗	
	๒๗๑	นายณัฐวิชัย กนภู	๑๕ ก.พ. ๒๔	๔๓	คนงานประจำรถขยะ	ปวส.	๙,๐๐๐	๑ ต.ค. ๖๖	๓๐ ก.ย. ๖๗	
	๒๗๒	นายสุริยันต์ ฟองเขียว	๑๑ ม.ค. ๑๓	๕๔	คนงานประจำรถขยะ	ม.๓	๙,๐๐๐	๑ ต.ค. ๖๖	๓๐ ก.ย. ๖๗	
	๒๗๓	นายชนสรณ์ วงศ์วิชัย	๓ ก.ย. ๒๒	๔๕	คนงานประจำรถขยะ	ปวส.	๙,๐๐๐	๑ ต.ค. ๖๖	๓๐ ก.ย. ๖๗	
	๒๗๔	นายวณิต เชื้อนคำป่า	๑ มี.ค. ๑๕	๕๒	คนงานประจำรถขยะ	ป.๖	๙,๐๐๐	๑ ต.ค. ๖๖	๓๐ ก.ย. ๖๗	
	๒๗๕	นายมานิตย์ เขียวคำ	๕ ต.ค. ๐๘	๕๘	คนงานประจำรถขยะ	ม.๓	๙,๐๐๐	๑ ต.ค. ๖๖	๓๐ ก.ย. ๖๗	
	๒๗๖	นายมนตรี สงบภัย	๑๓ ส.ค. ๒๓	๔๔	คนงานประจำรถขยะ	ม.๓	๙,๐๐๐	๑ ต.ค. ๖๖	๓๐ ก.ย. ๖๗	
	๒๗๗	นายอรรถกร พีระแปง	๑๒ มี.ค. ๒๓	๔๔	คนงานประจำรถขยะ	ม.๓	๙,๐๐๐	๑ ต.ค. ๖๖	๓๐ ก.ย. ๖๗	
	๒๗๘	นายวรวิช คำจำปา	๒๖ ก.พ. ๑๗	๕๐	คนงานประจำรถขยะ	ปวช.	๙,๐๐๐	๑ ต.ค. ๖๖	๓๐ ก.ย. ๖๗	
	๒๗๙	นายทรงชนะ ใจยา	๑๒ พ.ค. ๒๔	๔๓	คนงานประจำรถขยะ	ม.๓	๙,๐๐๐	๑ ต.ค. ๖๖	๓๐ ก.ย. ๖๗	
	๒๘๐	นายสมัย ชัยรัตน์	๒๙ ม.ค. ๑๕	๕๒	คนงานประจำรถขยะ	ม.๓	๙,๐๐๐	๑ ต.ค. ๖๖	๓๐ ก.ย. ๖๗	
	๒๘๑	นายวรารุฒิ เพชรแสนงาม	๒๗ มี.ค. ๓๒	๓๕	คนงานประจำรถขยะ	ม.๓	๙,๐๐๐	๑ ต.ค. ๖๖	๓๐ ก.ย. ๖๗	
	๒๘๒	นายนิวัติ เตชะ	๑ มิ.ย. ๒๓	๔๔	คนงานประจำรถขยะ	ม.๓	๙,๐๐๐	๑ ต.ค. ๖๖	๓๐ ก.ย. ๖๗	
	๒๘๓	นายสกุล สงสุทธิ	๑๔ ม.ค. ๑๕	๕๒	คนงานประจำรถขยะ	ป.๖	๙,๐๐๐	๒ ก.ย. ๖๗	๓๐ ก.ย. ๖๗	
	๒๘๔	นายยุทธ ใจแก้วแดง	๒๖ ก.ค. ๑๕	๕๒	คนงานประจำรถขยะ	ป.๖	๙,๐๐๐	๑ ต.ค. ๖๖	๓๐ ก.ย. ๖๗	
	๒๘๕	นายพงษ์ทวี อินตะยศ	๑๐ ธ.ค. ๓๕	๓๑	คนงานประจำรถขยะ	ปริญญาตรี	๙,๐๐๐	๑ ต.ค. ๖๖	๓๐ ก.ย. ๖๗	
	๒๘๖	นายจำเริญ ใจยา	๑๙ ส.ค. ๑๘	๔๙	คนงานประจำรถขยะ	ป.๖	๙,๐๐๐	๑ ต.ค. ๖๖	๓๐ ก.ย. ๖๗	
	๒๘๗	นายบุญมา จิกคำ	๒๒ ธ.ค. ๐๙	๕๗	คนงานประจำรถขยะ	ป.๔	๙,๐๐๐	๑ ต.ค. ๖๖	๓๐ ก.ย. ๖๗	
	๒๘๘	นายทวน อุทธะจักร์	๒๑ ส.ค. ๐๙	๕๘	คนงานประจำรถขยะ	ม. ๓	๙,๐๐๐	๑ ต.ค. ๖๖	๓๐ ก.ย. ๖๗	
	๒๘๙	นายไทย ใจยะสาร	๖ เม.ย. ๐๘	๕๙	คนงานประจำรถขยะ	ป. ๖	๙,๐๐๐	๑ ต.ค. ๖๖	๓๐ ก.ย. ๖๗	*

ส่วนราชการ	ลำดับ	ชื่อ-สกุล	วัน/เดือน/ปี เกิด	อายุ (ปี)	ตำแหน่ง	วุฒิการศึกษา	ค่าตอบแทน (บาท/เดือน)	ดำรงตำแหน่ง ตั้งแต่วันที่	วันที่ครบกำหนด ตามสัญญาจ้าง	หมายเหตุ
	๒๙๐	นายยุรนันท์ คำน้ำนอง	๙ ก.ค. ๒๗	๔๐	คนงานประจำรถขยะ	ปริญญาตรี	๙,๐๐๐	๑ ต.ค. ๖๖	๓๐ ก.ย. ๖๗	
	๒๙๑	นายจักรพงษ์ ชัยรัตน์	๑๔ ธ.ค. ๒๔	๔๒	คนงานประจำรถขยะ	ม.๓	๙,๐๐๐	๑ ต.ค. ๖๖	๓๐ ก.ย. ๖๗	
	๒๙๒	นายวัชร สະอาด	๗ ต.ค. ๒๗	๓๙	คนงานประจำรถขยะ	ม.๓	๙,๐๐๐	๑ ต.ค. ๖๖	๓๐ ก.ย. ๖๗	
	๒๙๓	นายนิรัตน์ ชัยเดียว	๒๘ มี.ค. ๓๐	๓๗	คนงานประจำรถขยะ	ป.๖	๙,๐๐๐	๑ ต.ค. ๖๖	๓๐ ก.ย. ๖๗	
	๒๙๔	นายเมธาสิทธิ์ กำเป็ง	๓ ก.ค. ๓๕	๓๒	คนงานประจำรถขยะ	ม.๓	๙,๐๐๐	๑ ต.ค. ๖๖	๓๐ ก.ย. ๖๗	
	๒๙๕	นายสมศักดิ์ ศรีนันทชัย	๑๕ ต.ค. ๒๔	๔๒	คนงานประจำรถขยะ	ม.๓	๙,๐๐๐	๑ ต.ค. ๖๖	๓๐ ก.ย. ๖๗	
	๒๙๖	นายเรวัต ยุชมภู	๒๑ ต.ค. ๒๓	๔๓	คนงานประจำรถขยะ	ปวช.	๙,๐๐๐	๑ ต.ค. ๖๖	๓๐ ก.ย. ๖๗	
	๒๙๗	นายณัฐกร พุทะนันชัย	๗ ก.ย. ๓๐	๓๗	พนักงานขับรถยนต์	ปวส.	๙,๐๐๐	๑ ต.ค. ๖๖	๓๐ ก.ย. ๖๗	
	๒๙๘	นายวรวุฒิ ไจยาคำ	๑๙ พ.ย. ๑๗	๔๙	พนักงานขับรถยนต์	ม.๖	๙,๐๐๐	๑ ต.ค. ๖๖	๓๐ ก.ย. ๖๗	
	๒๙๙	นายวรวุฒิ กันธา	๒๗ เม.ย. ๒๕	๔๒	พนักงานขับรถยนต์	ม.๓	๙,๐๐๐	๑ ต.ค. ๖๖	๓๐ ก.ย. ๖๗	
	๓๐๐	นายนฤบดีนทร์ พุทธวงศ์	๑๕ ธ.ค. ๔๐	๒๖	พนักงานขับรถยนต์	ปวส.	๙,๐๐๐	๑ ก.พ. ๖๗	๓๐ ก.ย. ๖๗	
	๓๐๑	นายบังเอิญ จะงาม	๒๗ เม.ย. ๓๐	๓๗	พนักงานขับรถยนต์	ม. ๓	๙,๐๐๐	๑ ต.ค. ๖๖	๓๐ ก.ย. ๖๗	
	๓๐๒	นายนคร วงศ์สาย	๓๐ พ.ค. ๑๓	๕๔	พนักงานขับรถยนต์	ป. ๖	๙,๐๐๐	๑ ต.ค. ๖๖	๓๐ ก.ย. ๖๗	
	๓๐๓	นายศราววุฒิ ปัญญาเปียง	๖ มี.ค. ๑๗	๕๐	พนักงานขับรถยนต์	ปวส.	๙,๐๐๐	๑ ต.ค. ๖๖	๓๐ ก.ย. ๖๗	
	๓๐๔	นายสงกรานต์ บุญปั้นเชื้อ	๑๖ เม.ย. ๓๖	๓๑	พนักงานขับรถยนต์	ปวส.	๙,๐๐๐	๑ ต.ค. ๖๖	๓๐ ก.ย. ๖๗	
	๓๐๕	นายเพชร จันต๊ะวงศ์	๑๘ ส.ค. ๑๒	๕๕	พนักงานขับรถยนต์	ม. ๖	๙,๐๐๐	๑ ต.ค. ๖๖	๓๐ ก.ย. ๖๗	
	๓๐๖	ว่าง			พนักงานขับรถยนต์		๙,๐๐๐		๓๐ ก.ย. ๖๗	
	๓๐๗	นายสิทธิพงษ์ สามสกุล	๒๓ ต.ค. ๓๐	๓๖	พนักงานขับรถยนต์	ม.๓	๙,๐๐๐	๑ ต.ค. ๖๖	๓๐ ก.ย. ๖๗	
	๓๐๘	นายสมพงษ์ สารวงศ์	๑ มี.ค. ๓๓	๓๔	พนักงานขับรถยนต์	ม.๖	๙,๐๐๐	๑ ต.ค. ๖๖	๓๐ ก.ย. ๖๗	
	๓๐๙	นายพิชัยยุทธ์ ตื้อกันทะ	๑๗ ก.ย. ๔๑	๒๕	พนักงานขับรถยนต์	ปวส.	๙,๐๐๐	๑ ต.ค. ๖๖	๓๐ ก.ย. ๖๗	
	๓๑๐	นายมงคล เปียงจันทร์วงศ์	๒๑ ก.ค. ๒๓	๔๔	พนักงานขับรถยนต์	ม.๖	๙,๐๐๐	๑ ต.ค. ๖๖	๓๐ ก.ย. ๖๗	
	๓๑๑	นายนิกรณ์ วงศ์ปิงคำ	๒๐ มี.ย. ๒๐	๔๗	พนักงานขับรถยนต์	ป.๖	๙,๐๐๐	๑ ต.ค. ๖๖	๓๐ ก.ย. ๖๗	
	๓๑๒	นายนเรศ อุดสุข	๒ ก.ค. ๓๘	๒๙	พนักงานขับรถยนต์	ปวส.	๙,๐๐๐	๑ ต.ค. ๖๖	๓๐ ก.ย. ๖๗	
	๓๑๓	นายชูศักดิ์ สุดใจ	๒๓ พ.ค. ๓๘	๒๙	พนักงานขับรถยนต์	ม.๖	๙,๐๐๐	๑ ต.ค. ๖๖	๓๐ ก.ย. ๖๗	
	๓๑๔	นายมานพ มณีเนตร	๔ พ.ค. ๑๓	๕๔	พนักงานขับรถยนต์	ม.๖	๙,๐๐๐	๑ ต.ค. ๖๖	๓๐ ก.ย. ๖๗	

ส่วนราชการ	ลำดับ	ชื่อ-สกุล	วัน/เดือน/ปี เกิด	อายุ (ปี)	ตำแหน่ง	วุฒิการศึกษา	ค่าตอบแทน (บาท/เดือน)	ดำรงตำแหน่ง ตั้งแต่วันที่	วันที่ครบกำหนด ตามสัญญาจ้าง	หมายเหตุ
	๓๑๕	นายณัฐวุฒิ ใจบุญ	๒๒ ส.ค. ๓๓	๓๔	พนักงานขับรถยนต์	ป.๖	๙,๐๐๐	๑ ต.ค. ๖๖	๓๐ ก.ย. ๖๗	
	๓๑๖	นายธีร์ธเนศ วงศ์วิชัย	๒๙ ม.ค. ๓๔	๓๓	พนักงานขับรถยนต์	ปวช.	๙,๐๐๐	๑ ต.ค. ๖๖	๓๐ ก.ย. ๖๗	
	๓๑๗	น.ส.จุฑารัตน์ มูลเจริญ	๑๐ เม.ย. ๓๘	๒๙	เจ้าหน้าที่สำรวจข้อมูล	ปริญญาตรี	๙,๐๐๐	๑ ต.ค. ๖๖	๓๐ ก.ย. ๖๗	
	๓๑๘	น.ส.พรพิมล ธรรมสอน	๒๖ ก.ย. ๒๙	๓๗	เจ้าหน้าที่สำรวจข้อมูล	ปริญญาตรี	๙,๐๐๐	๑ ต.ค. ๖๖	๓๐ ก.ย. ๖๗	
	๓๑๙	น.ส.ศิรินันท์ สายเครือมอย	๒๘ ส.ค. ๓๙	๒๘	เจ้าหน้าที่สำรวจข้อมูล	ปริญญาตรี	๙,๐๐๐	๑ ต.ค. ๖๖	๓๐ ก.ย. ๖๗	
	๓๒๐	น.ส.ชไมพร ทวีราช	๒๘ พ.ย. ๒๗	๓๙	เจ้าหน้าที่สำรวจข้อมูล	ปริญญาตรี	๙,๐๐๐	๑ ต.ค. ๖๖	๓๐ ก.ย. ๖๗	
	๓๒๑	น.ส.มัลลิกา ใจสอน	๒๓ ก.พ. ๓๐	๓๗	เจ้าหน้าที่สำรวจข้อมูล	ปริญญาตรี	๙,๐๐๐	๑ ต.ค. ๖๖	๓๐ ก.ย. ๖๗	
	๓๒๒	น.ส.ฉนิษฐารักษ์ อินนั่งแทน	๕ ก.ย. ๓๐	๓๗	เจ้าหน้าที่สำรวจข้อมูล	ปริญญาตรี	๙,๐๐๐	๑ ต.ค. ๖๖	๓๐ ก.ย. ๖๗	
	๓๒๓	นายศิววัฒน์ ใจวัง	๒๕ ต.ค. ๒๙	๓๗	เจ้าหน้าที่สำรวจข้อมูล	ปริญญาตรี	๙,๐๐๐	๑ ต.ค. ๖๖	๓๐ ก.ย. ๖๗	
	๓๒๔	น.ส.ฉัตรตระกูล จันเต็ม	๒๘ ต.ค. ๔๓	๒๓	เจ้าหน้าที่สำรวจข้อมูล	ปริญญาตรี	๙,๐๐๐	๙ ต.ค. ๖๖	๓๐ ก.ย. ๖๗	
	๓๒๕	นางสมใจ สุปินะ	๓๑ ม.ค. ๑๑	๕๖	เจ้าหน้าที่คูชีพ	ปวส.	๙,๐๐๐	๑ ต.ค. ๖๖	๓๐ ก.ย. ๖๗	
	๓๒๖	นายธนโชติ ใจแก้วแดง	๔ มิ.ย. ๔๖	๒๑	เจ้าหน้าที่คูชีพ	ป.๖	๙,๐๐๐	๑ ต.ค. ๖๖	๓๐ ก.ย. ๖๗	
	๓๒๗	น.ส.นุชนาฏ ฉิมชานา	๒๔ ก.ค. ๓๘	๒๙	เจ้าหน้าที่คูชีพ	ปวช.	๙,๐๐๐	๑ ต.ค. ๖๖	๓๐ ก.ย. ๖๗	
	๓๒๘	นายณัฐวุฒิ หมูเทพ	๒๓ ต.ค. ๓๗	๒๙	เจ้าหน้าที่คูชีพ	ปริญญาตรี	๙,๐๐๐	๑ ต.ค. ๖๖	๓๐ ก.ย. ๖๗	
	๓๒๙	นายกฤษดา เศรษฐกร	๒๘ มิ.ย. ๒๐	๔๗	เจ้าหน้าที่คูชีพ	ป.กศ.ง	๙,๐๐๐	๑ ต.ค. ๖๖	๓๐ ก.ย. ๖๗	
	๓๓๐	นายันทวุฒิ สวัสดิ์	๕ มิ.ย. ๔๘	๑๙	เจ้าหน้าที่คูชีพ	ม.๓	๙,๐๐๐	๑ ต.ค. ๖๖	๓๐ ก.ย. ๖๗	
กองยุทธศาสตร์ และงบประมาณ		พนักงานจ้างตามภารกิจ								
	๓๓๑	นายเกรียงชัย ใจเป็งบุตร	๑๔ ก.ค. ๒๓	๔๔	ผู้ช่วยเจ้าพนักงานธุรการ	ปริญญาตรี	๑๕,๔๒๐	๑ ต.ค. ๖๖	๓๐ ก.ย. ๖๙	
	๓๓๒	น.ส.มะลิวัลย์ แก้วบุญปัน	๘ พ.ย. ๒๗	๓๙	ผู้ช่วยเจ้าพนักงานประชาสัมพันธ์	ปริญญาตรี	๑๔,๓๐๐	๑ ต.ค. ๖๖	๓๐ ก.ย. ๖๙	
	๓๓๓	น.ส.รัตติกรณ์ สุทธการ	๙ ม.ค. ๒๖	๔๑	ผู้ช่วยนักวิเคราะห์นโยบายและแผน	ปริญญาตรี	๒๓,๑๗๐	๑ ต.ค. ๖๖	๓๐ ก.ย. ๖๙	
	๓๓๔	น.ส.ใจทิพย์ ใจละออ	๒๖ มี.ค. ๔๐	๒๗	ผู้ช่วยนักวิเคราะห์นโยบายและแผน	ปริญญาตรี	๑๕,๐๐๐	๑ ก.พ. ๖๗	๓๐ ก.ย. ๖๙	
	๓๓๕	นายณัฐวุฒิ พูชื่น	๔ พ.ค. ๒๙	๓๘	ผู้ช่วยนักวิชาการคอมพิวเตอร์	ปริญญาตรี	๒๓,๐๔๐	๑ ต.ค. ๖๖	๓๐ ก.ย. ๖๙	
	๓๓๖	นายวสุภัทร แก้วบุญเรือง	๘ ก.ค. ๑๗	๕๐	พนักงานขับรถยนต์	ม. ๓	๙,๗๘๐	๑ ต.ค. ๖๖	๓๐ ก.ย. ๖๙	
		พนักงานจ้างทั่วไป								
	๓๓๗	น.ส.กมลทิพย์ แก้วกัน	๑๙ มี.ค. ๒๖	๔๑	คนงานทั่วไป	ปริญญาตรี	๙,๐๐๐	๑ ต.ค. ๖๖	๓๐ ก.ย. ๖๗	

ส่วนราชการ	ลำดับ	ชื่อ-สกุล	วัน/เดือน/ปี เกิด	อายุ (ปี)	ตำแหน่ง	วุฒิการศึกษา	ค่าตอบแทน (บาท/เดือน)	ดำรงตำแหน่ง ตั้งแต่วันที่	วันที่ครบกำหนด ตามสัญญาจ้าง	หมายเหตุ
	๓๓๘	น.ส.นัทธมน ใจเวื่อน	๒๕ ธ.ค. ๓๙	๒๗	คนงานทั่วไป	ปริญญาตรี	๙,๐๐๐	๑ ต.ค. ๖๖	๓๐ ก.ย. ๖๗	
	๓๓๙	น.ส.จารุมาศ คำปิ่นใจ	๕ มิ.ย. ๓๕	๓๒	คนงานทั่วไป	ปวช.	๙,๐๐๐	๑ ต.ค. ๖๖	๓๐ ก.ย. ๖๗	
	๓๔๐	น.ส.สุนิพันธ์ ยศรพิยกุล	๑ มี.ค. ๔๒	๒๕	คนงานทั่วไป	ปริญญาตรี	๙,๐๐๐	๑ ต.ค. ๖๖	๓๐ ก.ย. ๖๗	
	๓๔๑	นายอภิชาติ ท้าวฟูเขียว	๗ ธ.ค. ๒๐	๔๖	พนักงานขับรถยนต์	ม.๖	๙,๐๐๐	๑ ต.ค. ๖๖	๓๐ ก.ย. ๖๗	
กองการศึกษา		พนักงานจ้างตามภารกิจ								
	๓๔๒	นางอุบลลักษณ์ เกรือนวด	๑๑ มิ.ย. ๑๔	๕๓	ผู้ช่วยครูผู้ช่วย	ปริญญาตรี	๒๕,๑๘๐	๑ ต.ค. ๖๖	๓๐ ก.ย. ๖๙	
	๓๔๓	นางธัญพร อภิไชย	๑๔ ธ.ค. ๐๗	๕๙	ผู้ช่วยครูผู้ช่วย	ปริญญาตรี	๒๓,๙๑๐	๑ ต.ค. ๖๖	๑๓ ธ.ค. ๖๗	*
	๓๔๔	น.ส.ศรีัญญา คำมาก	๑๑ พ.ย. ๒๔	๔๒	ผู้ช่วยครูผู้ช่วย	ปริญญาตรี	๒๔,๙๓๐	๑ ต.ค. ๖๖	๓๐ ก.ย. ๖๙	
	๓๔๕	นางเทิดขวัญ คำอินบุตร	๑๕ พ.ค. ๑๑	๕๖	ผู้ช่วยครูผู้ช่วย	ปริญญาตรี	๒๔,๘๐๐	๑ ต.ค. ๖๖	๓๐ ก.ย. ๖๙	
	๓๔๖	นางสุกัญญา เทพฝัน	๑๖ ก.ค. ๒๕	๔๒	ผู้ดูแลเด็ก	ปริญญาตรี	๙,๔๐๐	๑ ต.ค. ๖๖	๓๐ ก.ย. ๖๙	
	๓๔๗	นางหนึ่งฤทัย แชนงแก้ว	๑๙ พ.ค. ๑๒	๕๕	ผู้ดูแลเด็ก	ปริญญาตรี	๑๖,๒๘๐	๑ ต.ค. ๖๖	๓๐ ก.ย. ๖๙	
	๓๔๘	นางเพ็ญจันทร์ พุฒใจกา	๒๓ มี.ค. ๑๘	๔๙	ผู้ดูแลเด็ก	ปริญญาตรี	๑๖,๓๕๐	๑ ต.ค. ๖๖	๓๐ ก.ย. ๖๙	
	๓๔๙	นางธัญพร จันทร์สมวงศ์	๑ ก.ค. ๐๙	๕๘	ผู้ดูแลเด็ก	ปริญญาตรี	๑๖,๒๘๐	๑ ต.ค. ๖๖	๓๐ มิ.ย. ๖๙	
	๓๕๐	น.ส.วรรณัฐ ก่องแก้ว	๓๑ ส.ค. ๐๘	๕๙	ผู้ดูแลเด็ก	ปริญญาตรี	๑๕,๙๔๐	๑ ต.ค. ๖๖	๓๐ ส.ค. ๖๘	*
	๓๕๑	น.ส.สุดท้อง สุปิ่นชะ	๒๐ ส.ค. ๔๐	๒๗	ผู้ดูแลเด็ก	ม.๖	๑๐,๑๒๐	๑ ต.ค. ๖๖	๓๐ ก.ย. ๖๙	
	๓๕๒	น.ส.เรวดี สุวรรณภาพทอง	๒๑ ส.ค. ๒๘	๓๙	ผู้ดูแลเด็ก	ปริญญาตรี	๑๒,๗๒๐	๑ ต.ค. ๖๖	๓๐ ก.ย. ๖๙	งบเทศบาล
	๓๕๓				ผู้ดูแลเด็ก		๙,๔๐๐	๑ ต.ค. ๖๖	๓๐ ก.ย. ๖๙	งบเทศบาล
	๓๕๔	น.ส.จันทิราภรณ์ จักรจันทร์	๘ มี.ค. ๒๘	๓๙	ผู้ดูแลเด็ก	ปริญญาตรี	๑๕,๘๖๐	๑ ต.ค. ๖๖	๓๐ ก.ย. ๖๙	
	๓๕๕	น.ส.จารุณี โพธิ์เพ็ง	๑ มี.ค. ๑๓	๕๔	ผู้ดูแลเด็ก	ปริญญาตรี	๑๕,๘๔๐	๑ ต.ค. ๖๖	๓๐ ก.ย. ๖๙	
	๓๕๖	น.ส.มิชลิ แก้วบุญปั้น	๒๒ ก.ย. ๑๑	๕๕	ผู้ดูแลเด็ก	ปริญญาตรี	๑๕,๗๔๐	๑ ต.ค. ๖๖	๓๐ ก.ย. ๖๙	
	๓๕๗	น.ส.ณัฐรณานต์ ทองอำไพ	๑๐ ต.ค. ๒๙	๓๗	ผู้ดูแลเด็ก	ปริญญาตรี	๑๒,๗๔๐	๑ ต.ค. ๖๖	๓๐ ก.ย. ๖๙	
	๓๕๘	นางปวีรศา จอมศิริ	๒๔ เม.ย. ๑๗	๕๐	ผู้ดูแลเด็ก	ปริญญาตรี	๑๔,๔๑๐	๑ ต.ค. ๖๖	๓๐ ก.ย. ๖๙	
	๓๕๙	น.ส.สมจิตร ปอนสีบ	๑๘ เม.ย. ๑๖	๕๑	ผู้ดูแลเด็ก	ปริญญาตรี	๑๕,๑๓๐	๑ ต.ค. ๖๖	๓๐ ก.ย. ๖๙	
	๓๖๐	น.ส.ชุดิภาญจน์ หอมแก่นจันทร์	๒๑ มี.ค. ๒๔	๔๓	ผู้ดูแลเด็ก	ปริญญาตรี	๑๔,๔๑๐	๑ ต.ค. ๖๖	๓๐ ก.ย. ๖๙	ช่วยราชการกองคลัง
	๓๖๑	น.ส.ปริยากร เชื้ออินสูง	๒๐ ก.ย. ๑๐	๕๖	ผู้ช่วยเจ้าพนักงานธุรการ	ปริญญาตรี	๑๔,๕๖๐	๑ ต.ค. ๖๖	๓๐ ก.ย. ๖๙	

ส่วนราชการ	ลำดับ	ชื่อ-สกุล	วัน/เดือน/ปี เกิด	อายุ (ปี)	ตำแหน่ง	วุฒิการศึกษา	ค่าตอบแทน (บาท/เดือน)	ดำรงตำแหน่ง ตั้งแต่วันที่	วันที่ครบกำหนด ตามสัญญาจ้าง	หมายเหตุ
	๓๖๒	น.ส.ชญาดา กอบกำ	๑๓ ก.พ. ๑๙	๔๘	ผู้ช่วยเจ้าพนักงานธุรการ	ปริญญาตรี	๑๓,๘๔๐	๑ ต.ค. ๖๖	๓๐ ก.ย. ๖๙	
	๓๖๓	น.ส.นิราภรณ์ ไชยวัง	๖ ส.ค. ๒๓	๔๔	ผู้ช่วยนักวิชาการศึกษา	ปริญญาตรี	๑๕,๐๐๐	๑ ต.ค. ๖๖	๓๐ ก.ย. ๖๙	
	๓๖๔	น.ส.จิรารัตน์ มณียศ	๑๖ ม.ค. ๒๖	๔๑	ผู้ช่วยนักวิชาการศึกษา	ปริญญาโท	๒๒,๐๔๐	๑ ต.ค. ๖๖	๓๐ ก.ย. ๖๙	
	๓๖๕	น.ส.ฐิตารีย์ อินต๊ะขุ่ม	๒๑ เม.ย. ๒๘	๓๙	ผู้ช่วยเจ้าพนักงานการเงินและบัญชี	ปวส.	๑๑,๘๗๐	๑ ต.ค. ๖๖	๓๐ ก.ย. ๖๙	
		พนักงานจ้างทั่วไป								
	๓๖๖	นายธารารุงร ศรีศิริกุลชัย	๓๑ ธ.ค. ๓๑	๓๕	คนงานทั่วไป	ปวส.	๙,๐๐๐	๒ ก.ย. ๖๗	๓๐ ก.ย. ๖๗	
	๓๖๗	น.ส.ชนิดากา ยศวิมลโสภา	๑๖ ก.พ. ๒๒	๔๕	คนงานทั่วไป	ปริญญาตรี	๙,๐๐๐	๑ ต.ค. ๖๖	๓๐ ก.ย. ๖๗	
	๓๖๘	น.ส.นันทรี มูลเชื้อ	๑๖ ก.ย. ๓๑	๓๕	คนงานทั่วไป	ปริญญาตรี	๙,๐๐๐	๒ ก.ย. ๖๗	๓๐ ก.ย. ๖๗	
	๓๖๙	น.ส.พรลักษณ์ สร้อยแก้ว	๑๗ ธ.ค. ๒๒	๔๔	คนงานทั่วไป	ปวส.	๙,๐๐๐	๑ ต.ค. ๖๖	๓๐ ก.ย. ๖๗	
	๓๗๐	น.ส.ศิริทิพย์ สายดวงแก้ว	๘ ม.ค. ๓๖	๓๑	คนงานทั่วไป	ปริญญาตรี	๙,๐๐๐	๑ ต.ค. ๖๖	๓๐ ก.ย. ๖๗	
	๓๗๑	นายสยาม โล่ห์วงรัตน์	๓ ก.ค. ๒๐	๔๗	คนงานทั่วไป	ปวช.	๙,๐๐๐	๑ ต.ค. ๖๖	๓๐ ก.ย. ๖๗	
	๓๗๒	นายสมนึก ใจแก้วแดง	๑๕ มี.ค. ๒๐	๔๗	พนักงานขับรถรถยนต์	ป.๖	๙,๐๐๐	๑ ต.ค. ๖๖	๓๐ ก.ย. ๖๗	
	๓๗๓	นายกังวาลย์ ยุชมภู	๒๒ มิ.ย. ๒๑	๔๖	พนักงานขับรถรถยนต์	ปวส.	๙,๐๐๐	๑ ต.ค. ๖๖	๓๐ ก.ย. ๖๗	
กองสวัสดิการสังคม		พนักงานจ้างตามภารกิจ								
	๓๗๔	นางพัชรินทร์ วงค์ชมภู	๓ พ.ค. ๒๗	๔๐	ผู้ช่วยเจ้าพนักงานธุรการ	ปริญญาตรี	๑๕,๗๔๐	๑ ต.ค. ๖๖	๓๐ ก.ย. ๖๙	
	๓๗๕	นางปราณี สุขรัตน์	๔ พ.ย. ๑๒	๕๔	ผู้ช่วยเจ้าพนักงานพัฒนาชุมชน	ปริญญาตรี	๑๔,๕๓๐	๑ ต.ค. ๖๖	๓๐ ก.ย. ๖๙	
	๓๗๖	น.ส.พิชญาดา เขียวเล่างาม	๔ มี.ค. ๓๐	๓๗	ผู้ช่วยเจ้าพนักงานพัฒนาชุมชน	ปริญญาตรี	๑๐,๕๙๐	๑ ต.ค. ๖๖	๓๐ ก.ย. ๖๙	
	๓๗๗	น.ส.นุชจริย์ กองตัน	๑๔ เม.ย. ๓๓	๓๔	ผู้ช่วยเจ้าพนักงานพัฒนาชุมชน	ปริญญาตรี	๑๐,๕๙๐	๑ ต.ค. ๖๖	๓๐ ก.ย. ๖๙	
	๓๗๘	น.ส.พิชญา คำเชื่อน	๒๖ ม.ค. ๓๓	๓๔	ผู้ช่วยเจ้าพนักงานพัฒนาชุมชน	ปริญญาตรี	๑๐,๑๘๐	๑ ต.ค. ๖๖	๓๐ ก.ย. ๖๙	
	๓๗๙	นายเจตริน ศรีทีนนท์	๑๓ ส.ค. ๓๔	๓๓	ผู้ช่วยเจ้าพนักงานพัฒนาชุมชน	ปริญญาตรี	๑๐,๑๓๐	๑ ต.ค. ๖๖	๓๐ ก.ย. ๖๙	
	๓๘๐	น.ส.พิมลพรรณ ชะนะลำปาง	๕ มิ.ย. ๒๗	๔๐	ผู้ช่วยเจ้าพนักงานพัฒนาชุมชน	ปริญญาตรี	๙,๗๘๐	๑ ต.ค. ๖๖	๓๐ ก.ย. ๖๙	
	๓๘๑	นางกานยมล พิมพิสาร	๑๔ ก.พ. ๒๖	๔๑	ผู้ช่วยเจ้าพนักงานพัฒนาชุมชน	ปริญญาตรี	๙,๔๐๐	๑ ก.พ. ๖๗	๓๐ ก.ย. ๖๙	
	๓๘๒	นายทวี ดวงใย	๖ มิ.ย. ๑๖	๕๑	พนักงานขับรถรถยนต์	ป.๖	๑๓,๙๗๐	๑ ต.ค. ๖๖	๓๐ ก.ย. ๖๙	
	๓๘๓	นายธวัชชัย ชัยวรรณ	๒๙ ส.ค. ๒๑	๔๖	พนักงานขับรถรถยนต์	ม.๖	๑๑,๙๓๐	๑ ต.ค. ๖๖	๓๐ ก.ย. ๖๙	
		พนักงานจ้างทั่วไป								
	๓๘๔	นายธนกร วงศ์ตา	๑๖ มี.ค. ๔๑	๒๖	คนงานทั่วไป	ปริญญาตรี	๙,๐๐๐	๑ ต.ค. ๖๖	๓๐ ก.ย. ๖๗	

ส่วนราชการ	ลำดับ	ชื่อ-สกุล	วัน/เดือน/ปี เกิด	อายุ (ปี)	ตำแหน่ง	วุฒิการศึกษา	ค่าตอบแทน (บาท/เดือน)	ดำรงตำแหน่ง ตั้งแต่วันที่	วันที่ครบกำหนด ตามสัญญาจ้าง	หมายเหตุ
	๓๘๕	นายรัฐศาสตร์ ฤ ลำปาง	๕ มี.ค. ๓๙	๒๘	คนงานทั่วไป	ปวส.	๙,๐๐๐	๑ ต.ค. ๖๖	๓๐ ก.ย. ๖๗	
	๓๘๖	น.ส.ปิ่นชญา ไทยอุทัย	๒๖ ต.ค. ๔๐	๒๖	คนงานทั่วไป	ปริญญาตรี	๙,๐๐๐	๑ ต.ค. ๖๖	๓๐ ก.ย. ๖๗	
	๓๘๗	น.ส.สุวัจนี พัวร์วณปัญญา	๑๒ พ.ย. ๓๘	๒๘	คนงานทั่วไป	ปวส.	๙,๐๐๐	๑ ต.ค. ๖๖	๓๐ ก.ย. ๖๗	
	๓๘๘	น.ส.ณัฐธินันท์ นันต๊ะภาพ	๑๒ มิ.ย. ๔๒	๒๕	คนงานทั่วไป	ปวช.	๙,๐๐๐	๒ ก.ย. ๖๗	๓๐ ก.ย. ๖๗	
	๓๘๙	น.ส.จตุมาศ สุปินะ	๒๕ ธ.ค. ๓๕	๓๑	คนงานทั่วไป	ปริญญาตรี	๙,๐๐๐	๑ ต.ค. ๖๖	๓๐ ก.ย. ๖๗	
	๓๙๐	น.ส.สาวิตรี บมป็นเชื้อ	๒๘ ธ.ค. ๒๖	๔๐	คนงานทั่วไป	ปริญญาตรี	๙,๐๐๐	๑ ต.ค. ๖๖	๓๐ ก.ย. ๖๗	
	๓๙๑	น.ส.ธนาวรรณ ดวงเชียย	๕ เม.ย. ๔๒	๒๕	คนงานทั่วไป	ปริญญาตรี	๙,๐๐๐	๑ ต.ค. ๖๖	๓๐ ก.ย. ๖๗	
	๓๙๒	นายสุเมธ ศรตาทพงศ์ปรกรณ์	๒๓ พ.ย. ๑๓	๕๓	พนักงานขับรถยนต์	ปริญญาตรี	๙,๐๐๐	๑ ต.ค. ๖๖	๓๐ ก.ย. ๖๗	
	๓๙๓	นายวิชาญชัย ชมภูศรี	๑๙ ก.ย. ๑๘	๔๘	คนสวน	ปวส.	๙,๐๐๐	๙ ต.ค. ๖๖	๓๐ ก.ย. ๖๗	
	๓๙๔	นายสุวพันธ์ ทาจี	๒๙ พ.ค. ๓๓	๓๔	คนสวน	ม.๖	๙,๐๐๐	๙ ต.ค. ๖๖	๓๐ ก.ย. ๖๗	
กองการเจ้าหน้าที่		พนักงานจ้างตามภารกิจ								
	๓๙๕	นางปัทมา สุธธิกุล	๓๑ พ.ค. ๒๓	๔๔	ผู้ช่วยนักทรัพยากรบุคคล	ปริญญาตรี	๒๓,๔๘๐	๑ ต.ค. ๖๖	๓๐ ก.ย. ๖๙	
	๓๙๖	น.ส.กรรณิการ์ โตกทอง	๒๙ ก.ค. ๒๙	๓๘	ผู้ช่วยเจ้าพนักงานธุรการ	ปวส.	๙,๔๐๐	๑ พ.ย. ๖๖	๓๐ ก.ย. ๖๙	
	๓๙๗	นายกฤตกร ทองทิพย์	๒๐ ก.ย. ๓๐	๓๖	พนักงานขับรถยนต์	ม.๖	๙,๗๘๐	๑ ต.ค. ๖๖	๓๐ ก.ย. ๖๙	
		พนักงานจ้างทั่วไป								
	๓๙๘	น.ส.พิมลวรรณ นวลจันทร์	๑๑ พ.ย. ๓๙	๒๗	คนงานทั่วไป	ปริญญาตรี	๙,๐๐๐	๑ ต.ค. ๖๖	๓๐ ก.ย. ๖๗	
	๓๙๙	นายอริยวัฒน์ ผลเต็ม	๑๘ เม.ย. ๔๑	๒๖	คนงานทั่วไป	ปริญญาตรี	๙,๐๐๐	๑ ต.ค. ๖๖	๓๐ ก.ย. ๖๗	
	๔๐๐	น.ส.ช่อผกา วงศ์ดี	๑๒ ก.ค. ๓๙	๒๘	คนงานทั่วไป	ปริญญาตรี	๙,๐๐๐	๑ ต.ค. ๖๖	๓๐ ก.ย. ๖๗	
	๔๐๑	ว่าง			คนงานทั่วไป		๙,๐๐๐		๓๐ ก.ย. ๖๗	

หมายเหตุ * เกษียณอายุ : ลำดับที่ ๑๓, ๑๔, ๒๐, ๒๖, ๑๓๕, ๑๙๐, ๒๒๐, ๒๓๐, ๒๓๒, ๒๘๙, ๓๔๓ และ ๓๕๐