



ประกาศเทศบาลเมืองเขลางค์นคร  
เรื่อง ประกาศใช้แผนอัตรากำลัง ๓ ปี (พ.ศ. ๒๕๖๗ - ๒๕๖๙)  
ของเทศบาลเมืองเขลางค์นคร ประจำปีงบประมาณ พ.ศ. ๒๕๖๘

\*\*\*\*\*

อาศัยอำนาจตามความในมาตรา ๑๕ และมาตรา ๒๓ วรรคท้าย แห่งพระราชบัญญัติระเบียบบริหารงานบุคคลส่วนท้องถิ่น พ.ศ. ๒๕๔๒ กอปรกับข้อ ๑๔ แห่งประกาศคณะกรรมการพนักงานเทศบาลจังหวัดลำปาง เรื่อง หลักเกณฑ์และเงื่อนไขเกี่ยวกับการบริหารงานบุคคลของเทศบาล ลงวันที่ ๒๗ พฤศจิกายน ๒๕๔๕ และมติคณะกรรมการพนักงานเทศบาลจังหวัดลำปางในการประชุมครั้งที่ ๙/๒๕๖๖ เมื่อวันที่ ๒๖ กันยายน ๒๕๖๖ ได้มีมติเห็นชอบแผนอัตรากำลัง ๓ ปี (พ.ศ. ๒๕๖๗ - ๒๕๖๙) ของเทศบาลไปแล้วนั้น เทศบาลเมืองเขลางค์นคร จึงประกาศใช้แผนอัตรากำลัง ๓ ปี ของเทศบาลเมืองเขลางค์นคร ประจำปีงบประมาณ พ.ศ. ๒๕๖๘ รายละเอียดปรากฏตามแนบท้ายประกาศนี้

ทั้งนี้ ตั้งแต่วันที่ ๑ ตุลาคม พ.ศ. ๒๕๖๗ เป็นต้นไป

ประกาศ ณ วันที่ ๓๐ เดือนกันยายน พ.ศ. ๒๕๖๗

(นายไพฑูรย์ โพธิ์ทอง)  
นายกเทศมนตรีเมืองเขลางค์นคร

กรอบโครงสร้างส่วนราชการของเทศบาลเมืองเขลางค์นคร

ปลัดเทศบาลเมืองเขลางค์นคร  
(นักบริหารงานท้องถิ่น ระดับสูง) (๑)

หน่วยตรวจสอบภายใน

รองปลัดเทศบาล  
(นักบริหารงานท้องถิ่น ระดับกลาง) (๑)

รองปลัดเทศบาล  
(นักบริหารงานท้องถิ่น ระดับกลาง) (๑)

สำนักปลัดเทศบาล  
(นักบริหารงานทั่วไป ระดับกลาง) (๑)

กองคลัง  
(นักบริหารงานการคลัง ระดับกลาง) (๑)

กองช่าง  
(นักบริหารงานช่าง ระดับกลาง) (๑)

กองสาธารณสุขและสิ่งแวดล้อม  
(นักบริหารงานสาธารณสุขและสิ่งแวดล้อม ระดับกลาง) (๑)

กองยุทธศาสตร์และงบประมาณ  
(นักบริหารงานทั่วไป ระดับกลาง) (๑)

กองการศึกษา  
(นักบริหารงานการศึกษา ระดับกลาง) (๑)

กองสวัสดิการสังคม  
(นักบริหารงานสวัสดิการสังคม ระดับกลาง) (๑)

กองการเจ้าหน้าที่  
(นักบริหารงานทั่วไป ระดับกลาง) (ว่าง ๑)

- ๑. ฝ่ายอำนวยการ
  - งานกิจการสภาเทศบาล
  - งานเลือกตั้ง
  - งานส่งเสริมการท่องเที่ยว
  - งานนิติการ
- ๒. ฝ่ายบริหารงานทั่วไป
  - งานธุรการ
  - งานพัสดุ
  - งานเลขานุการผู้บริหาร/ปลัด/รองปลัด
  - งานอาคารสถานที่
- ๓. ฝ่ายปกครอง
  - งานป้องกันและบรรเทาสาธารณภัย
  - งานรักษาความสงบเรียบร้อย
- ๔. ฝ่ายทะเบียนราษฎรและบัตรประจำตัวประชาชน
  - งานทะเบียนราษฎร
  - งานบัตรประจำตัวประชาชน

- ๑. ฝ่ายบริหารงานคลัง
  - งานการเงินและบัญชี
  - งานสถิติการคลัง
- ๒. ฝ่ายแผนที่ภาษีและทะเบียนทรัพย์สิน
  - งานแผนที่ภาษีและทะเบียนทรัพย์สิน
  - งานผลประโยชน์และกิจการพาณิชย์
  - งานบริการข้อมูลแผนที่ภาษี
  - งานทะเบียนพาณิชย์
- ๓. ฝ่ายบริหารงานทั่วไป
  - งานพัสดุและทรัพย์สิน
  - งานธุรการ

- ๑. ฝ่ายแบบแผนและก่อสร้าง
  - งานวิศวกรรมโยธา
  - งานควบคุมอาคาร
- ๒. ฝ่ายการโยธา
  - งานปรับปรุงภูมิทัศน์
  - งานอาคารสถานที่
  - งานก่อสร้างและซ่อมบำรุง
  - งานเครื่องจักรกล
  - งานติดตั้งซ่อมบำรุงระบบไฟส่องสว่างและไฟสัญญาณจราจร
  - งานประปา
- ๓. ฝ่ายบริหารงานทั่วไป
  - งานธุรการ

- ๑. ฝ่ายบริหารงานสาธารณสุข
  - งานสุขาภิบาลและอนามัยสิ่งแวดล้อม
  - งานรักษาความสะอาด
  - งานเก็บขนขยะมูลฝอย
  - งานจัดการมูลฝอยและสิ่งปฏิกูล
  - งานส่งเสริมสิ่งแวดล้อม
- ๒. ฝ่ายบริการสาธารณสุข
  - งานส่งเสริมสุขภาพ
  - งานป้องกันและควบคุมโรค
  - งานสัตวแพทย์
  - งานหลักประกันสุขภาพ
  - งานศูนย์บริการสาธารณสุข
- ๓. ฝ่ายบริหารงานทั่วไป
  - งานธุรการ
  - งานพัสดุ
  - งานการเงินและบัญชี
  - งานวางแผนสาธารณสุข

- ๑. ฝ่ายแผนงานและงบประมาณ
  - งานวิเคราะห์นโยบายและแผน
  - งานจัดทำงบประมาณ
  - งานวิจัยและประเมินผล
- ๒. ฝ่ายบริการและเผยแพร่วิชาการ
  - งานจัดทำและพัฒนาระบบข้อมูลสารสนเทศของเทศบาล
  - งานประชาสัมพันธ์
- ๓. ฝ่ายบริหารงานทั่วไป
  - งานธุรการ

- ๑. ฝ่ายบริหารการศึกษา
  - งานการศึกษาปฐมวัย
  - งานพัฒนาการศึกษาทั้งการศึกษาในระบบ การศึกษา นอกระบบการศึกษา และการศึกษาตามอัธยาศัย
- ๒. ฝ่ายส่งเสริมการศึกษา ศาสนาและวัฒนธรรม
  - งานกิจกรรมเด็กและเยาวชน
  - งานบำรุงศิลปะ จารีตประเพณี ภูมิปัญญาท้องถิ่นและวัฒนธรรมอันดีของท้องถิ่น
  - งานกีฬาและนันทนาการ
- ๓. ฝ่ายบริหารงานทั่วไป
  - งานธุรการ
  - งานงบประมาณ

- ๑. งานธุรการ
- ๒. ฝ่ายพัฒนาชุมชน
  - งานพัฒนาชุมชน
  - งานส่งเสริมและพัฒนาอาชีพ
- ๓. ฝ่ายสังคมสงเคราะห์
  - งานสังคมสงเคราะห์
  - งานสวัสดิภาพเด็กและเยาวชน
- ๔. ฝ่ายส่งเสริมสวัสดิการสังคม
  - งานส่งเสริมสวัสดิการสังคม
  - งานกิจการสตรีและคนชรา

- ๑. ฝ่ายสรรหาและบรรจุแต่งตั้ง
  - งานสรรหาและเลือกสรร
  - งานบรรจุแต่งตั้งและอัตรากำลัง
- ๒. ฝ่ายส่งเสริมและพัฒนาบุคลากร
  - งานส่งเสริมและพัฒนาบุคลากร
- ๓. กลุ่มงานสิทธิและสวัสดิการ
  - งานสิทธิและสวัสดิการ
  - งานบุคลากรทางการศึกษา

(ลงชื่อ) พ.อ.อ.  ผู้รับรองข้อมูล  
(ทวีผล ธรรมานวงศ์)  
ปลัดเทศบาลเมืองเขลางค์นคร

๑) สำนักปลัดเทศบาล (๐๑)

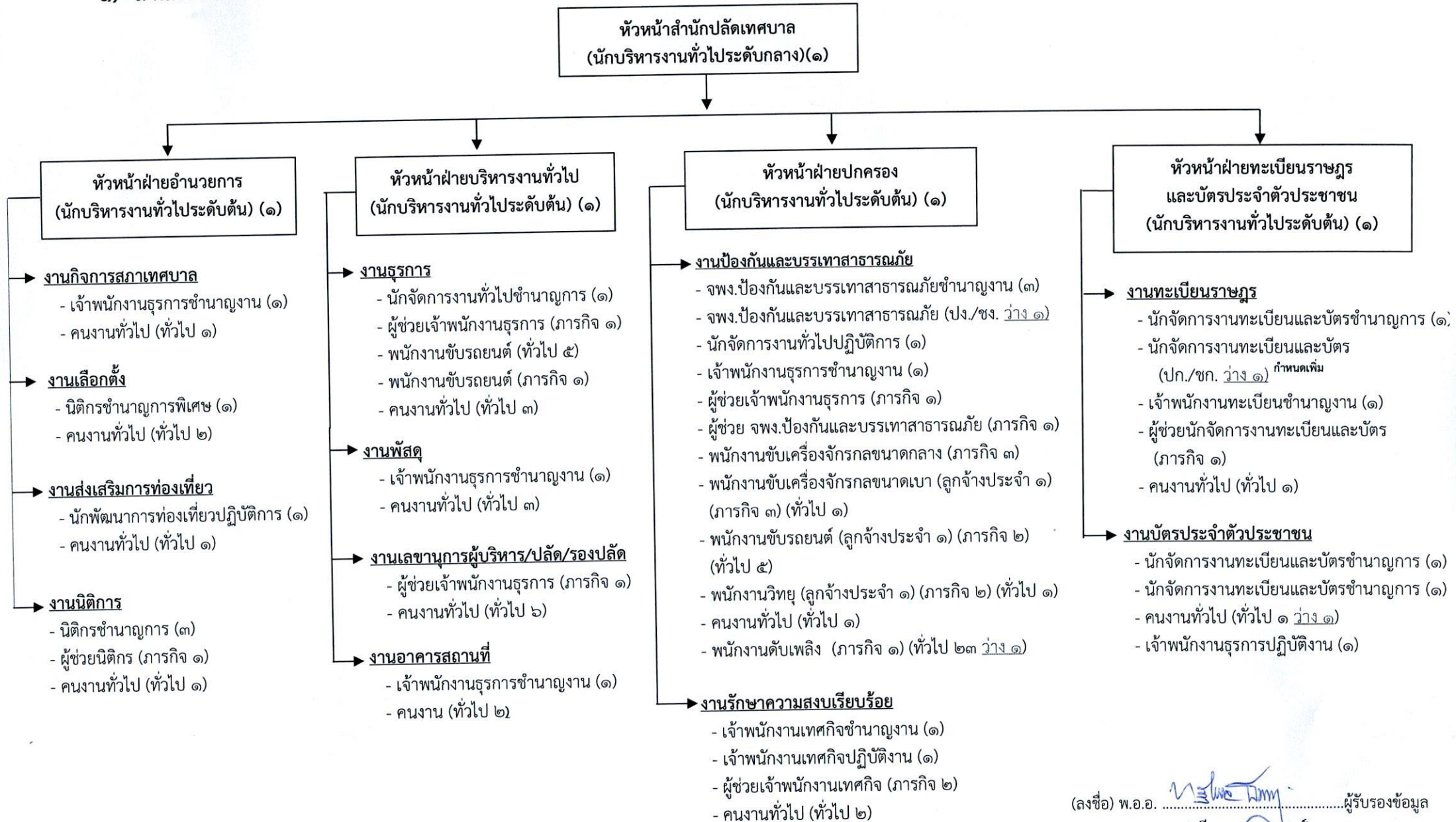

(ลงชื่อ) พ.อ.อ.  ผู้รับรองข้อมูล

(ทวีผล ธรรมานูนวงศ์)

ปลัดเทศบาลเมืองเขลางค์นคร

๒) กองคลัง (๐๔)

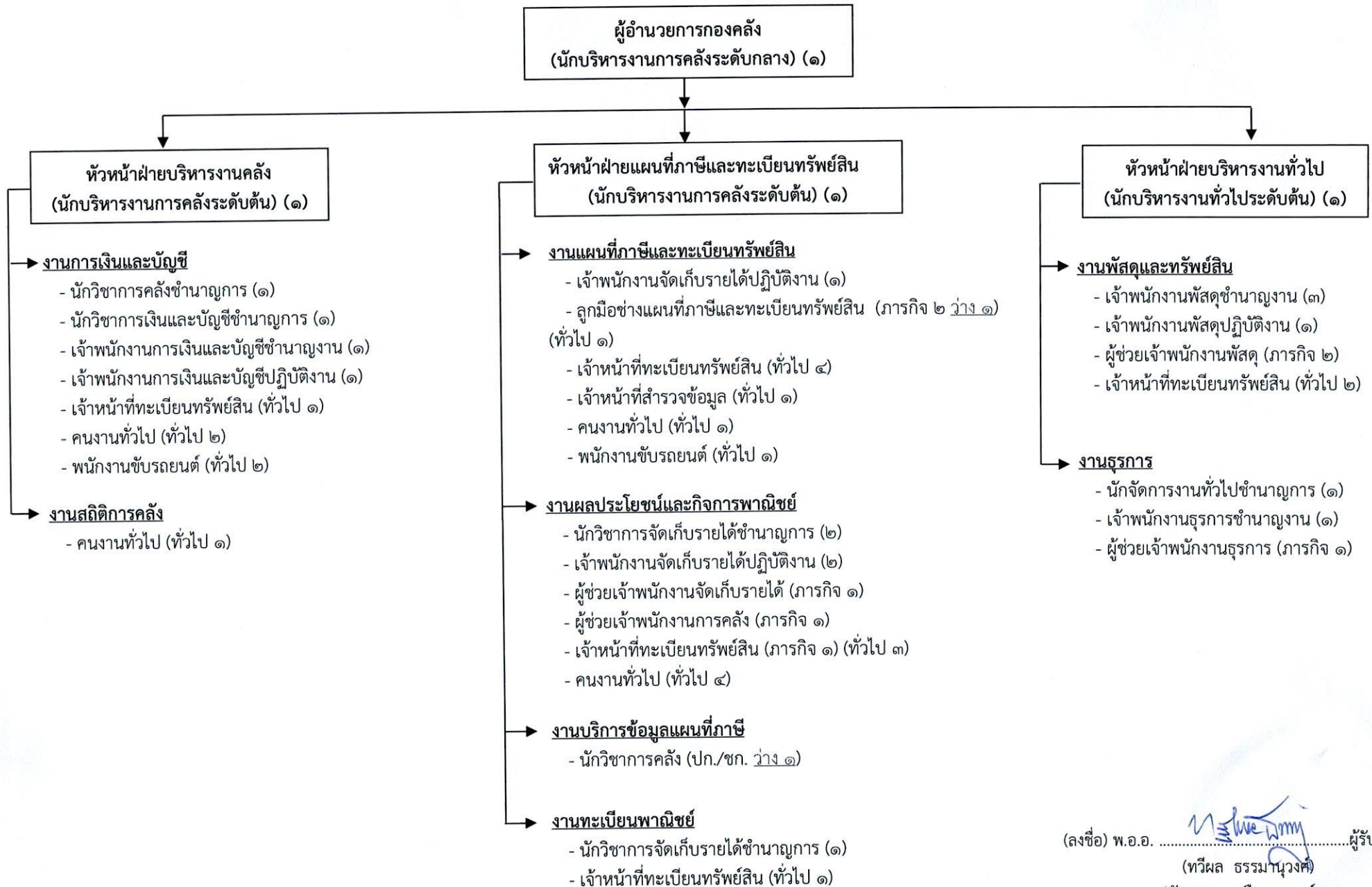

(ลงชื่อ) พ.อ.อ. .... ผู้รับรองข้อมูล

(ทวีมล ธรรมานูนงศ์)  
ปลัดเทศบาลเมืองเขลางค์นคร

๓) กองช่าง (๐๕)

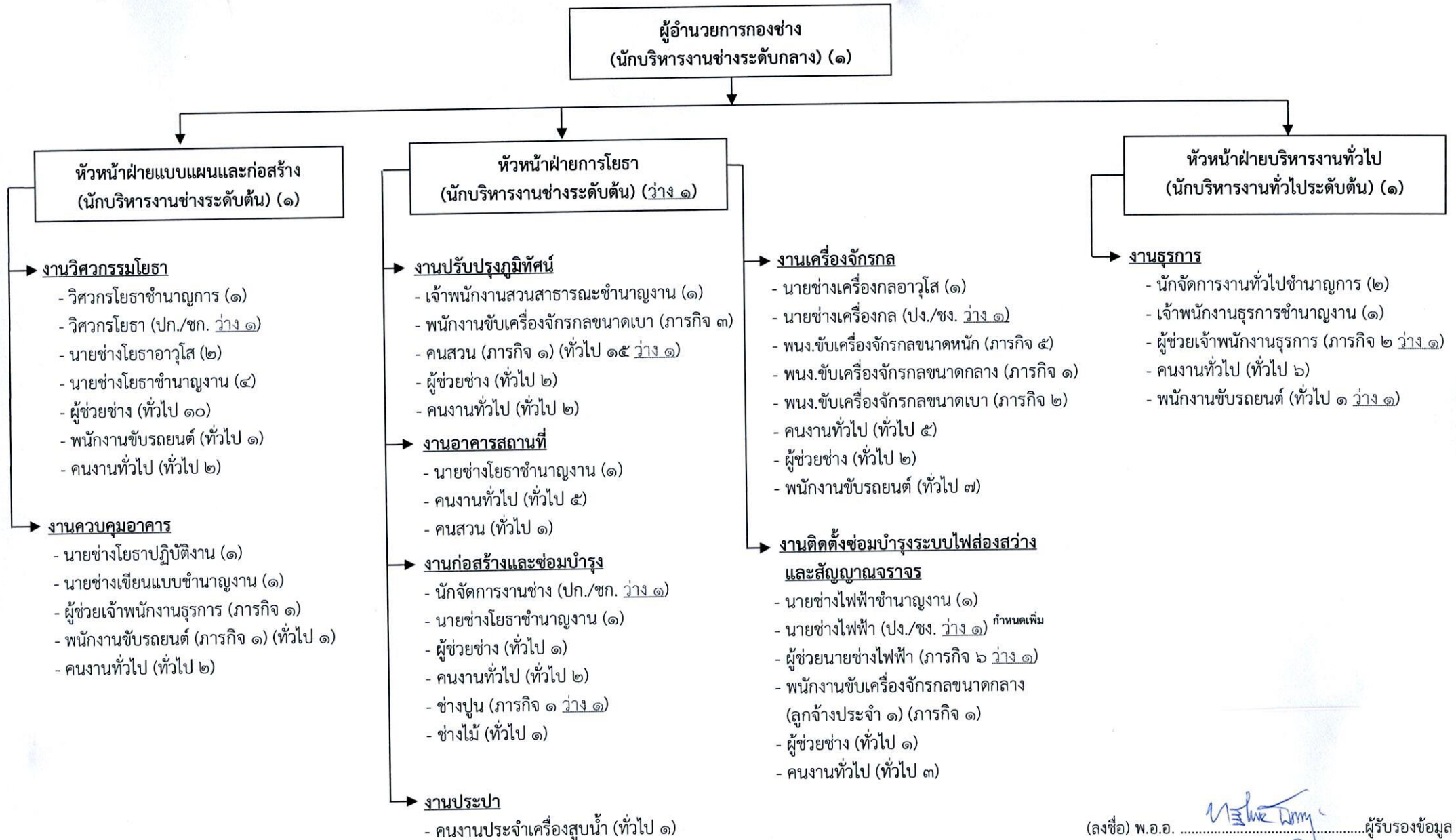

(ลงชื่อ) พ.อ.อ.  ผู้รับรองข้อมูล  
(ทวีผล ธรรมานวงศ์)  
ปลัดเทศบาลเมืองเขลางค์นคร

๔) กองสาธารณสุขและสิ่งแวดล้อม (๐๖)

ผู้อำนวยการกองสาธารณสุขและสิ่งแวดล้อม  
(นักบริหารงานสาธารณสุขและสิ่งแวดล้อมระดับกลาง) (๑)

หัวหน้าฝ่ายบริหารงานสาธารณสุข  
(นักบริหารงานสาธารณสุขและสิ่งแวดล้อมระดับต้น) (ว่าง ๑)

งานสุขาภิบาลและอนามัยสิ่งแวดล้อม

- นักวิชาการสุขาภิบาลปฏิบัติการ (๒)
- ผู้ช่วยเจ้าพนักงานธุรการ (ภารกิจ ๑)
- คนงานทั่วไป (ทั่วไป ๔)
- พนักงานขับรถยนต์ (ทั่วไป ๑)

งานรักษาความสะอาด

- นักวิชาการสุขาภิบาลปฏิบัติการ (๑)
- พนักงานขับรถยนต์ (ทั่วไป ๑)

งานเก็บขนขยะมูลฝอย

- พนักงานขับรถยนต์ (ลูกจ้างประจำ ๑) (ภารกิจ ๑) (ทั่วไป ๑๒ ว่าง ๑)
- คนงานประจำรถขยะ (ภารกิจ ๑๐ ว่าง ๑) (ทั่วไป ๔๕ ว่าง ๑)
- พนักงานขับเครื่องจักรกลขนาดเบา (ภารกิจ ๔)

งานจัดการมูลฝอยและสิ่งปฏิกูล

- ผู้ช่วยนักวิชาการสุขาภิบาล (ภารกิจ ๑)
- พนักงานขับรถยนต์ (ทั่วไป ๒)

งานส่งเสริมสิ่งแวดล้อม

- นักวิชาการสิ่งแวดล้อมปฏิบัติการ (๑)
- ผู้ช่วยนักวิชาการสิ่งแวดล้อม (ภารกิจ ๑)
- คนงานทั่วไป (ทั่วไป ๑)

หัวหน้าฝ่ายบริการสาธารณสุข

(นักบริหารงานสาธารณสุขและสิ่งแวดล้อมระดับต้น) (ว่าง ๑)

งานส่งเสริมสุขภาพ

- พยาบาลวิชาชีพชำนาญการ (๒)
- คนงานทั่วไป (ทั่วไป ๑)
- พนักงานขับรถยนต์ (ทั่วไป ๑)

งานป้องกันและควบคุมโรค

- พยาบาลวิชาชีพชำนาญการ (๑)
- นักวิชาการสาธารณสุขชำนาญการ (๑)
- คนงานทั่วไป (ทั่วไป ๖)
- พนักงานขับรถยนต์ (ทั่วไป ๑)

งานสัตวแพทย์

- นายสัตวแพทย์ (ปก./ชก. ว่าง ๑)
- คนงานทั่วไป (ทั่วไป ๑)

งานหลักประกันสุขภาพ

- คนงานทั่วไป (ทั่วไป ๒)

งานศูนย์บริการสาธารณสุข

- พยาบาลวิชาชีพชำนาญการ (๑)
- พยาบาลวิชาชีพ (ปก./ชก. ว่าง ๑)
- แพทย์แผนไทย (ปก.ชก. ว่าง ๑)
- นักกายภาพบำบัดปฏิบัติการ (๑)
- ผู้ช่วยเจ้าพนักงานธุรการ (ภารกิจ ๑)
- เจ้าหน้าที่สำรวจข้อมูล (ทั่วไป ๑)
- เจ้าหน้าที่กู้ชีพ (ทั่วไป ๖)
- พนักงานขับรถยนต์ (ทั่วไป ๑)
- ศูนย์บริการสาธารณสุขเทศบาลเมืองเขลางค์นคร
  ๑. ศูนย์บริการสาธารณสุขบ้านกาดเทศบาลเมืองเขลางค์นคร
  ๒. ศูนย์บริการสาธารณสุขบ้านศรีหมวดเกล้าเทศบาลเมืองเขลางค์นคร
  ๓. ศูนย์บริการสาธารณสุขบ้านกล้วยม่วงเทศบาลเมืองเขลางค์นคร
  ๔. ศูนย์บริการสาธารณสุขบ้านกล้วยแพะเทศบาลเมืองเขลางค์นคร
  ๕. ศูนย์บริการสาธารณสุขบ้านโทกหัวช้างเทศบาลเมืองเขลางค์นคร
  ๖. ศูนย์บริการสาธารณสุขบ้านแม่กียเทศบาลเมืองเขลางค์นคร
  ๗. ศูนย์บริการสาธารณสุขบ้านพอนเทศบาลเมืองเขลางค์นคร

หัวหน้าฝ่ายบริหารงานทั่วไป  
(นักบริหารงานทั่วไประดับต้น) (๑)

งานธุรการ

- นักจัดการงานทั่วไปชำนาญการ (๑)
- พนักงานขับรถยนต์ (ทั่วไป ๑)
- คนงานทั่วไป (ทั่วไป ๑)

งานพัสดุ

- คนงานทั่วไป (ทั่วไป ๑)

งานการเงินและบัญชี

- เจ้าพนักงานการเงินและบัญชีปฏิบัติงาน (๑)
- คนงานทั่วไป (ทั่วไป ๑)

งานวางแผนสาธารณสุข

- เจ้าพนักงานธุรการชำนาญงาน (๑)
- คนงานทั่วไป (ทั่วไป ๑)

(ลงชื่อ) พ.อ.อ. ....ผู้รับรองข้อมูล

(ทวีผล ธรรมานวงศ์)

ปลัดเทศบาลเมืองเขลางค์นคร

๔.๑) งานศูนย์บริการสาธารณสุข ศูนย์บริการสาธารณสุข ฝ่ายบริการสาธารณสุข กองสาธารณสุขและสิ่งแวดล้อม (๐๖)

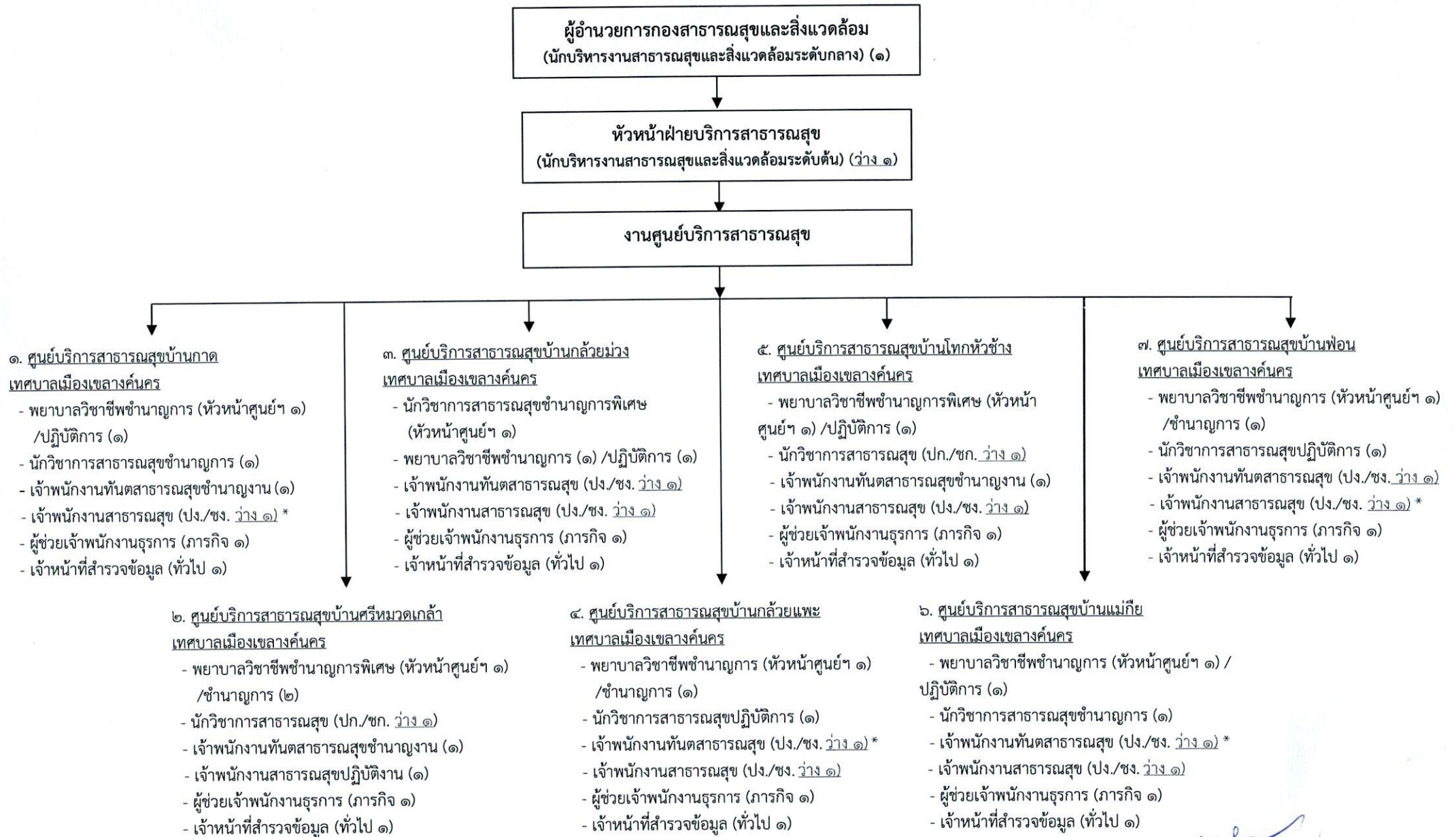

(ลงชื่อ) พ.อ.อ.  ผู้รับรองข้อมูล

(ทวิผล ธรรม นวนรงค์)

ปลัดเทศบาลเมืองเขลางค์นคร

๕) กองยุทธศาสตร์และงบประมาณ (๐๗)

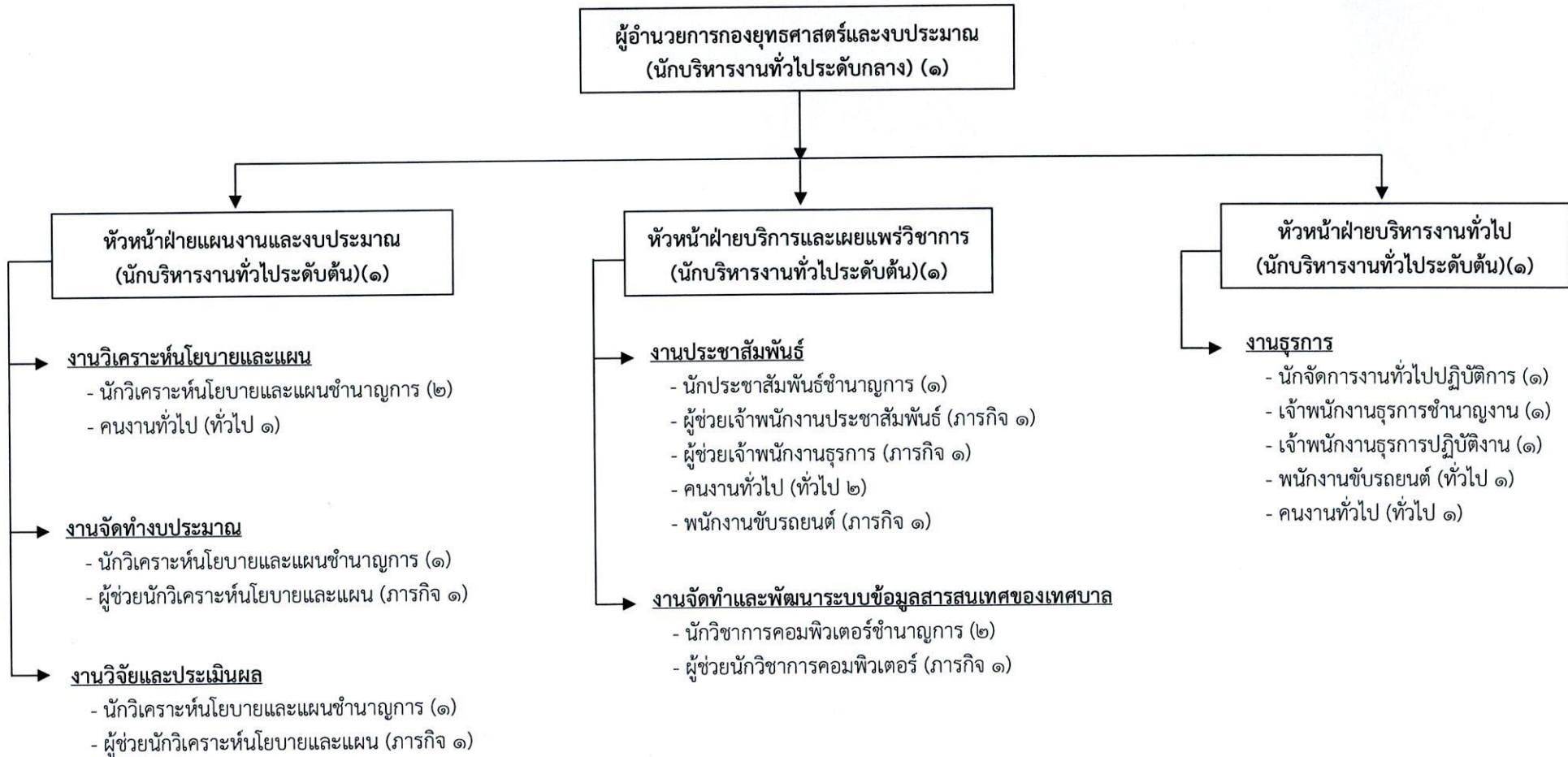

(ลงชื่อ) พ.อ.อ.  ผู้รับรองข้อมูล

(ทวิมล ธรรมบุญวงศ์)

ปลัดเทศบาลเมืองเขลางค์นคร



๖) กองการศึกษา (๐๘)

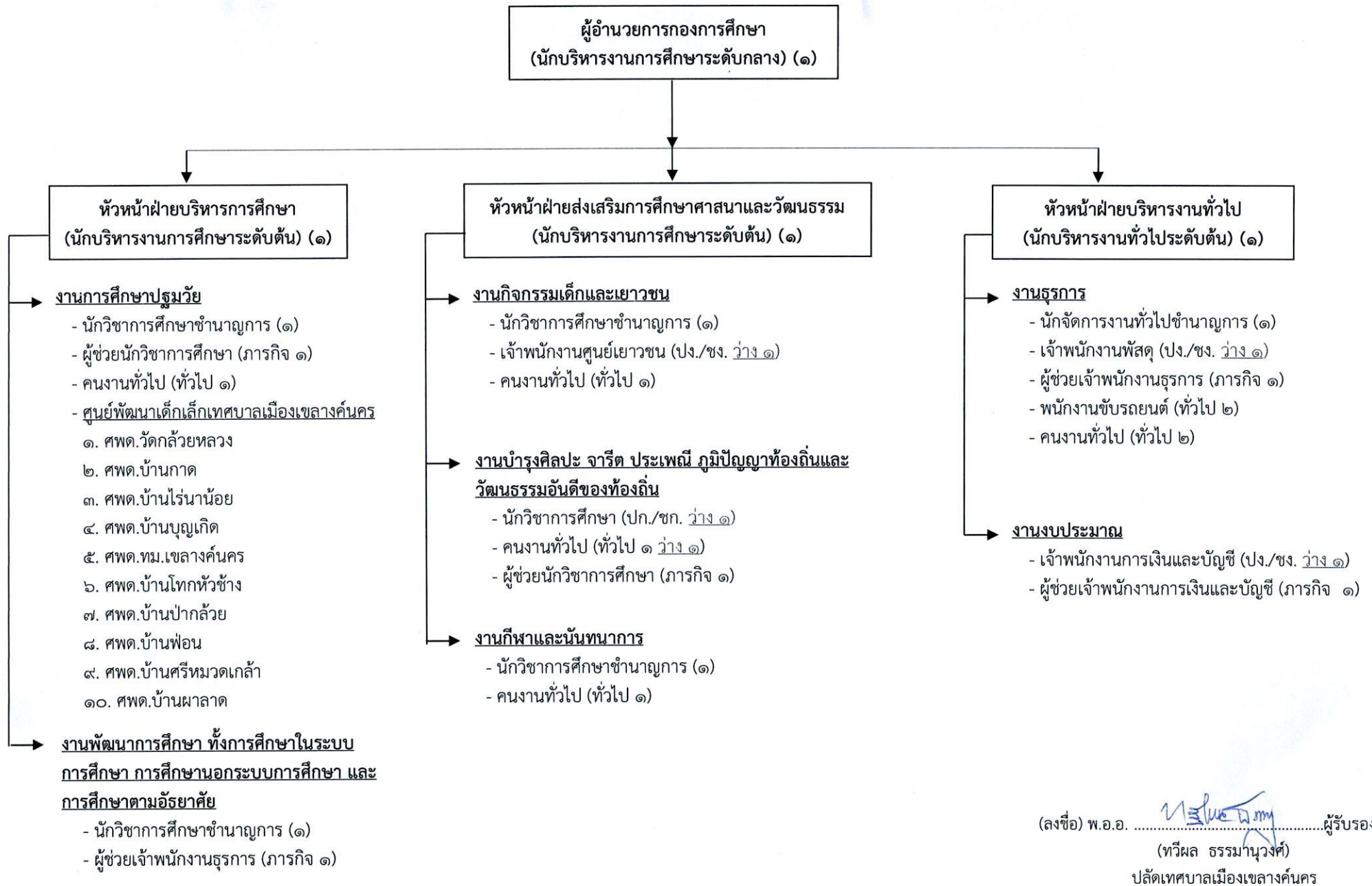

๖.๑) งานการศึกษาปฐมวัย ศูนย์พัฒนาเด็กเล็ก ฝ่ายบริหารการศึกษา กองการศึกษา (๐๘)

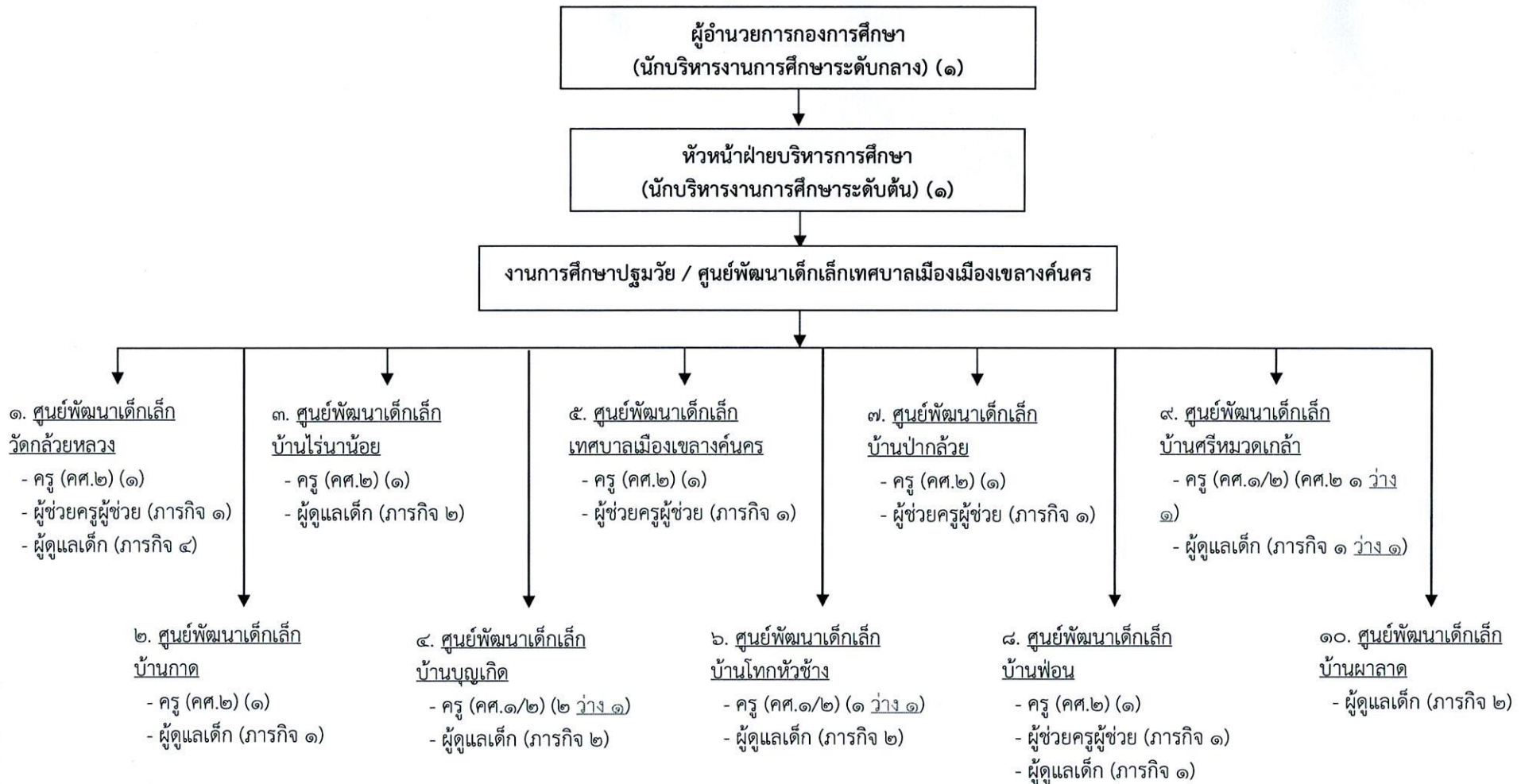

(ลงชื่อ) พ.อ.อ.  ผู้รับรองข้อมูล  
(ทวีผล ธรรมานวงค์)  
ปลัดเทศบาลเมืองเขลางค์นคร

๗) กองสวัสดิการสังคม (๑๑)

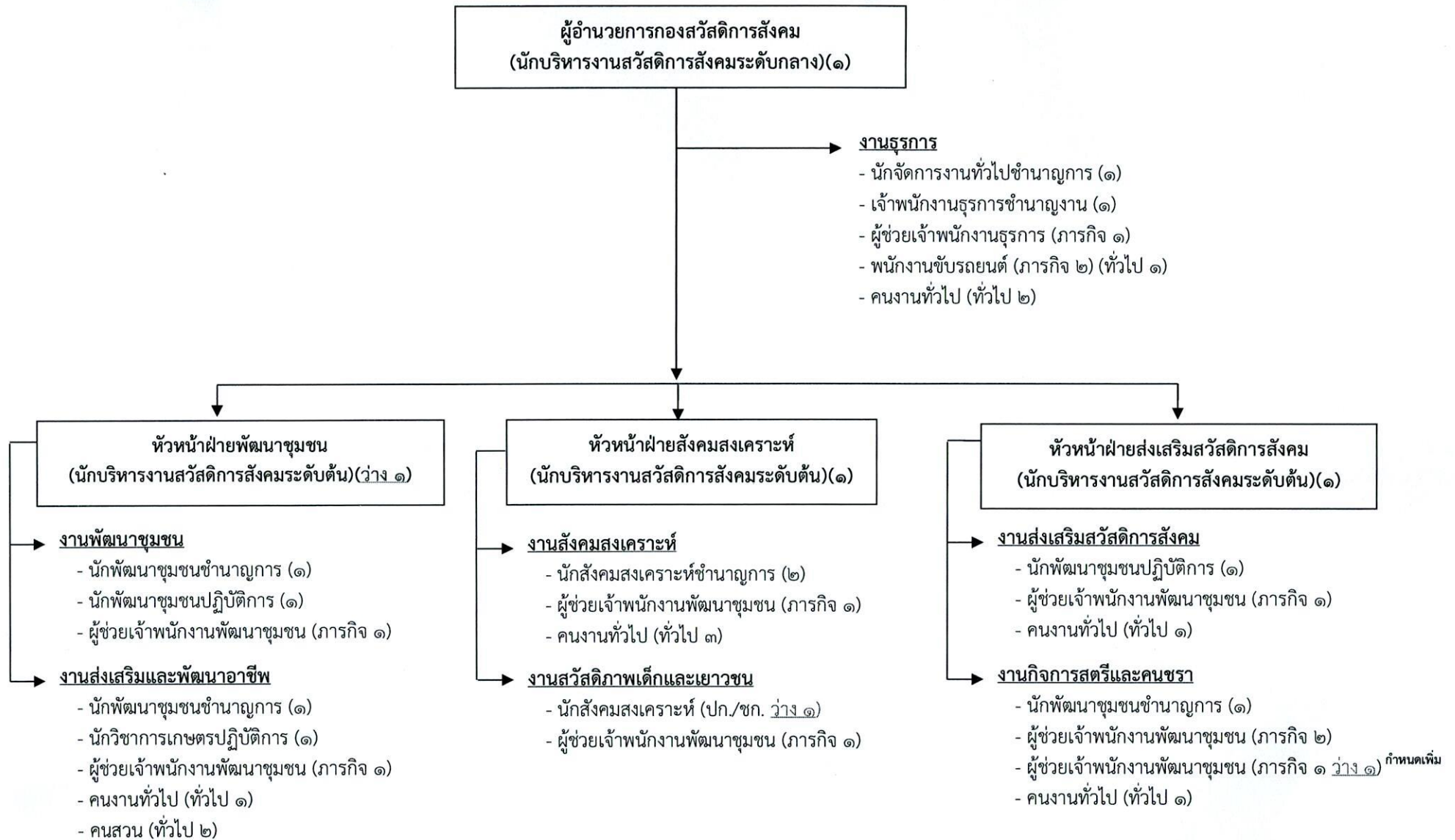

(ลงชื่อ) พ.อ.อ.  ผู้รับรองข้อมูล  
(ทวีผล ธรรมมาวงศ์)  
ปลัดเทศบาลเมืองเขลางค์นคร

๘) กองการเจ้าหน้าที่ (๒๙)

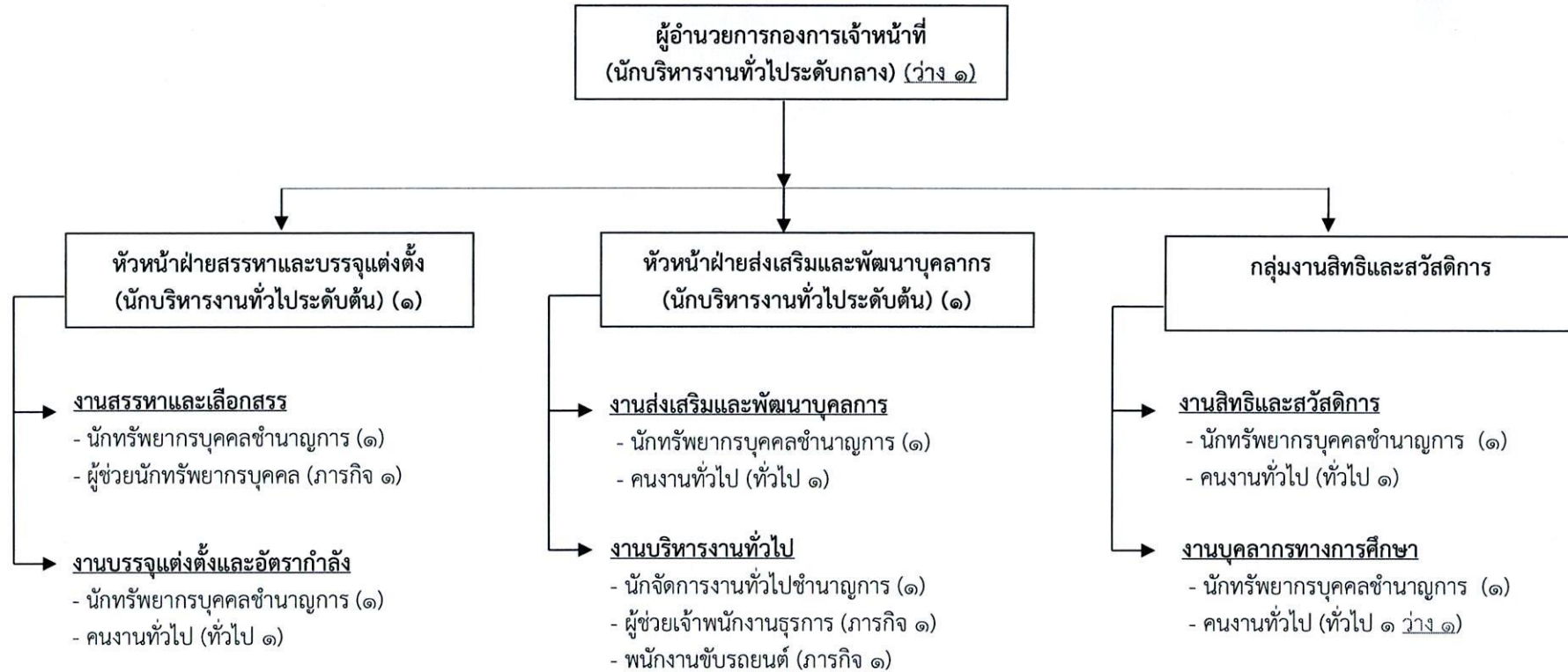

(ลงชื่อ) พ.อ.อ.  ผู้รับรองข้อมูล  
(ทวีผล ธรรมานวงศ์)  
ปลัดเทศบาลเมืองเขลางค์นคร

๙) หน่วยตรวจสอบภายใน (๑๒)



(ลงชื่อ) พ.อ.อ. .........ผู้รับรองข้อมูล  
(ทวีพล ธรรมมาวงศ์)  
ปลัดเทศบาลเมืองเขลางค์นคร

บัญชีแนบท้ายประกาศการปรับปรุงแผนอัตรากำลัง ๓ ปี (พ.ศ. ๒๕๖๗ -๒๕๖๙) ของเทศบาลเมืองเขลางค์นคร ประจำปีงบประมาณ พ.ศ. ๒๕๖๘  
(ประเภทพนักงานเทศบาล) (ณ วันที่ ๑ เดือนตุลาคม พ.ศ. ๒๕๖๗)

ลำดับที่	ชื่อตำแหน่งในการบริหารงาน	เลขที่ตำแหน่ง	ชื่อตำแหน่งในสายงาน	ประเภทตำแหน่ง	ระดับตำแหน่ง	ชื่อ - สกุล	หมายเหตุ
๑	ปลัดเทศบาล	๕๒-๒-๐๐-๑๑๐๑-๐๐๑	นักบริหารงานท้องถิ่น	บริหารท้องถิ่น	สูง	พ.อ.อ.ทวีผล ธรรมานวงศ์	
๒	รองปลัดเทศบาล	๕๒-๒-๐๐-๑๑๐๑-๐๐๒	นักบริหารงานท้องถิ่น	บริหารท้องถิ่น	กลาง	นายจีระศักดิ์ เสนาป่า	
๓	รองปลัดเทศบาล	๕๒-๒-๐๐-๑๑๐๑-๐๐๓	นักบริหารงานท้องถิ่น	บริหารท้องถิ่น	กลาง	นางลัดดาพร เสนอินทร์	
	<b><u>สำนักปลัดเทศบาล</u></b>						
๔	หัวหน้าสำนักปลัดเทศบาล	๕๒-๒-๐๑-๒๑๐๑-๐๐๑	นักบริหารงานทั่วไป	อำนวยการท้องถิ่น	กลาง	นางสาวพัฒน์ เมืองใจมา	
	<b>ฝ่ายอำนวยการ</b>						
๕	หัวหน้าฝ่ายอำนวยการ	๕๒-๒-๐๑-๒๑๐๑-๐๐๒	นักบริหารงานทั่วไป	อำนวยการท้องถิ่น	ต้น	นายประกิจ ชุมสิทธิ์	
	<b>งานกิจการสภาเทศบาล</b>						
๖	เจ้าพนักงานธุรการ	๕๒-๒-๐๑-๔๑๐๑-๐๐๗	เจ้าพนักงานธุรการ	ทั่วไป	ชำนาญงาน	นางสาวศิริพร มลิณฑากาศ	
	<b>งานเลือกตั้ง</b>						
๗	นิติกร	๕๒-๒-๐๑-๓๑๐๕-๐๐๑	นิติกร	วิชาการ	ชำนาญการพิเศษ	นายสุธรรม พลฤทธิ์ภคเศรษฐ์	
	<b>งานส่งเสริมการท่องเที่ยว</b>						
๘	นักพัฒนาการท่องเที่ยว	๕๒-๒-๐๑-๓๓๐๒-๐๐๑	นักพัฒนาการท่องเที่ยว	วิชาการ	ปฏิบัติการ	นายพิศขามณูญ์ อากาศราช	
	<b>งานนิติกร</b>						
๙	นิติกร	๕๒-๒-๐๑-๓๑๐๕-๐๐๒	นิติกร	วิชาการ	ชำนาญการ	นางสาวนันทน์ลิน อินทะนั๊ก	
๑๐	นิติกร	๕๒-๒-๐๑-๓๑๐๕-๐๐๓	นิติกร	วิชาการ	ชำนาญการ	นายกฤษดา อุ่นอารมณณ์	

ลำดับที่	ชื่อตำแหน่งในการบริหารงาน	เลขที่ตำแหน่ง	ชื่อตำแหน่งในสายงาน	ประเภทตำแหน่ง	ระดับตำแหน่ง	ชื่อ - สกุล	หมายเหตุ
๑๑	นิติกร	๕๒-๒-๐๑-๓๑๐๕-๐๐๔	นิติกร	วิชาการ	ชำนาญการ	นางสาวพิมพ์ชนก แก้วใจ	
	ฝ่ายบริหารงานทั่วไป						
๑๒	หัวหน้าฝ่ายบริหารงานทั่วไป	๕๒-๒-๐๑-๒๑๐๑-๐๑๖	นักบริหารงานทั่วไป	อำนวยการท้องถิ่น	ต้น	น.ส.จันทร์เพ็ญ ปัญโญนนท์	
	งานธุรการ						
๑๓	นักจัดการงานทั่วไป	๕๒-๒-๐๑-๓๑๐๑-๐๐๑	นักจัดการงานทั่วไป	วิชาการ	ชำนาญการ	นางดวงกมล ตั้งตรีสภา	
	งานพัสดุ						
๑๔	เจ้าพนักงานธุรการ	๕๒-๒-๐๑-๔๑๐๑-๐๑๑	เจ้าพนักงานธุรการ	ทั่วไป	ชำนาญงาน	นางนิลบล คำภีระ	
	งานอาคารสถานที่						
๑๕	เจ้าพนักงานธุรการ	๕๒-๒-๐๑-๔๑๐๑-๐๐๑	เจ้าพนักงานธุรการ	ทั่วไป	ชำนาญงาน	นายอัมรินทร์ เมืองมูล	
	ฝ่ายปกครอง						
๑๖	หัวหน้าฝ่ายปกครอง	๕๒-๒-๐๑-๒๑๐๑-๐๐๕	นักบริหารงานทั่วไป	อำนวยการท้องถิ่น	ต้น	นางสาวมณฑนา ชุ่มอินจักร	
	งานป้องกันและบรรเทาสาธารณภัย						
๑๗	เจ้าพนักงานป้องกันและบรรเทาสาธารณภัย	๕๒-๒-๐๑-๔๘๐๕-๐๐๑	เจ้าพนักงานป้องกันและ บรรเทาสาธารณภัย	ทั่วไป	ชำนาญงาน	นายวัชรินทร์ พรหมปิงเครือ	
๑๘	เจ้าพนักงานป้องกันและบรรเทาสาธารณภัย	๕๒-๒-๐๑-๔๘๐๕-๐๐๒	เจ้าพนักงานป้องกันและ บรรเทาสาธารณภัย	ทั่วไป	ชำนาญงาน	นายรัฐพงษ์ วิงวอน	
๑๙	เจ้าพนักงานป้องกันและบรรเทาสาธารณภัย	๕๒-๒-๐๑-๔๘๐๕-๐๐๓	เจ้าพนักงานป้องกันและ บรรเทาสาธารณภัย	ทั่วไป	ชำนาญงาน	นายธีรวัฒน์ พุดอินธา	

ลำดับที่	ชื่อตำแหน่งในการบริหารงาน	เลขที่ตำแหน่ง	ชื่อตำแหน่งในสายงาน	ประเภทตำแหน่ง	ระดับตำแหน่ง	ชื่อ - สกุล	หมายเหตุ
๒๐	เจ้าพนักงานป้องกันและบรรเทาสาธารณภัย	๕๒-๒-๐๑-๔๘๐๕-๐๐๔	เจ้าพนักงานป้องกันและ บรรเทาสาธารณภัย	ทั่วไป	ปฏิบัติงาน/ชำนาญงาน	-ว่าง-	รับโอน
๒๑	นักจัดการงานทั่วไป	๕๒-๒-๐๑-๓๑๐๑-๐๐๒	นักจัดการงานทั่วไป	วิชาการ	ปฏิบัติการ	นายพงศธร พงศ์พันธ์งาม	
๒๒	เจ้าพนักงานธุรการ	๕๒-๒-๐๑-๔๑๐๑-๐๑๐	เจ้าพนักงานธุรการ	ทั่วไป	ชำนาญงาน	นายธนนต์ สุขเกษม	
	งานรักษาความสงบเรียบร้อย						
๒๓	เจ้าพนักงานเทคนิค	๕๒-๒-๐๑-๔๘๐๔-๐๐๑	เจ้าพนักงานเทคนิค	ทั่วไป	ชำนาญงาน	พ.จ.อ.อดุลย์ กองแก้ว	
๒๔	เจ้าพนักงานเทคนิค	๕๒-๒-๐๑-๔๘๐๔-๐๐๒	เจ้าพนักงานเทคนิค	ทั่วไป	ปฏิบัติงาน	นายพรทศพล ชมภูศรี	
	ฝ่ายทะเบียนราษฎร และบัตรประจำตัวประชาชน						
๒๕	หัวหน้าฝ่ายทะเบียนราษฎรและบัตร	๕๒-๒-๐๑-๒๑๐๑-๐๐๖	นักบริหารงานทั่วไป	อำนวยการท้องถิ่น	ต้น	นายกมล นิมยี่สุน	
	งานทะเบียนราษฎร						
๒๖	นักจัดการงานทะเบียนและบัตร	๕๒-๒-๐๑-๓๑๐๔-๐๐๑	นักจัดการงานทะเบียนและบัตร	วิชาการ	ชำนาญการ	นางสาววัลลภาภรณ์ กุลวงศ์	
๒๗	นักจัดการงานทะเบียนและบัตร	๕๒-๒-๐๑-๓๑๐๔-๐๐๔	นักจัดการงานทะเบียนและบัตร	วิชาการ	ปฏิบัติการ/ชำนาญการ	-ว่าง-	กำหนดเพิ่ม
๒๘	เจ้าพนักงานทะเบียน	๕๒-๒-๐๑-๔๑๐๒-๐๐๑	เจ้าพนักงานทะเบียน	ทั่วไป	ชำนาญงาน	นายธนกร ตีบปะละ	
	งานบัตรประจำตัวประชาชน						
๒๙	นักจัดการงานทะเบียนและบัตร	๕๒-๒-๐๑-๓๑๐๔-๐๐๒	นักจัดการงานทะเบียนและบัตร	วิชาการ	ชำนาญการ	นางควรพิจ พงษ์คร	
๓๐	นักจัดการงานทะเบียนและบัตร	๕๒-๒-๐๑-๓๑๐๔-๐๐๓	นักจัดการงานทะเบียนและบัตร	วิชาการ	ชำนาญการ	นางจิรพร แสนคำวงศ์	
๓๑	เจ้าพนักงานธุรการ	๕๒-๒-๐๑-๔๑๐๑-๐๑๒	เจ้าพนักงานธุรการ	ทั่วไป	ปฏิบัติงาน	นางสาวณัฐธิกา วังกาวิ	
	<b>กองคลัง</b>						
๓๒	ผู้อำนวยการกองคลัง	๕๒-๒-๐๔-๒๑๐๒-๐๐๑	นักบริหารงานการคลัง	อำนวยการท้องถิ่น	กลาง	นายวันช ชีวรัตน์	



ลำดับที่	ชื่อตำแหน่งในการบริหารงาน	เลขที่ตำแหน่ง	ชื่อตำแหน่งในสายงาน	ประเภทตำแหน่ง	ระดับตำแหน่ง	ชื่อ - สกุล	หมายเหตุ
	<b>ฝ่ายบริหารงานคลัง</b>						
๓๓	หัวหน้าฝ่ายบริหารงานคลัง	๕๒-๒-๐๔-๒๑๐๒-๐๐๒	นักบริหารงานการคลัง	อำนวยการท้องถิ่น	ต้น	นางสมบุรณ์ เรืองทวีป	
	<b>งานการเงินและบัญชี</b>						
๓๔	นักวิชาการคลัง	๕๒-๒-๐๔-๓๒๐๒-๐๐๑	นักวิชาการคลัง	วิชาการ	ชำนาญการ	นางสาววิวรรณ อรัญญิก	
๓๕	นักวิชาการเงินและบัญชี	๕๒-๒-๐๔-๓๒๐๑-๐๐๑	นักวิชาการเงินและบัญชี	วิชาการ	ชำนาญการ	นางทัศนียา กิตติภาคย์พฤทธิ	
๓๖	เจ้าพนักงานการเงินและบัญชี	๕๒-๒-๐๔-๔๒๐๑-๐๐๑	เจ้าพนักงานการเงินและบัญชี	ทั่วไป	ชำนาญงาน	นางสาวธนพร ทองบาล	
๓๗	เจ้าพนักงานการเงินและบัญชี	๕๒-๒-๐๔-๔๒๐๑-๐๐๓	เจ้าพนักงานการเงินและบัญชี	ทั่วไป	ปฏิบัติงาน	นางสาวเบญจมาภรณ์ ว่องสวัสดิ์	
	<b>ฝ่ายแผนที่ภาษีและทะเบียนทรัพย์สิน</b>						
๓๘	หัวหน้าฝ่ายแผนที่ภาษีและทะเบียนทรัพย์สิน	๕๒-๒-๐๔-๒๑๐๒-๐๐๓	นักบริหารงานการคลัง	อำนวยการท้องถิ่น	ต้น	นางสาวทิฆัมพร คำมา	
	<b>งานแผนที่ภาษีและทะเบียนทรัพย์สิน</b>						
๓๙	เจ้าพนักงานจัดเก็บรายได้	๕๒-๒-๐๔-๔๒๐๔-๐๐๒	เจ้าพนักงานจัดเก็บรายได้	ทั่วไป	ปฏิบัติงาน	นายวิทยา นันตาวงค์	
	<b>งานผลประโยชน์และกิจการพาณิชย์</b>						
๔๐	นักวิชาการจัดเก็บรายได้	๕๒-๒-๐๔-๓๒๐๓-๐๐๑	นักวิชาการจัดเก็บรายได้	วิชาการ	ชำนาญการ	นางสาววิวรรณ ปวนปิ่นวงศ์	
๔๑	นักวิชาการจัดเก็บรายได้	๕๒-๒-๐๔-๓๒๐๓-๐๐๒	นักวิชาการจัดเก็บรายได้	วิชาการ	ชำนาญการ	นางสาวธัญวิลาส เบ็งอินตา	
๔๒	เจ้าพนักงานจัดเก็บรายได้	๕๒-๒-๐๔-๔๒๐๔-๐๐๑	เจ้าพนักงานจัดเก็บรายได้	ทั่วไป	ปฏิบัติงาน	นางธัญญรัตน์ ฝั้นชมภู	
๔๓	เจ้าพนักงานจัดเก็บรายได้	๕๒-๒-๐๔-๔๒๐๔-๐๐๓	เจ้าพนักงานจัดเก็บรายได้	ทั่วไป	ปฏิบัติงาน	นางสาวละอองดาว วงศ์ชุมภู	
	<b>งานบริการข้อมูลแผนที่ภาษี</b>						
๔๔	นักวิชาการคลัง	๕๒-๒-๐๔-๓๒๐๒-๐๐๒	นักวิชาการคลัง	วิชาการ	ปฏิบัติการ/ชำนาญการ	-ว่าง-	รับโอน
	<b>งานทะเบียนพาณิชย์</b>						
๔๕	นักวิชาการจัดเก็บรายได้	๕๒-๒-๐๔-๓๒๐๓-๐๐๓	นักวิชาการจัดเก็บรายได้	วิชาการ	ชำนาญการ	นางสาวธวัลรัตน์ ศรีจันทร์	

ลำดับที่	ชื่อตำแหน่งในการบริหารงาน	เลขที่ตำแหน่ง	ชื่อตำแหน่งในสายงาน	ประเภทตำแหน่ง	ระดับตำแหน่ง	ชื่อ - สกุล	หมายเหตุ
	<b>ฝ่ายบริหารงานทั่วไป</b>						
๔๖	หัวหน้าฝ่ายบริหารงานทั่วไป	๕๒-๒-๐๔-๒๑๐๑-๐๐๗	นักบริหารงานทั่วไป	อำนวยการท้องถิ่น	ต้น	นางอมรรัตน์ ศรีคำ	
	<b>งานพัสดุและทรัพย์สิน</b>						
๔๗	เจ้าพนักงานพัสดุ	๕๒-๒-๐๔-๔๒๐๓-๐๐๑	เจ้าพนักงานพัสดุ	ทั่วไป	ชำนาญงาน	นางสาวปิยะพร มูลสาย	
๔๘	เจ้าพนักงานพัสดุ	๕๒-๒-๐๔-๔๒๐๓-๐๐๒	เจ้าพนักงานพัสดุ	ทั่วไป	ชำนาญงาน	นายรังสรรค์ จันทร์ถาวร	
๔๙	เจ้าพนักงานพัสดุ	๕๒-๒-๐๔-๔๒๐๓-๐๐๓	เจ้าพนักงานพัสดุ	ทั่วไป	ปฏิบัติงาน	นางศิริรัตน์ เกตุแก้ว	
๕๐	เจ้าพนักงานพัสดุ	๕๒-๒-๐๔-๔๒๐๓-๐๐๕	เจ้าพนักงานพัสดุ	ทั่วไป	ชำนาญงาน	นางอรพรรณ ฐิติ	
	<b>งานธุรการ</b>						
๕๑	นักจัดการงานทั่วไป	๕๒-๒-๐๔-๓๑๐๑-๐๐๓	นักจัดการงานทั่วไป	วิชาการ	ชำนาญการ	นายวุฒิกร พรหมคำ	
๕๒	เจ้าพนักงานธุรการ	๕๒-๒-๐๔-๔๑๐๑-๐๐๒	เจ้าพนักงานธุรการ	ทั่วไป	ชำนาญงาน	นางวีรวรรณ เกษมสันต์ ณ อยู่ธยา	
	<b>กองช่าง</b>						
๕๓	ผู้อำนวยการกองช่าง	๕๒-๒-๐๕-๒๑๐๓-๐๐๑	นักบริหารงานช่าง	อำนวยการท้องถิ่น	กลาง	นายถาวร อินทียศ	
	<b>ฝ่ายแบบแผนและก่อสร้าง</b>						
๕๔	หัวหน้าฝ่ายแบบแผนและก่อสร้าง	๕๒-๒-๐๕-๒๑๐๓-๐๐๒	นักบริหารงานช่าง	อำนวยการท้องถิ่น	ต้น	นายนิพนธ์ ปัญญา	
	<b>งานวิศวกรรม</b>						
๕๕	วิศวกรโยธา	๕๒-๒-๐๕-๓๗๐๑-๐๐๑	วิศวกรโยธา	วิชาการ	ปฏิบัติการ/ชำนาญการ	-ว่าง-	รับโอน
๕๖	วิศวกรโยธา	๕๒-๒-๐๕-๓๗๐๑-๐๐๒	วิศวกรโยธา	วิชาการ	ชำนาญการ	นายเสกสรรค์ จันอินตา	
๕๗	นายช่างโยธา	๕๒-๒-๐๕-๔๗๐๑-๐๐๓	นายช่างโยธา	ทั่วไป	อาวุโส	นายศุภากร คันธรักษา	
๕๘	นายช่างโยธา	๕๒-๒-๐๕-๔๗๐๑-๐๐๔	นายช่างโยธา	ทั่วไป	อาวุโส	นายฉัตรพัฒน์ เดชะเทพ	
๕๙	นายช่างโยธา	๕๒-๒-๐๕-๔๗๐๑-๐๐๕	นายช่างโยธา	ทั่วไป	ชำนาญงาน	นายวัลลภ ทิมเมือง	
๖๐	นายช่างโยธา	๕๒-๒-๐๕-๔๗๐๑-๐๐๒	นายช่างโยธา	ทั่วไป	ชำนาญงาน	นายธนันท์ จงรักษ์	

ลำดับที่	ชื่อตำแหน่งในการบริหารงาน	เลขที่ตำแหน่ง	ชื่อตำแหน่งในสายงาน	ประเภทตำแหน่ง	ระดับตำแหน่ง	ชื่อ - สกุล	หมายเหตุ
๖๑	นายช่างโยธา	๕๒-๒-๐๕-๔๗๐๑-๐๐๘	นายช่างโยธา	ทั่วไป	ชำนาญงาน	นายสิงหา ศรีนวลฟูโต๊ะ	
๖๒	นายช่างโยธา	๕๒-๒-๐๕-๔๗๐๑-๐๑๐	นายช่างโยธา	ทั่วไป	ชำนาญงาน	นายบุรินทร์ ไชยลังกา	
	งานควบคุมอาคาร						
๖๓	นายช่างโยธา	๕๒-๒-๐๕-๔๗๐๑-๐๐๙	นายช่างโยธา	ทั่วไป	ปฏิบัติงาน	นายพงศกรกฤษฎ์ อินทียศ	
๖๔	นายช่างเขียนแบบ	๕๒-๒-๐๕-๔๗๐๒-๐๐๑	นายช่างเขียนแบบ	ทั่วไป	ชำนาญงาน	นายนพรัตน์ จงรักษ์	
	ฝ่ายการโยธา						
๖๕	หัวหน้าฝ่ายการโยธา	๕๒-๒-๐๕-๒๑๐๓-๐๐๓	นักบริหารงานช่าง	อำนวยการท้องถิ่น	ต้น	-ว่าง-	รับโอน
	งานปรับปรุงภูมิทัศน์						
๖๖	เจ้าพนักงานสวนสาธารณะ	๕๒-๒-๐๕-๔๔๐๔-๐๐๑	เจ้าพนักงานสวนสาธารณะ	ทั่วไป	ชำนาญงาน	นายมาณพ เรืองยศ	
	งานอาคารสถานที่						
๖๗	นายช่างโยธา	๕๒-๒-๐๕-๔๗๐๑-๐๐๖	นายช่างโยธา	ทั่วไป	ชำนาญงาน	นายอดิเรก หล้าสมศรี	
	งานก่อสร้างและซ่อมบำรุง						
๖๘	นักจัดการงานช่าง	๕๒-๒-๐๕-๓๗๐๗-๐๐๑	นักจัดการงานช่าง	วิชาการ	ปฏิบัติการ/ชำนาญการ	-ว่าง-	รับโอน
๖๙	นายช่างโยธา	๕๒-๒-๐๕-๔๗๐๑-๐๐๗	นายช่างโยธา	ทั่วไป	ชำนาญงาน	นายเลิศศักดิ์ พรหมมา	
	งานเครื่องจักรกล						
๗๐	นายช่างเครื่องกล	๕๒-๒-๐๕-๔๗๐๕-๐๐๑	นายช่างเครื่องกล	ทั่วไป	อาวุโส	จำสืบเอกนพดล พลละคร	
๗๑	นายช่างเครื่องกล	๕๒-๒-๐๕-๔๗๐๕-๐๐๒	นายช่างเครื่องกล	ทั่วไป	ปฏิบัติงาน/ชำนาญงาน	-ว่าง-	รับโอน

ลำดับที่	ชื่อตำแหน่งในการบริหารงาน	เลขที่ตำแหน่ง	ชื่อตำแหน่งในสายงาน	ประเภทตำแหน่ง	ระดับตำแหน่ง	ชื่อ - สกุล	หมายเหตุ
	งานติดตั้งซ่อมบำรุงระบบไฟส่องสว่างและสัญญาณจราจร						
๗๒	นายช่างไฟฟ้า	๕๒-๒-๐๕-๔๗๐๖-๐๐๑	นายช่างไฟฟ้า	ทั่วไป	ชำนาญงาน	นายพงศธร สุตาชู	
๗๓	นายช่างไฟฟ้า	๕๒-๒-๐๕-๔๗๐๖-๐๐๒	นายช่างไฟฟ้า	ทั่วไป	ปฏิบัติงาน/ชำนาญงาน	-ว่าง-	กำหนดเพิ่ม
	ฝ่ายบริหารงานทั่วไป						
๗๔	หัวหน้าฝ่ายบริหารงานทั่วไป	๕๒-๒-๐๕-๒๑๐๑-๐๐๘	นักบริหารงานทั่วไป	อำนวยการท้องถิ่น	ต้น	นางรัตนา กระจ่างฉาย	
	งานธุรการ						
๗๕	นักจัดการงานทั่วไป	๕๒-๒-๐๕-๓๑๐๑-๐๐๔	นักจัดการงานทั่วไป	วิชาการ	ชำนาญการ	นางสาวมัลลิกา อาษา	
๗๖	นักจัดการงานทั่วไป	๕๒-๒-๐๕-๓๑๐๑-๐๐๕	นักจัดการงานทั่วไป	วิชาการ	ชำนาญการ	น.ส.แสงหล้า ชะเอ	
๗๗	เจ้าพนักงานธุรการ	๕๒-๒-๐๕-๔๑๐๑-๐๐๓	เจ้าพนักงานธุรการ	ทั่วไป	ชำนาญงาน	นางสุรีรัตน์ พรหมคำ	
	<u>กองสาธารณสุขและสิ่งแวดล้อม</u>						
๗๘	ผู้อำนวยการกองสาธารณสุขและสิ่งแวดล้อม	๕๒-๒-๐๖-๒๑๐๔-๐๐๑	นักบริหารงานสาธารณสุขและสิ่งแวดล้อม	อำนวยการท้องถิ่น	กลาง	นายสุเมธ แสนสิงห์ชัย	
	ฝ่ายบริหารงานสาธารณสุข						
๗๙	หัวหน้าฝ่ายบริหารงานสาธารณสุข	๕๒-๒-๐๖-๒๑๐๔-๐๐๒	นักบริหารงานสาธารณสุขและสิ่งแวดล้อม	อำนวยการท้องถิ่น	ต้น	-ว่าง-	รับโอน
	งานสุขาภิบาลอนามัยและสิ่งแวดล้อม						
๘๐	นักวิชาการสุขาภิบาล	๕๒-๒-๐๖-๓๖๐๖-๐๐๑	นักวิชาการสุขาภิบาล	วิชาการ	ปฏิบัติการ	นายศักรินทร์ กอจันทร์	
๘๑	นักวิชาการสุขาภิบาล	๕๒-๒-๐๖-๓๖๐๖-๐๐๒	นักวิชาการสุขาภิบาล	วิชาการ	ชำนาญการ	นายภาณุพันธ์ ลำขาว	
	งานรักษาความสะอาด						
๘๒	นักวิชาการสุขาภิบาล	๕๒-๒-๐๖-๓๖๐๖-๐๐๓	นักวิชาการสุขาภิบาล	วิชาการ	ปฏิบัติการ	นายทิวเกียรติ รมศิริญ	

ลำดับที่	ชื่อตำแหน่งในการบริหารงาน	เลขที่ตำแหน่ง	ชื่อตำแหน่งในสายงาน	ประเภทตำแหน่ง	ระดับตำแหน่ง	ชื่อ - สกุล	หมายเหตุ
	งานส่งเสริมสิ่งแวดล้อม						
๘๓	นักวิชาการสิ่งแวดล้อม	๕๒-๒-๐๖-๓๖๐๗-๐๐๑	นักวิชาการสิ่งแวดล้อม	วิชาการ	ปฏิบัติการ	น.ส.พรชกร ใจคำลือ	
	ฝ่ายบริการสาธารณสุข						
๘๔	หัวหน้าฝ่ายบริการสาธารณสุข	๕๒-๒-๐๖-๒๑๐๔-๐๐๓	นักบริหารงานสาธารณสุข และสิ่งแวดล้อม	อำนวยการท้องถิ่น	ต้น	-ว่าง-	กสธ.
	งานส่งเสริมสุขภาพ						
๘๕	พยาบาลวิชาชีพ	๕๒-๒-๐๖-๓๖๐๒-๐๐๑	พยาบาลวิชาชีพ	วิชาการ	ชำนาญการ	นางสาวภัทราพร ยะนางวงศ์	
๘๖	พยาบาลวิชาชีพ	๕๒-๒-๐๖-๓๖๐๒-๐๐๒	พยาบาลวิชาชีพ	วิชาการ	ชำนาญการ	นางสาวศศิวรรณ วงศ์มณีทอง	
	งานป้องกันและควบคุมโรคติดต่อ						
๘๗	พยาบาลวิชาชีพ	๕๒-๒-๐๖-๓๖๐๒-๐๐๓	พยาบาลวิชาชีพ	วิชาการ	ชำนาญการ	นางลาวรรณ ทิพย์วังเมฆ	
๘๘	นักวิชาการสาธารณสุข	๕๒-๒-๐๖-๓๖๐๑-๐๐๑	นักวิชาการสาธารณสุข	วิชาการ	ชำนาญการ	นางสาวประภาศรี วงศ์จินดารักษ์	
	งานสัตวแพทย์						
๘๙	นายสัตวแพทย์	๕๒-๒-๐๖-๓๖๑๔-๐๐๑	นายสัตวแพทย์	วิชาการ	ปฏิบัติการ/ชำนาญการ	-ว่าง-	รับโอน
	งานศูนย์บริการสาธารณสุข						
๙๐	พยาบาลวิชาชีพ	๕๒-๒-๐๖-๓๖๐๒-๐๑๘	พยาบาลวิชาชีพ	วิชาการ	ชำนาญการ	นางจจจินต์ ใจบุญ	
๙๑	พยาบาลวิชาชีพ	๕๒-๒-๐๖-๓๖๐๒-๐๑๙	พยาบาลวิชาชีพ	วิชาการ	ปฏิบัติการ/ชำนาญการ	-ว่าง-	รับโอน
๙๒	นักกายภาพบำบัด	๕๒-๒-๐๖-๓๖๐๓-๐๐๑	นักกายภาพบำบัด	วิชาการ	ปฏิบัติการ	นางสาวเพชรรัตน์ สัญโญ	
๙๓	แพทย์แผนไทย	๕๒-๒-๐๖-๓๖๐๕-๐๐๑	แพทย์แผนไทย	วิชาการ	ปฏิบัติการ/ชำนาญการ	-ว่าง-	รับโอน

ลำดับที่	ชื่อตำแหน่งในการบริหารงาน	เลขที่ตำแหน่ง	ชื่อตำแหน่งในสายงาน	ประเภทตำแหน่ง	ระดับตำแหน่ง	ชื่อ - สกุล	หมายเหตุ
<u>ศูนย์บริการสาธารณสุขบ้านภาคเทศบาลเมืองเขลางค์นคร</u>							
๙๔	พยาบาลวิชาชีพ (หัวหน้าศูนย์ฯ)	๕๒-๒-๐๖-๓๖๐๒-๐๐๔	พยาบาลวิชาชีพ	วิชาการ	ชำนาญการ	นางอัญชลี จันทะวัง	ถ่ายโอน
๙๕	พยาบาลวิชาชีพ	๕๒-๒-๐๖-๓๖๐๒-๐๐๕	พยาบาลวิชาชีพ	วิชาการ	ปฏิบัติการ	นางสาววันเพ็ญ พรรณอำไพ	ถ่ายโอน
๙๖	นักวิชาการสาธารณสุข	๕๒-๒-๐๖-๓๖๐๑-๐๐๒	นักวิชาการสาธารณสุข	วิชาการ	ชำนาญการ	นายยุทธนา ศรีบุญเรือง	ถ่ายโอน
๙๗	เจ้าพนักงานสาธารณสุข	๕๒-๒-๐๖-๔๖๐๑-๐๐๑	เจ้าพนักงานสาธารณสุข	ทั่วไป	ปฏิบัติงาน/ชำนาญงาน	-ว่าง-	ถ่ายโอน/กสถ.
๙๘	เจ้าพนักงานทันตสาธารณสุข	๕๒-๒-๐๖-๔๖๐๙-๐๐๑	เจ้าพนักงานทันตสาธารณสุข	ทั่วไป	ชำนาญงาน	นางสาวดวงมณี ปันทะรส	ถ่ายโอน
<u>ศูนย์บริการสาธารณสุขบ้านศรีหมวดเกล้าเทศบาลเมืองเขลางค์นคร</u>							
๙๙	พยาบาลวิชาชีพ (หัวหน้าศูนย์ฯ)	๕๒-๒-๐๖-๓๖๐๒-๐๐๖	พยาบาลวิชาชีพ	วิชาการ	ชำนาญการพิเศษ	นางสมพร ทอดเสียง (รก.)	ถ่ายโอน
๑๐๐	พยาบาลวิชาชีพ	๕๒-๒-๐๖-๓๖๐๒-๐๑๔	พยาบาลวิชาชีพ	วิชาการ	ชำนาญการ	นางวิไลพรรณ วัชรธาดาพงศ์	ถ่ายโอน
๑๐๑	พยาบาลวิชาชีพ	๕๒-๒-๐๖-๓๖๐๒-๐๒๐	พยาบาลวิชาชีพ	วิชาการ	ชำนาญการ	นางสาววิไล ทรายแก่น	
๑๐๒	นักวิชาการสาธารณสุข	๕๒-๒-๐๖-๓๖๐๑-๐๐๔	นักวิชาการสาธารณสุข	วิชาการ	ปฏิบัติการ/ชำนาญการ	-ว่าง-	ถ่ายโอน
๑๐๓	เจ้าพนักงานสาธารณสุข	๕๒-๒-๐๖-๔๖๐๑-๐๐๒	เจ้าพนักงานสาธารณสุข	ทั่วไป	ปฏิบัติงาน	นายภาณุเดช วงษา	ถ่ายโอน
๑๐๔	เจ้าพนักงานทันตสาธารณสุข	๕๒-๒-๐๖-๔๖๐๙-๐๐๒	เจ้าพนักงานทันตสาธารณสุข	ทั่วไป	ชำนาญงาน	นางสาวนภาพร ชัยวงษ์	ถ่ายโอน
<u>ศูนย์บริการสาธารณสุขบ้านกล้วยม่วงเทศบาลเมืองเขลางค์นคร</u>							
๑๐๕	นักวิชาการสาธารณสุข (หัวหน้าศูนย์ฯ)	๕๒-๒-๐๖-๓๖๐๑-๐๐๓	นักวิชาการสาธารณสุข	วิชาการ	ชำนาญการพิเศษ	นางสาวศิริพันธ์ หอมแก่นจันทร์ (รก.)	ถ่ายโอน
๑๐๖	พยาบาลวิชาชีพ	๕๒-๒-๐๖-๓๖๐๒-๐๐๗	พยาบาลวิชาชีพ	วิชาการ	ชำนาญการ	นางสาวนิภาวรรณ หลิ่งแก้ว	ถ่ายโอน
๑๐๗	พยาบาลวิชาชีพ	๕๒-๒-๐๖-๓๖๐๒-๐๑๖	พยาบาลวิชาชีพ	วิชาการ	ปฏิบัติการ	นางสาวรัตติกาล ธนนไชย	ถ่ายโอน
๑๐๘	เจ้าพนักงานสาธารณสุข	๕๒-๒-๐๖-๔๖๐๑-๐๐๖	เจ้าพนักงานสาธารณสุข	ทั่วไป	ปฏิบัติงาน/ชำนาญงาน	-ว่าง-	ถ่ายโอน
๑๐๙	เจ้าพนักงานทันตสาธารณสุข	๕๒-๒-๐๖-๔๖๐๙-๐๐๖	เจ้าพนักงานทันตสาธารณสุข	ทั่วไป	ปฏิบัติงาน/ชำนาญงาน	-ว่าง-	ถ่ายโอน
<u>ศูนย์บริการสาธารณสุขบ้านกล้วยแพะเทศบาลเมืองเขลางค์นคร</u>							
๑๑๐	พยาบาลวิชาชีพ (หัวหน้าศูนย์ฯ)	๕๒-๒-๐๖-๓๖๐๒-๐๐๘	พยาบาลวิชาชีพ	วิชาการ	ชำนาญการ	นางมัสลิน โรจนวิจิตร	ถ่ายโอน

ลำดับที่	ชื่อตำแหน่งในการบริหารงาน	เลขที่ตำแหน่ง	ชื่อตำแหน่งในสายงาน	ประเภทตำแหน่ง	ระดับตำแหน่ง	ชื่อ - สกุล	หมายเหตุ
๑๑๑	พยาบาลวิชาชีพ	๕๒-๒-๐๖-๓๖๐๒-๐๑๗	พยาบาลวิชาชีพ	วิชาการ	ชำนาญการ	นางณัชชา แก้วประเทศ	ถ่ายโอน
๑๑๒	นักวิชาการสาธารณสุข	๕๒-๒-๐๖-๓๖๐๑-๐๐๘	นักวิชาการสาธารณสุข	วิชาการ	ปฏิบัติการ	นางสาวแพรวพลอย แก้วแกมเงิน	ถ่ายโอน
๑๑๓	เจ้าพนักงานสาธารณสุข	๕๒-๒-๐๖-๔๖๐๑-๐๐๗	เจ้าพนักงานสาธารณสุข	ทั่วไป	ปฏิบัติงาน/ชำนาญงาน	-ว่าง-	ถ่ายโอน
๑๑๔	เจ้าพนักงานทันตสาธารณสุข	๕๒-๒-๐๖-๔๖๐๙-๐๐๗	เจ้าพนักงานทันตสาธารณสุข	ทั่วไป	ปฏิบัติงาน/ชำนาญงาน	-ว่าง-	ถ่ายโอน/กสส.
<u>ศูนย์บริการสาธารณสุขบ้านโทกหัวช้างเทศบาลเมืองเขลางค์นคร</u>							
๑๑๕	พยาบาลวิชาชีพ (หัวหน้าศูนย์ฯ)	๕๒-๒-๐๖-๓๖๐๒-๐๐๙	พยาบาลวิชาชีพ	วิชาการ	ชำนาญการพิเศษ	นางจรรุณี ปันดี (รก.)	ถ่ายโอน
๑๑๖	นักวิชาการสาธารณสุข	๕๒-๒-๐๖-๓๖๐๑-๐๐๗	นักวิชาการสาธารณสุข	วิชาการ	ชำนาญการ	นายอภิวัฒน์ มีทอง	ถ่ายโอน
๑๑๗	พยาบาลวิชาชีพ	๕๒-๒-๐๖-๓๖๐๒-๐๑๕	พยาบาลวิชาชีพ	วิชาการ	ปฏิบัติการ	นายพิเชษฐชัย วิชา	ถ่ายโอน
๑๑๘	เจ้าพนักงานสาธารณสุข	๕๒-๒-๐๖-๔๖๐๑-๐๐๓	เจ้าพนักงานสาธารณสุข	ทั่วไป	ปฏิบัติงาน/ชำนาญงาน	-ว่าง-	ถ่ายโอน
๑๑๙	เจ้าพนักงานทันตสาธารณสุข	๕๒-๒-๐๖-๔๖๐๙-๐๐๓	เจ้าพนักงานทันตสาธารณสุข	ทั่วไป	ชำนาญงาน	นายสมศักดิ์ ท้าวไชยยา	ถ่ายโอน
<u>ศูนย์บริการสาธารณสุขบ้านแม่กียเทศบาลเมืองเขลางค์นคร</u>							
๑๒๐	พยาบาลวิชาชีพ (หัวหน้าศูนย์ฯ)	๕๒-๒-๐๖-๓๖๐๒-๐๑๐	พยาบาลวิชาชีพ	วิชาการ	ชำนาญการ	นางเยาว์ยามณี สุธะ	ถ่ายโอน
๑๒๑	พยาบาลวิชาชีพ	๕๒-๒-๐๖-๓๖๐๒-๐๑๑	พยาบาลวิชาชีพ	วิชาการ	ปฏิบัติการ	นางสาวพรธนิภา ปัญญาไว	ถ่ายโอน
๑๒๒	นักวิชาการสาธารณสุข	๕๒-๒-๐๖-๓๖๐๑-๐๐๕	นักวิชาการสาธารณสุข	วิชาการ	ชำนาญการ	นางสาวอุฬาริกา โยสิทธิ์	ถ่ายโอน
๑๒๓	เจ้าพนักงานสาธารณสุข	๕๒-๒-๐๖-๔๖๐๑-๐๐๔	เจ้าพนักงานสาธารณสุข	ทั่วไป	ปฏิบัติงาน/ชำนาญงาน	-ว่าง-	ถ่ายโอน
๑๒๔	เจ้าพนักงานทันตสาธารณสุข	๕๒-๒-๐๖-๔๖๐๙-๐๐๔	เจ้าพนักงานทันตสาธารณสุข	ทั่วไป	ปฏิบัติงาน/ชำนาญงาน	-ว่าง-	ถ่ายโอน/กสส.
<u>ศูนย์บริการสาธารณสุขบ้านพ่อนเทศบาลเมืองเขลางค์นคร</u>							
๑๒๕	พยาบาลวิชาชีพ (หัวหน้าศูนย์ฯ)	๕๒-๒-๐๖-๓๖๐๒-๐๑๒	พยาบาลวิชาชีพ	วิชาการ	ชำนาญการ	นายนิรุต คำศิลา	ถ่ายโอน
๑๒๖	พยาบาลวิชาชีพ	๕๒-๒-๐๖-๓๖๐๒-๐๑๓	พยาบาลวิชาชีพ	วิชาการ	ชำนาญการ	นางสุพิชชา ชติวงศ์	ถ่ายโอน
๑๒๗	นักวิชาการสาธารณสุข	๕๒-๒-๐๖-๓๖๐๑-๐๐๖	นักวิชาการสาธารณสุข	วิชาการ	ปฏิบัติการ	นายพิริยากรณ์ อานาทิพย์	ถ่ายโอน
๑๒๘	เจ้าพนักงานสาธารณสุข	๕๒-๒-๐๖-๔๖๐๑-๐๐๕	เจ้าพนักงานสาธารณสุข	ทั่วไป	ปฏิบัติงาน/ชำนาญงาน	-ว่าง-	ถ่ายโอน/กสส.

ลำดับที่	ชื่อตำแหน่งในการบริหารงาน	เลขที่ตำแหน่ง	ชื่อตำแหน่งในสายงาน	ประเภทตำแหน่ง	ระดับตำแหน่ง	ชื่อ - สกุล	หมายเหตุ
๑๒๙	เจ้าพนักงานทันตสาธารณสุข	๕๒-๒-๐๖-๔๖๐๙-๐๐๕	เจ้าพนักงานทันตสาธารณสุข	ทั่วไป	ปฏิบัติงาน/ชำนาญงาน	-ว่าง-	ถ่ายโอน
	<b>ฝ่ายบริหารงานทั่วไป</b>						
๑๓๐	หัวหน้าฝ่ายบริหารงานทั่วไป	๕๒-๒-๐๖-๒๑๐๑-๐๐๙	นักบริหารงานทั่วไป	อำนวยการท้องถิ่น	ต้น	นางเมธีรา เตชะสืบ	
	<b>งานธุรการ</b>						
๑๓๑	นักจัดการงานทั่วไป	๕๒-๒-๐๖-๓๑๐๑-๐๐๖	นักจัดการงานทั่วไป	วิชาการ	ชำนาญการ	นางสาวทวิจิตตรา มงคลชัย	
	<b>งานการเงินและบัญชี</b>						
๑๓๒	เจ้าพนักงานการเงินและบัญชี	๕๒-๒-๐๖-๔๒๐๑-๐๐๔	เจ้าพนักงานการเงินและบัญชี	ทั่วไป	ปฏิบัติงาน	นางสาวณัฐชานันท์ ประกอบการ	
	<b>งานวางแผนสาธารณสุข</b>						
๑๓๓	เจ้าพนักงานธุรการ	๕๒-๒-๐๖-๔๑๐๑-๐๐๘	เจ้าพนักงานธุรการ	ทั่วไป	ชำนาญงาน	นางสาวนภัสวรรณ แก้วผล	
	<b>กองยุทธศาสตร์และงบประมาณ</b>						
๑๓๔	ผู้อำนวยการกองยุทธศาสตร์ และงบประมาณ	๕๒-๒-๐๗-๒๑๐๑-๐๑๐	นักบริหารงานทั่วไป	อำนวยการท้องถิ่น	กลาง	นางสาวพจนา วรรณเสวี	
	<b>ฝ่ายแผนงานและงบประมาณ</b>						
๑๓๕	หัวหน้าฝ่ายแผนงานและงบประมาณ	๕๒-๒-๐๗-๒๑๐๑-๐๑๒	นักบริหารงานทั่วไป	อำนวยการท้องถิ่น	ต้น	นางเกศสุดา สอนแปง	
	<b>งานวิเคราะห์นโยบายและแผน</b>						
๑๓๖	นักวิเคราะห์นโยบายและแผน	๕๒-๒-๐๗-๓๑๐๓-๐๐๑	นักวิเคราะห์นโยบายและแผน	วิชาการ	ชำนาญการ	นางสาวนิตยา ปิงสุแสน	
๑๓๗	นักวิเคราะห์นโยบายและแผน	๕๒-๒-๐๗-๓๑๐๓-๐๐๒	นักวิเคราะห์นโยบายและแผน	วิชาการ	ชำนาญการ	นายจักรกัณฑ์ ชัดธิพงษ์	
	<b>งานจัดทำงบประมาณ</b>						
๑๓๘	นักวิเคราะห์นโยบายและแผน	๕๒-๒-๐๗-๓๑๐๓-๐๐๔	นักวิเคราะห์นโยบายและแผน	วิชาการ	ชำนาญการ	นางสาวสุวรินทร์ กุณวงศ์	



ลำดับที่	ชื่อตำแหน่งในการบริหารงาน	เลขที่ตำแหน่ง	ชื่อตำแหน่งในสายงาน	ประเภทตำแหน่ง	ระดับตำแหน่ง	ชื่อ - สกุล	หมายเหตุ
	<b>งานวิจัยและประเมินผล</b>						
๑๓๙	นักวิเคราะห์นโยบายและแผน	๕๒-๒-๐๗-๓๑๐๓-๐๐๓	นักวิเคราะห์นโยบายและแผน	วิชาการ	ชำนาญการ	นางสาวรุ่งนภา ตั้งการ	
	<b>ฝ่ายบริการและเผยแพร่วิชาการ</b>						
๑๔๐	หัวหน้าฝ่ายบริการและเผยแพร่วิชาการ	๕๒-๒-๐๗-๒๑๐๑-๐๑๓	นักบริหารงานทั่วไป	อำนวยการท้องถิ่น	ต้น	นางสกวเดือน เกตุแก้ว	
	<b>งานประชาสัมพันธ์</b>						
๑๔๑	นักประชาสัมพันธ์	๕๒-๒-๐๗-๓๓๐๑-๐๐๑	นักประชาสัมพันธ์	วิชาการ	ชำนาญการ	นางสาวสุมาลี แซ่เตียว	
	<b>งานจัดทำและพัฒนาระบบข้อมูลสารสนเทศของเทศบาล</b>						
๑๔๒	นักวิชาการคอมพิวเตอร์	๕๒-๒-๐๗-๓๑๐๖-๐๐๑	นักวิชาการคอมพิวเตอร์	วิชาการ	ชำนาญการ	นายมณฑล ภู่ทอง	
๑๔๓	นักวิชาการคอมพิวเตอร์	๕๒-๒-๐๗-๓๑๐๖-๐๐๒	นักวิชาการคอมพิวเตอร์	วิชาการ	ชำนาญการ	นางสุธาสินี ทองเขียว	
	<b>ฝ่ายบริหารงานทั่วไป</b>						
๑๔๔	หัวหน้าฝ่ายบริหารงานทั่วไป	๕๒-๒-๐๗-๒๑๐๑-๐๑๑	นักบริหารงานทั่วไป	อำนวยการท้องถิ่น	ต้น	นางนารีนาถ กันหาเวียง	
	<b>งานธุรการ</b>						
๑๔๕	นักจัดการงานทั่วไป	๕๒-๒-๐๗-๓๑๐๑-๐๐๗	นักจัดการงานทั่วไป	วิชาการ	ปฏิบัติการ	นางสาวอรพิน วรรณสูงค์	
๑๔๖	เจ้าพนักงานธุรการ	๕๒-๒-๐๗-๔๑๐๑-๐๐๔	เจ้าพนักงานธุรการ	ทั่วไป	ปฏิบัติงาน	นางสาวกานดา สมบัติ	
๑๔๗	เจ้าพนักงานธุรการ	๕๒-๒-๐๗-๔๑๐๑-๐๐๕	เจ้าพนักงานธุรการ	ทั่วไป	ชำนาญงาน	นางชลลดา เพชรแสงงาม	
	<b>กองการศึกษา</b>						
๑๔๘	ผู้อำนวยการกองการศึกษา	๕๒-๒-๐๘-๒๑๐๗-๐๐๑	นักบริหารงานการศึกษา	อำนวยการท้องถิ่น	กลาง	นางเดือนตรา หาญมนตรี	
	<b>ฝ่ายบริหารการศึกษา</b>						
๑๔๙	หัวหน้าฝ่ายบริหารการศึกษา	๕๒-๒-๐๘-๒๑๐๗-๐๐๒	นักบริหารงานการศึกษา	อำนวยการท้องถิ่น	ต้น	นายนริศร ณ ลำปาง	

ลำดับที่	ชื่อตำแหน่งในการบริหารงาน	เลขที่ตำแหน่ง	ชื่อตำแหน่งในสายงาน	ประเภทตำแหน่ง	ระดับตำแหน่ง	ชื่อ - สกุล	หมายเหตุ
	<b>งานการศึกษาปฐมวัย</b>						
๑๕๐	นักวิชาการศึกษา	๕๒-๒-๐๘-๓๘๐๓-๐๐๕	นักวิชาการศึกษา	วิชาการ	ชำนาญการ	นางสาวสุคนธ์ ตาจันทร์วงศ์	
๑๕๑	ครู (ศพด.วัดกล้วยหลวง)	๕๒-๒-๐๘-๖๖๐๐-๑๔๖	ครู	พนักงานครูเทศบาล	คศ.๒	นางสาวขวัญดาว สิงห์สี	
๑๕๒	ครู (ศพด.บ้านกาด)	๕๒-๒-๐๘-๖๖๐๐-๑๔๗	ครู	พนักงานครูเทศบาล	คศ.๒	นางศิริลักษณ์ มานะศิลป์	
๑๕๓	ครู (ศพด.บ้านไร่นาน้อย)	๕๒-๒-๐๘-๖๖๐๐-๑๔๘	ครู	พนักงานครูเทศบาล	คศ.๒	นางทิพย์วรรณ หอมแก่นจันทร์	
๑๕๔	ครู (ศพด.บ้านบุญเกิด)	๕๒-๒-๐๘-๖๖๐๐-๑๔๙	ครู	พนักงานครูเทศบาล	คศ.๒	นางอรทัย นันตะภาพ	
๑๕๕	ครู (ศพด.เทศบาลเมืองเขลางค์นคร)	๕๒-๒-๐๘-๖๖๐๐-๑๕๐	ครู	พนักงานครูเทศบาล	คศ.๒	นางวณิชชา ขวดแก้ว	
๑๕๖	ครู (ศพด.บ้านโทกหัวช้าง)	๕๒-๒-๐๘-๖๖๐๐-๑๕๑	ครู	พนักงานครูเทศบาล	คศ.๑/คศ.๒	-ว่าง-	รับโอน
๑๕๗	ครู (ศพด.บ้านปากกล้วย)	๕๒-๒-๐๘-๖๖๐๐-๑๕๒	ครู	พนักงานครูเทศบาล	คศ.๒	นางสวรรค์ บังเมฆ	
๑๕๘	ครู (ศพด.บ้านบุญเกิด)	๕๒-๒-๐๘-๖๖๐๐-๑๕๓	ครู	พนักงานครูเทศบาล	คศ.๑/คศ.๒	-ว่าง-	รับโอน
๑๕๙	ครู (ศพด.บ้านพ่อน)	๕๒-๒-๐๘-๖๖๐๐-๑๕๔	ครู	พนักงานครูเทศบาล	คศ.๒	นางปิยะภรณ์ พลอยไธสง	
๑๖๐	ครู (ศพด.บ้านศรีหมวดเกล้า)	๕๒-๒-๐๘-๖๖๐๐-๑๕๕	ครู	พนักงานครูเทศบาล	คศ.๑/คศ.๒	-ว่าง-	รับโอน
	<b>งานพัฒนาการศึกษา ทั้งการศึกษาในระบบการศึกษา การศึกษานอกระบบการศึกษา และการศึกษาตามอัธยาศัย</b>						
๑๖๑	นักวิชาการศึกษา	๕๒-๒-๐๘-๓๘๐๓-๐๐๑	นักวิชาการศึกษา	วิชาการ	ชำนาญการ	นายจักรินทร์ เทพชัย	
	<b>ฝ่ายส่งเสริมการศึกษาศาสนาและวัฒนธรรม</b>						
๑๖๒	หัวหน้าฝ่ายส่งเสริมการศึกษาศาสนา และวัฒนธรรม	๕๒-๒-๐๘-๒๑๐๗-๐๐๓	นักบริหารงานการศึกษา	อำนวยการท้องถิ่น	ต้น	นางสาวมณฑิรา ศรีวงศ์	
	<b>งานกิจกรรมเด็กและเยาวชน</b>						
๑๖๓	นักวิชาการศึกษา	๕๒-๒-๐๘-๓๘๐๓-๐๐๒	นักวิชาการศึกษา	วิชาการ	ชำนาญการ	นางสาวนันทญา ปุระนพรัตน์	
๑๖๔	เจ้าพนักงานศูนย์เยาวชน	๕๒-๒-๐๘-๔๘๐๓-๐๐๑	เจ้าพนักงานศูนย์เยาวชน	ทั่วไป	ปฏิบัติงาน/ชำนาญงาน	-ว่าง-	รับโอน

ลำดับที่	ชื่อตำแหน่งในการบริหารงาน	เลขที่ตำแหน่ง	ชื่อตำแหน่งในสายงาน	ประเภทตำแหน่ง	ระดับตำแหน่ง	ชื่อ - สกุล	หมายเหตุ
	งานบำรุงศิลปะ จาริต ประเพณี ภูมิปัญญาท้องถิ่น และวัฒนธรรมอันดีของท้องถิ่น						
๑๖๕	นักวิชาการศึกษา	๕๒-๒-๐๘-๓๘๐๓-๐๐๓	นักวิชาการศึกษา	วิชาการ	ปฏิบัติการ/ชำนาญการ	-ว่าง-	รับโอน
	งานกีฬาและนันทนาการ						
๑๖๖	นักวิชาการศึกษา	๕๒-๒-๐๘-๓๘๐๓-๐๐๔	นักวิชาการศึกษา	วิชาการ	ชำนาญการ	นางศิริจรรยา เชื้อปิง	
	ฝ่ายบริหารงานทั่วไป						
๑๖๗	หัวหน้าฝ่ายบริหารงานทั่วไป	๕๒-๒-๐๘-๒๑๐๑-๐๑๔	นักบริหารงานทั่วไป	อำนวยการท้องถิ่น	ต้น	นางศรีนวล ณ ลำปาง	
	งานธุรการ						
๑๖๘	นักจัดการงานทั่วไป	๕๒-๒-๐๘-๓๑๐๑-๐๐๘	นักจัดการงานทั่วไป	วิชาการ	ชำนาญการ	นางสาวสุชญา วชิรเดชาชัย	
๑๖๙	เจ้าพนักงานพัสดุ	๕๒-๒-๐๘-๔๒๐๓-๐๐๔	เจ้าพนักงานพัสดุ	ทั่วไป	ปฏิบัติงาน/ชำนาญงาน	-ว่าง-	รับโอน
	งานงบประมาณ						
๑๗๐	เจ้าพนักงานการเงินและบัญชี	๕๒-๒-๐๘-๔๒๐๑-๐๐๒	เจ้าพนักงานการเงินและบัญชี	ทั่วไป	ปฏิบัติงาน/ชำนาญงาน	-ว่าง-	รับโอน
	<u>กองสวัสดิการสังคม</u>						
๑๗๑	ผู้อำนวยการกองสวัสดิการสังคม	๕๒-๒-๑๑-๒๑๐๕-๐๐๑	นักบริหารงานสวัสดิการสังคม	อำนวยการท้องถิ่น	กลาง	นางสุนธ์ ท่วงไธสง	
	งานธุรการ						
๑๗๒	นักจัดการงานทั่วไป	๕๒-๒-๑๑-๓๑๐๑-๐๐๙	นักจัดการงานทั่วไป	วิชาการ	ชำนาญการ	นางปิยพร ดั่งฉิ่งศรี	
๑๗๓	เจ้าพนักงานธุรการ	๕๒-๒-๑๑-๔๑๐๑-๐๐๖	เจ้าพนักงานธุรการ	ทั่วไป	ชำนาญงาน	ว่าที่ร้อยตรีหญิง อาริตา ใจหงอก	
	ฝ่ายพัฒนาชุมชน						
๑๗๔	หัวหน้าฝ่ายพัฒนาชุมชน	๕๒-๒-๑๑-๒๑๐๕-๐๐๒	นักบริหารงานสวัสดิการสังคม	อำนวยการท้องถิ่น	ต้น	-ว่าง-	รับโอน

ลำดับที่	ชื่อตำแหน่งในการบริหารงาน	เลขที่ตำแหน่ง	ชื่อตำแหน่งในสายงาน	ประเภทตำแหน่ง	ระดับตำแหน่ง	ชื่อ - สกุล	หมายเหตุ
	<b>งานพัฒนาชุมชน</b>						
๑๗๕	นักพัฒนาชุมชน	๕๒-๒-๑๑-๓๘๐๑-๐๐๑	นักพัฒนาชุมชน	วิชาการ	ชำนาญการ	นายอภิวุฒิ มานะจิต	
๑๗๖	นักพัฒนาชุมชน	๕๒-๒-๑๑-๓๘๐๑-๐๐๕	นักพัฒนาชุมชน	วิชาการ	ปฏิบัติการ	นายโชติชัย อินันชัย	
	<b>งานส่งเสริมและพัฒนาอาชีพ</b>						
๑๗๗	นักพัฒนาชุมชน	๕๒-๒-๑๑-๓๘๐๑-๐๐๒	นักพัฒนาชุมชน	วิชาการ	ชำนาญการ	นางปวีณา พรหมเพชร	
๑๗๘	นักวิชาการเกษตร	๕๒-๒-๑๑-๓๔๐๑-๐๐๑	นักวิชาการเกษตร	วิชาการ	ปฏิบัติการ	น.ส.นุชจิรา คัดอ่าน	
	<b>ฝ่ายสังคมสงเคราะห์</b>						
๑๗๙	หัวหน้าฝ่ายสังคมสงเคราะห์	๕๒-๒-๑๑-๒๑๐๕-๐๐๓	นักบริหารงานสวัสดิการสังคม	อำนวยการท้องถิ่น	ต้น	นางศิริพร เป็งสลิ	
	<b>งานสังคมสงเคราะห์</b>						
๑๘๐	นักสังคมสงเคราะห์	๕๒-๒-๑๑-๓๘๐๒-๐๐๑	นักสังคมสงเคราะห์	วิชาการ	ชำนาญการ	นางสาวธนพร หมั่นมุงกิจ	
๑๘๑	นักสังคมสงเคราะห์	๕๒-๒-๑๑-๓๘๐๒-๐๐๓	นักสังคมสงเคราะห์	วิชาการ	ชำนาญการ	นางสาวประทุมพร ต๊ะวงศ์	
	<b>งานสวัสดิภาพเด็กและเยาวชน</b>						
๑๘๒	นักสังคมสงเคราะห์	๕๒-๒-๑๑-๓๘๐๒-๐๐๒	นักสังคมสงเคราะห์	วิชาการ	ปฏิบัติการ/ชำนาญการ	-ว่าง-	รับโอน
	<b>ฝ่ายส่งเสริมสวัสดิการสังคม</b>						
๑๘๓	หัวหน้าฝ่ายส่งเสริมสวัสดิการสังคม	๕๒-๒-๑๑-๒๑๐๕-๐๐๔	นักบริหารงานสวัสดิการสังคม	อำนวยการท้องถิ่น	ต้น	นางลักขณา เอกรัตน์	
	<b>งานส่งเสริมสวัสดิการสังคม</b>						
๑๘๔	นักพัฒนาชุมชน	๕๒-๒-๑๑-๓๘๐๑-๐๐๓	นักพัฒนาชุมชน	วิชาการ	ปฏิบัติการ	นายปราชญ์สยาม วงศาโรจน์	
	<b>งานกิจการสตรีและคนชรา</b>						
๑๘๕	นักพัฒนาชุมชน	๕๒-๒-๑๑-๓๘๐๑-๐๐๔	นักพัฒนาชุมชน	วิชาการ	ชำนาญการ	นางรัตนา พุทธวงศ์	

ลำดับที่	ชื่อตำแหน่งในการบริหารงาน	เลขที่ตำแหน่ง	ชื่อตำแหน่งในสายงาน	ประเภทตำแหน่ง	ระดับตำแหน่ง	ชื่อ - สกุล	หมายเหตุ
	<b>กองการเจ้าหน้าที่</b>						
๑๘๖	ผู้อำนวยการกองการเจ้าหน้าที่	๕๒-๒-๒๙-๒๑๐๑-๐๐๓	นักบริหารงานทั่วไป	อำนวยการท้องถิ่น	กลาง	-ว่าง-	กสธ.
	<b>ฝ่ายสรรหาและบรรจุแต่งตั้ง</b>						
๑๘๗	หัวหน้าฝ่ายสรรหาและบรรจุแต่งตั้ง	๕๒-๒-๒๙-๒๑๐๑-๐๐๔	นักบริหารงานทั่วไป	อำนวยการท้องถิ่น	ต้น	นายธานุพงษ์ สุระสะ	
	<b>งานสรรหาและเลือกสรร</b>						
๑๘๘	นักทรัพยากรบุคคล	๕๒-๒-๒๙-๓๑๐๒-๐๐๑	นักทรัพยากรบุคคล	วิชาการ	ชำนาญการ	นางธัญญารัตน์ ศรุตาทพงศ์ปกรณ์	
	<b>งานบรรจุแต่งตั้งและอัตรากำลัง</b>						
๑๘๙	นักทรัพยากรบุคคล	๕๒-๒-๒๙-๓๑๐๒-๐๐๕	นักทรัพยากรบุคคล	วิชาการ	ชำนาญการ	นายเกียรติศักดิ์ จิวเอื้อย	
	<b>ฝ่ายส่งเสริมและพัฒนาบุคลากร</b>						
๑๙๐	หัวหน้าฝ่ายส่งเสริมและพัฒนาบุคลากร	๕๒-๒-๒๙-๒๑๐๑-๐๑๕	นักบริหารงานทั่วไป	อำนวยการท้องถิ่น	ต้น	นายชัยรัตน์ วิเชียรสาร	
	<b>งานส่งเสริมและพัฒนาบุคลากร</b>						
๑๙๑	นักทรัพยากรบุคคล	๕๒-๒-๒๙-๓๑๐๒-๐๐๓	นักทรัพยากรบุคคล	วิชาการ	ชำนาญการ	นางวรรณภา ใจวงศ์	
	<b>งานบริหารงานทั่วไป</b>						
๑๙๒	นักจัดการงานทั่วไป	๕๒-๒-๒๙-๓๑๐๑-๐๑๐	นักจัดการงานทั่วไป	วิชาการ	ชำนาญการ	นางวรริศา กุญชร	
	<b>กลุ่มงานสิทธิและสวัสดิการ</b>						
	<b>งานสิทธิและสวัสดิการ</b>						
๑๙๓	นักทรัพยากรบุคคล	๕๒-๒-๒๙-๓๑๐๒-๐๐๒	นักทรัพยากรบุคคล	วิชาการ	ชำนาญการ	นางสาวนภวรรณ อินสมพันธ์	

ลำดับที่	ชื่อตำแหน่งในการบริหารงาน	เลขที่ตำแหน่ง	ชื่อตำแหน่งในสายงาน	ประเภทตำแหน่ง	ระดับตำแหน่ง	ชื่อ - สกุล	หมายเหตุ
	งานบุคลากรทางการศึกษา						
๑๙๔	นักทรัพยากรบุคคล	๕๒-๒-๒๙-๓๑๐๒-๐๐๔	นักทรัพยากรบุคคล	วิชาการ	ชำนาญการ	นางสาวเกศรินทร์ เขียวธรรพ์ทรัพย์	
	หน่วยตรวจสอบภายใน						
๑๙๕	นักวิชาการตรวจสอบภายใน	๕๒-๒-๑๒-๓๒๐๕-๐๐๑	นักวิชาการตรวจสอบภายใน	วิชาการ	ชำนาญการ	นางสาวพยอม คำเครื่อง	
๑๙๖	เจ้าพนักงานธุรการ	๕๒-๒-๑๒-๔๑๐๑-๐๐๙	เจ้าพนักงานธุรการ	ทั่วไป	ชำนาญงาน	นางอภิตา รักษ์อภิวันท์	

บัญชีแนบท้ายประกาศการปรับปรุงแผนอัตรากำลัง ๓ ปี (พ.ศ. ๒๕๖๗ -๒๕๖๙) ของเทศบาลเมืองเขลางค์นคร ประจำปีงบประมาณ พ.ศ. ๒๕๖๘

(ประเภทลูกจ้างประจำ) (ณ วันที่ ๑ เดือนตุลาคม พ.ศ. ๒๕๖๗)

ลำดับที่	ชื่อ-สกุล	วัน เดือน ปี เกิด	อายุ (ปี)	ตำแหน่ง	กลุ่มงาน	วุฒิ การศึกษา	ดำรงตำแหน่ง ตั้งแต่วันที่	วันที่ครบ เกษียณอายุ	เกษียณ ปีงบประมาณ	หมายเหตุ
	<b>สำนักปลัดเทศบาล</b>									
๑	นายสถาพร ดีสงเคราะห์	๕ ก.ค. ๑๒	๕๕	พนักงานวิทยุ	สนับสนุน	ม.๖	๑ ต.ค. ๓๗	๔ ก.ค. ๗๒	๒๕๗๒	ช่วยราชการกองช่าง
๒	นายชราพงษ์ ศรีนวลฟูดี	๑๒ ธ.ค. ๑๓	๕๓	พนักงานขับรถยนต์	สนับสนุน	ม.๓	๑ ต.ค. ๓๙	๑๑ ธ.ค. ๗๓	๒๕๗๔	
๓	นายธรรมบุญ ดวงเขียว	๑๐ ธ.ค. ๐๙	๕๗	พนักงานขับเครื่องจักรกลขนาดเบา	ช่าง	ม.๖	๑ ต.ค. ๓๙	๙ ธ.ค. ๖๙	๒๕๗๐	
	<b>กองช่าง</b>									
๔	นายรุ่ง ทิพย์แก้ว	๒๗ มี.ค. ๑๑	๕๖	พนักงานขับเครื่องจักรกลขนาดกลาง	ช่าง	ปวช.	๓ พ.ค. ๔๗	๒๖ มี.ค. ๗๑	๒๕๗๑	
	<b>กองสาธารณสุขและสิ่งแวดล้อม</b>									
๕	นายทวี ตัวลือ	๒๕ มี.ค. ๐๘	๕๙	พนักงานขับรถยนต์	สนับสนุน	ป.๔	๑ ต.ค. ๓๙	๒๔ มี.ค. ๖๘	๒๕๖๘	

บัญชีแนบท้ายประกาศการปรับปรุงแผนอัตรากำลัง ๓ ปี (พ.ศ. ๒๕๖๗ -๒๕๖๙) ของเทศบาลเมืองเขลางค์นคร ประจำปีงบประมาณ พ.ศ. ๒๕๖๘  
(ประเภทพนักงานจ้าง) (ณ วันที่ ๑ เดือนตุลาคม พ.ศ. ๒๕๖๗)

ส่วนราชการ	ลำดับ	ชื่อ-สกุล	วัน/เดือน/ปี เกิด	อายุ (ปี)	ตำแหน่ง	วุฒิการศึกษา	ค่าตอบแทน (บาท/เดือน)	ดำรงตำแหน่ง ตั้งแต่วันที่	วันที่ครบกำหนด ตามสัญญาจ้าง	หมายเหตุ
<b>สำนักปลัดเทศบาล</b>		พนักงานจ้างตามภารกิจ								
	๑	น.ส.สุธิดา โพธิ์ทอง	๕ มิ.ย. ๓๘	๒๙	ผู้ช่วยนักจัดการงานทะเบียนและบัตร	ปริญญาตรี	๑๕,๐๐๐	๑ ก.พ. ๖๗	๓๐ ก.ย. ๖๙	
	๒	นายอิทธิพล พิณฑิสืบ	๓๐ มี.ค. ๓๔	๓๓	ผู้ช่วยนิติกร	ปริญญาตรี	๑๘,๙๑๐	๑ ต.ค. ๖๖	๓๐ ก.ย. ๖๙	
	๓	นางวรรณญา วงศ์ชุมภู	๑๕ เม.ย. ๒๒	๔๕	ผู้ช่วยเจ้าพนักงานธุรการ	ปริญญาตรี	๑๔,๗๑๐	๑ ต.ค. ๖๖	๓๐ ก.ย. ๖๙	
	๔	น.ส.ทิพย์วัลย์ แก้วนา	๔ พ.ค. ๑๙	๔๘	ผู้ช่วยเจ้าพนักงานธุรการ	ปริญญาตรี	๑๕,๖๙๐	๑ ต.ค. ๖๖	๓๐ ก.ย. ๖๙	
	๕	น.ส.ศิริมาศ ปิงอินถา	๑๗ ส.ค. ๒๑	๔๖	ผู้ช่วยเจ้าพนักงานธุรการ	ปริญญาตรี	๑๓,๙๗๐	๑ ต.ค. ๖๖	๓๐ ก.ย. ๖๙	
	๖	นายศรารุช วาริบุตร	๑๕ มิ.ย. ๒๓	๔๔	ผู้ช่วยเจ้าพนักงานป้องกันฯ	ปริญญาตรี	๑๒,๙๕๐.๐	๑ ต.ค. ๖๖	๓๐ ก.ย. ๖๙	
	๗	นางภัทราพร กนกวัฒนา	๒๕ พ.ย. ๒๒	๔๔	ผู้ช่วยเจ้าพนักงานเทศกิจ	ปริญญาตรี	๑๐,๔๔๐	๑ ต.ค. ๖๖	๓๐ ก.ย. ๖๙	
	๘	นายตฤพล เครือใจวัง	๑๖ พ.ค. ๒๖	๔๑	ผู้ช่วยเจ้าพนักงานเทศกิจ	ปวช.	๑๐,๔๙๐	๑ ต.ค. ๖๖	๓๐ ก.ย. ๖๙	
	๙	นายเมธี เตชะวงค์	๒ ม.ค. ๒๔	๔๓	พนักงานขับเครื่องจักรกลขนาดกลาง	ปริญญาตรี	๒๓,๓๖๐	๑ ต.ค. ๖๖	๓๐ ก.ย. ๖๙	
	๑๐	นายธเนวัฒน์ วรรณโหวหาร	๒๘ พ.ค. ๑๕	๕๒	พนักงานขับเครื่องจักรกลขนาดกลาง	ม.๓	๑๖,๒๓๐	๑ ต.ค. ๖๖	๓๐ ก.ย. ๖๙	
	๑๑	นายสมบัติ โทณะพันธ์	๑๔ ม.ค. ๑๑	๕๖	พนักงานขับเครื่องจักรกลขนาดกลาง	ม.๓	๑๙,๐๑๐	๑ ต.ค. ๖๖	๓๐ ก.ย. ๖๙	
	๑๒	นายอุตร ปิยะลังกา	๑๔ ธ.ค. ๐๘	๕๘	พนักงานขับเครื่องจักรกลขนาดเบา	ม.๖	๑๐,๙๖๐	๑ ต.ค. ๖๖	๑๓ ธ.ค. ๖๘	
	๑๓	นายบุญตัน ปัญญาหลวง	๒๘ ต.ค. ๐๗	๕๙	พนักงานขับเครื่องจักรกลขนาดเบา	ม.๖	๑๑,๔๗๐	๑ ต.ค. ๖๖	๒๗ ต.ค. ๖๗	*
	๑๔	นายสมคิด สืบชัย	๓๐ พ.ย. ๐๗	๕๙	พนักงานขับเครื่องจักรกลขนาดเบา	ม.ศ.๕	๑๑,๐๒๐	๑ ต.ค. ๖๖	๒๙ พ.ย. ๖๗	*
	๑๕	นายดำรงค์ แก้วบุญเรือง	๘ มี.ค. ๐๘	๕๙	พนักงานขับรถยนต์	ม. ๓	๑๓,๘๘๐	๑ ต.ค. ๖๖	๗ มี.ค. ๖๘	
	๑๖	นายพงศ์ศักดิ์ แก้วปวน	๗ ต.ค. ๑๗	๔๙	พนักงานขับรถยนต์	ม. ๓	๑๔,๔๘๐	๑ ต.ค. ๖๖	๓๐ ก.ย. ๖๙	
	๑๗	นายธานินทร์ ยอดรัก	๗ พ.ค. ๒๐	๔๗	พนักงานขับรถยนต์	ปริญญาตรี	๙,๔๐๐	๑ ต.ค. ๖๖	๓๐ ก.ย. ๖๙	
	๑๘	นายรัฐพล กนกวัฒนา	๗ ธ.ค. ๑๙	๔๗	พนักงานวิทยุ	ปวส.	๑๔,๓๕๐	๑ ต.ค. ๖๖	๓๐ ก.ย. ๖๙	
	๑๙	นายประจวบ แก้วร่วมวงค์	๖ มี.ค. ๑๙	๔๘	พนักงานวิทยุ	ปวส.	๑๔,๗๐๐	๑ ต.ค. ๖๖	๓๐ ก.ย. ๖๙	ช่วยราชการกองช่าง
	๒๐	นายธีระวัฒน์ สมทิศ	๑๓ ธ.ค. ๐๗	๕๙	พนักงานดับเพลิง	ม.๖	๑๔,๕๒๐	๑ ต.ค. ๖๖	๑๒ ธ.ค. ๖๗	*
		พนักงานจ้างทั่วไป								



ส่วนราชการ	ลำดับ	ชื่อ-สกุล	วัน/เดือน/ปี เกิด	อายุ (ปี)	ตำแหน่ง	วุฒิการศึกษา	ค่าตอบแทน (บาท/เดือน)	ดำรงตำแหน่ง ตั้งแต่วันที่	วันที่ครบกำหนด ตามสัญญาจ้าง	หมายเหตุ
	๒๑	นางอภิวัน ดวงเขียว	๑๕ เม.ย. ๑๘	๔๙	คนงานทั่วไป	ม.๖	๙,๐๐๐	๑ ต.ค. ๖๗	๓๐ ก.ย. ๖๘	
	๒๒	น.ส.ชลธิชา บุตรแก้ว	๑๕ ก.พ. ๔๓	๒๔	คนงานทั่วไป	ปริญญาตรี	๙,๐๐๐	๑ ต.ค. ๖๗	๓๐ ก.ย. ๖๘	
	๒๓	น.ส.รัชดา สิทธิชุม	๗ ก.ย. ๒๘	๓๙	คนงานทั่วไป	ปริญญาตรี	๙,๐๐๐	๑ ต.ค. ๖๗	๓๐ ก.ย. ๖๘	
	๒๔	นางอัมพวัน เชื้อปัญญา	๒๓ พ.ค. ๑๐	๕๗	คนงานทั่วไป	ม.๖	๙,๐๐๐	๑ ต.ค. ๖๗	๓๐ ก.ย. ๖๘	
	๒๕	นายชาติรี ฉกรรจ์แดง	๔ ม.ค. ๓๐	๓๗	คนงานทั่วไป	ม.๓	๙,๐๐๐	๑ ต.ค. ๖๗	๓๐ ก.ย. ๖๘	
	๒๖	นางบัวแก้ว ลังกาเปี้ย	๒๕ พ.ย. ๐๗	๕๙	คนงานทั่วไป	ม. ๓	๙,๐๐๐	๑ ต.ค. ๖๗	๒๔ พ.ย. ๖๗	*
	๒๗	น.ส.กนกพร สิทธิชุม	๒๕ พ.ย. ๓๔	๓๒	คนงานทั่วไป	ปริญญาตรี	๙,๐๐๐	๑ ต.ค. ๖๗	๓๐ ก.ย. ๖๘	
	๒๘	น.ส.วรรณิศา วุฒศรี	๑๔ เม.ย. ๒๘	๓๙	คนงานทั่วไป	ม.๖	๙,๐๐๐	๑ ต.ค. ๖๗	๓๐ ก.ย. ๖๘	
	๒๙	น.ส.สุภาภรณ์ แสนตะสึบ	๑๙ ก.ค. ๓๔	๓๓	คนงานทั่วไป	ปริญญาตรี	๙,๐๐๐	๑ ต.ค. ๖๗	๓๐ ก.ย. ๖๘	
	๓๐	นายกุศล จันทนมิตร	๑๗ ก.พ. ๑๓	๕๔	คนงานทั่วไป	ปวช.	๙,๐๐๐	๑ ต.ค. ๖๗	๓๐ ก.ย. ๖๘	
	๓๑	น.ส.สิขานารถ รัตติ	๒๐ ส.ค. ๓๘	๒๙	คนงานทั่วไป	ปริญญาตรี	๙,๐๐๐	๑ ต.ค. ๖๗	๓๐ ก.ย. ๖๘	
	๓๒	น.ส.มัสติกา ยะสมจิตร	๑๖ ต.ค. ๔๑	๒๕	คนงานทั่วไป	ปวส.	๙,๐๐๐	๑ ต.ค. ๖๗	๓๐ ก.ย. ๖๘	
	๓๓	น.ส.รังษิณี มาชัยวงศ์	๑๙ ม.ค. ๒๖	๔๑	คนงานทั่วไป	ปวส.	๙,๐๐๐	๑ ต.ค. ๖๗	๓๐ ก.ย. ๖๘	
	๓๔	น.ส.วิปีศยา บุญปิ่น	๑๐ พ.ค. ๓๘	๒๙	คนงานทั่วไป	ปริญญาตรี	๙,๐๐๐	๑ ต.ค. ๖๗	๓๐ ก.ย. ๖๘	
	๓๕	น.ส.พนิตนาฏ เมืองใจมา	๑๑ ก.ค. ๔๐	๒๗	คนงานทั่วไป	ปริญญาตรี	๙,๐๐๐	๑ ต.ค. ๖๗	๓๐ ก.ย. ๖๘	
	๓๖	นายวรพงศ์ ชัยชนะ	๒๕ มี.ค. ๓๒	๓๕	คนงานทั่วไป	ปริญญาตรี	๙,๐๐๐	๑ ต.ค. ๖๗	๓๐ ก.ย. ๖๘	
	๓๗	นายชินภัทร แจ้คำ	๑๙ มี.ค. ๓๔	๓๓	คนงานทั่วไป	ม.๖	๙,๐๐๐	๑ ต.ค. ๖๗	๓๐ ก.ย. ๖๘	
	๓๘	นายพงศ์พล เจตตะภัย	๑๓ ก.พ. ๒๙	๓๘	คนงานทั่วไป	ปริญญาตรี	๙,๐๐๐	๑ ต.ค. ๖๗	๓๐ ก.ย. ๖๘	
	๓๙	น.ส.รุ่งนภา สุขคำ	๑๖ ม.ค. ๑๙	๔๘	คนงานทั่วไป	ปริญญาตรี	๙,๐๐๐	๑ ต.ค. ๖๗	๓๐ ก.ย. ๖๘	
	๔๐	น.ส.อภิญา ชัยวังเย็น	๑๑ พ.ย. ๓๔	๓๒	คนงานทั่วไป	ปริญญาตรี	๙,๐๐๐	๑ ต.ค. ๖๗	๓๐ ก.ย. ๖๘	
	๔๑	ว่าง			คนงานทั่วไป		๙,๐๐๐		๓๐ ก.ย. ๖๘	
	๔๒	น.ส.ปรมาภรณ์ ความเพียร	๑๔ ม.ค. ๔๐	๒๗	คนงานทั่วไป	ปริญญาตรี	๙,๐๐๐	๑ ต.ค. ๖๗	๓๐ ก.ย. ๖๘	
	๔๓	นายศตายุ แก้วบุญเรือง	๑๒ พ.ค. ๔๑	๒๖	คนงาน	ปวส.	๙,๐๐๐	๑ ต.ค. ๖๗	๓๐ ก.ย. ๖๘	
	๔๔	นายธีระวัฒน์ วงศ์สุภา	๑๕ ธ.ค. ๓๖	๓๐	คนงาน	ปริญญาตรี	๙,๐๐๐	๑ ต.ค. ๖๗	๓๐ ก.ย. ๖๘	
	๔๕	นายวิฑูรย์ ประเสริฐศรี	๑๑ มี.ค. ๓๔	๓๓	พนักงานขับเครื่องจักรกลขนาดเบา	ปวช.	๙,๐๐๐	๑ ต.ค. ๖๗	๓๐ ก.ย. ๖๘	

ส่วนราชการ	ลำดับ	ชื่อ-สกุล	วัน/เดือน/ปี เกิด	อายุ (ปี)	ตำแหน่ง	วุฒิการศึกษา	ค่าตอบแทน (บาท/เดือน)	ดำรงตำแหน่ง ตั้งแต่วันที่	วันที่ครบกำหนด ตามสัญญาจ้าง	หมายเหตุ
	๔๖	นายชาญวิทย์ ศิริสุข	๑๒ ธ.ค. ๒๘	๓๘	พนักงานขับรถยนต์	ปวช.	๙,๐๐๐	๑ ต.ค. ๖๗	๓๐ ก.ย. ๖๘	
	๔๗	นายสมบุญ แก้วปันกุล	๒๔ ก.ย. ๑๕	๕๒	พนักงานขับรถยนต์	ป.๖	๙,๐๐๐	๑ ต.ค. ๖๗	๓๐ ก.ย. ๖๘	
	๔๘	นายวิชัย จันทร์รังษีฉาย	๑๓ ธ.ค. ๒๒	๔๔	พนักงานขับรถยนต์	ปวส.	๙,๐๐๐	๑ ต.ค. ๖๗	๓๐ ก.ย. ๖๘	
	๔๙	นายกฤษณะ รุ่งสวัสดิ์	๒๕ มิ.ย. ๓๖	๓๑	พนักงานขับรถยนต์	ม.๓	๙,๐๐๐	๑ ต.ค. ๖๗	๓๐ ก.ย. ๖๘	
	๕๐	นายธีระวัฒน์ คำนนท์	๑๗ ก.พ. ๒๔	๔๓	พนักงานขับรถยนต์	ม.๓	๙,๐๐๐	๑ ต.ค. ๖๗	๓๐ ก.ย. ๖๘	
	๕๑	นายสมพงษ์ วงศ์ชมภู	๑๓ ธ.ค. ๒๕	๔๑	พนักงานขับรถยนต์	ม.๖	๙,๐๐๐	๑ ต.ค. ๖๗	๓๐ ก.ย. ๖๘	
	๕๒	นายลิขิต ประกัน	๒๑ ม.ค. ๓๕	๓๒	พนักงานขับรถยนต์	ปวช.	๙,๐๐๐	๑ ต.ค. ๖๗	๓๐ ก.ย. ๖๘	
	๕๓	นายยศไกร เสริมสุข	๓ พ.ค. ๑๗	๕๐	พนักงานขับรถยนต์	ม.๖	๙,๐๐๐	๑ ต.ค. ๖๗	๓๐ ก.ย. ๖๘	
	๕๔	นายกิตติพงษ์ อินผูก	๑๖ ต.ค. ๓๕	๓๑	พนักงานขับรถยนต์	ม.๓	๙,๐๐๐	๑ ต.ค. ๖๗	๓๐ ก.ย. ๖๘	
	๕๕	นายจำนงค์ อินผูก	๒๖ ก.พ. ๑๙	๔๘	พนักงานขับรถยนต์	ม.๓	๙,๐๐๐	๑ ต.ค. ๖๗	๓๐ ก.ย. ๖๘	
	๕๖	นายธีรยุทธ เมืองใจมา	๒๑ ม.ค. ๒๕	๔๒	พนักงานดับเพลิง	ปวส.	๙,๐๐๐	๑ ต.ค. ๖๗	๓๐ ก.ย. ๖๘	
	๕๗	นายภราดร หมื่นตาบุตร	๑๗ ม.ค. ๑๔	๕๓	พนักงานดับเพลิง	ม.๖	๙,๐๐๐	๑ ต.ค. ๖๗	๓๐ ก.ย. ๖๘	
	๕๘	นายสันติ ชุ่มเจริญ	๒๗ มี.ค. ๑๙	๔๘	พนักงานดับเพลิง	ม.๓	๙,๐๐๐	๑ ต.ค. ๖๗	๓๐ ก.ย. ๖๘	
	๕๙	นายสวาท คำวงศ์	๖ ก.พ. ๑๑	๕๖	พนักงานดับเพลิง	ป.๖	๙,๐๐๐	๑ ต.ค. ๖๗	๓๐ ก.ย. ๖๘	
	๖๐	นายภาสกร เทพศรี	๕ ก.ย. ๒๗	๔๐	พนักงานดับเพลิง	ม.๖	๙,๐๐๐	๑ ต.ค. ๖๗	๓๐ ก.ย. ๖๘	
	๖๑	สิบเอก ธิติสรรงค์ เดชจันทร์	๕ ส.ค. ๒๙	๓๘	พนักงานดับเพลิง	ม.๖	๙,๐๐๐	๑ ต.ค. ๖๗	๓๐ ก.ย. ๖๘	
	๖๒	ว่าที่ ร.ต. มนต์ชัย ชิติระเสมา	๓๐ ธ.ค. ๑๒	๕๔	พนักงานดับเพลิง	ปวส.	๙,๐๐๐	๑ ต.ค. ๖๗	๓๐ ก.ย. ๖๘	
	๖๓	นายศุภโชค ฉัตรเตชะ	๒๔ เม.ย. ๔๐	๒๗	พนักงานดับเพลิง	ปวส.	๙,๐๐๐	๑ ต.ค. ๖๗	๓๐ ก.ย. ๖๘	
	๖๔	นายณัฐนนท์ อินทะปัญญา	๑๘ ม.ค. ๔๒	๒๕	พนักงานดับเพลิง	ม.๖	๙,๐๐๐	๑ ต.ค. ๖๗	๓๐ ก.ย. ๖๘	
	๖๕	นายณัฐพล วงศ์สุวรรณ	๑๐ ก.พ. ๓๔	๓๓	พนักงานดับเพลิง	ปวส.	๙,๐๐๐	๑ ต.ค. ๖๗	๓๐ ก.ย. ๖๘	
	๖๖	นายสุชาติ อินตานันท์	๒ ธ.ค. ๑๔	๕๒	พนักงานดับเพลิง	ป.๖	๙,๐๐๐	๑ ต.ค. ๖๗	๓๐ ก.ย. ๖๘	
	๖๗	นายศราวุธ สมยศ	๒๕ ธ.ค. ๔๔	๒๒	พนักงานดับเพลิง	ปวส.	๙,๐๐๐	๑ ต.ค. ๖๗	๓๐ ก.ย. ๖๘	
	๖๘	ว่าที่ ร.ต. ทรงวุฒิ ขุนจันทร์	๑๗ ก.ย. ๓๖	๓๑	พนักงานดับเพลิง	ปริญญาตรี	๙,๐๐๐	๑ ต.ค. ๖๗	๓๐ ก.ย. ๖๘	
	๖๙	นายพงศกร ชัดเสริม	๖ ต.ค. ๒๗	๓๙	พนักงานดับเพลิง	ปริญญาตรี	๙,๐๐๐	๑ ต.ค. ๖๗	๓๐ ก.ย. ๖๘	
	๗๐	นายเกรียงศักดิ์ สายวงศ์	๘ ส.ค. ๔๔	๒๓	พนักงานดับเพลิง	ม.๖	๙,๐๐๐	๑ ต.ค. ๖๗	๓๐ ก.ย. ๖๘	

ส่วนราชการ	ลำดับ	ชื่อ-สกุล	วัน/เดือน/ปี เกิด	อายุ (ปี)	ตำแหน่ง	วุฒิการศึกษา	ค่าตอบแทน (บาท/เดือน)	ดำรงตำแหน่ง ตั้งแต่วันที่	วันที่ครบกำหนด ตามสัญญาจ้าง	หมายเหตุ
	๗๑	ว่าง			พนักงานดับเพลิง		๙,๐๐๐		๓๐ ก.ย. ๖๘	
	๗๒	นายนนทพัฒน์ แก้วตาบุตร	๑๘ พ.ย. ๒๗	๓๙	พนักงานดับเพลิง	ปวช.	๙,๐๐๐	๑ ต.ค. ๖๗	๓๐ ก.ย. ๖๘	
	๗๓	นายเอกพันธ์ พิण्याหลวง	๑๔ ส.ค. ๓๗	๓๐	พนักงานดับเพลิง	ปริญญาตรี	๙,๐๐๐	๑ ต.ค. ๖๗	๓๐ ก.ย. ๖๘	
	๗๔	นายกฤษณ กาวาท	๙ มิ.ย. ๑๘	๔๙	พนักงานดับเพลิง	ปวท.	๙,๐๐๐	๑ ต.ค. ๖๗	๓๐ ก.ย. ๖๘	
	๗๕	นายสุทัศน์ ทาแก้ว	๓ มิ.ย. ๑๔	๕๓	พนักงานดับเพลิง	ป.๖	๙,๐๐๐	๑ ต.ค. ๖๗	๓๐ ก.ย. ๖๘	
	๗๖	นายวิรุทธิ์ แก้วเอียด	๒๗ ส.ค. ๓๖	๓๑	พนักงานดับเพลิง	ม.๓	๙,๐๐๐	๑ ต.ค. ๖๗	๓๐ ก.ย. ๖๘	
	๗๗	นายสมคิด แก้วขจัด	๑๑ มิ.ย. ๒๑	๔๖	พนักงานดับเพลิง	ปวช.	๙,๐๐๐	๑ ต.ค. ๖๗	๓๐ ก.ย. ๖๘	
	๗๘	นายยงยุทธ อินทร์อุดม	๘ ม.ค. ๒๙	๓๘	พนักงานดับเพลิง	ม.๓	๙,๐๐๐	๑ ต.ค. ๖๗	๓๐ ก.ย. ๖๘	
	๗๙	นายยุทธจักร ป้อสาย	๑๖ มี.ค. ๑๗	๕๐	พนักงานวิทยุ	ม.๖	๙,๐๐๐	๑ ต.ค. ๖๗	๓๐ ก.ย. ๖๘	
<b>กองคลัง</b>		<b>พนักงานจ้างตามภารกิจ</b>								
	๘๐	น.ส.วรัทยา เพชรรัตน์	๒๓ พ.ย. ๓๖	๓๐	ผู้ช่วยเจ้าพนักงานจัดเก็บรายได้	ปริญญาตรี	๙,๔๐๐	๑ ต.ค. ๖๖	๓๐ ก.ย. ๖๙	
	๘๑	น.ส.จิตาภา ชมภูศรี	๒๑ ก.ค. ๓๖	๓๑	ผู้ช่วยเจ้าพนักงานการคลัง	ปริญญาตรี	๙,๔๐๐	๑ ต.ค. ๖๖	๓๐ ก.ย. ๖๙	
	๘๒	น.ส.รัตติกาล พุทธาเทพ	๑๔ ธ.ค. ๒๔	๔๒	ผู้ช่วยเจ้าพนักงานพัสดุ	ปริญญาตรี	๑๔,๓๐๐	๑ ต.ค. ๖๖	๓๐ ก.ย. ๖๙	
	๘๓	น.ส.กาญจนา กาทอง	๒๖ ก.ค. ๒๙	๓๘	ผู้ช่วยเจ้าพนักงานพัสดุ	ปริญญาตรี	๑๓,๙๗๐	๑ ต.ค. ๖๖	๓๐ ก.ย. ๖๙	
	๘๔	น.ส.วัชรินทร์ มนภัทรพิบูล	๘ เม.ย. ๒๓	๔๔	ผู้ช่วยเจ้าพนักงานธุรการ	ปริญญาตรี	๑๓,๗๔๐	๑ ต.ค. ๖๖	๓๐ ก.ย. ๖๙	
	๘๕	นายนันทพงษ์ ผั้นปันวงศ์	๑๙ ม.ค. ๑๐	๕๗	เจ้าหน้าที่ทะเบียนทรัพย์สิน	ม.๖	๑๔,๖๔๐	๑ ต.ค. ๖๖	๓๐ ก.ย. ๖๙	
	๘๖	นายทวีทรัพย์ รัตนมณีอุดมเดช	๒๐ ส.ค. ๒๐	๔๗	ลูกมือช่างแผนกภาษีและทะเบียนทรัพย์สิน	ปริญญาตรี	๑๔,๖๔๐	๑ ต.ค. ๖๖	๓๐ ก.ย. ๖๙	
	๘๗	น.ส.ศวรรณยา โสวะละ	๑๓ ก.ค. ๓๗	๓๐	ลูกมือช่างแผนกภาษีและทะเบียนทรัพย์สิน	ปริญญาตรี	๙,๔๐๐	๑ ต.ค. ๖๗	๓๐ ก.ย. ๖๙	
		<b>พนักงานจ้างทั่วไป</b>								
	๘๘	นางสุทธิลักษณ์ ศรีหมื่น	๒๑ ต.ค. ๑๑	๕๕	คนงานทั่วไป	ปวส.	๙,๐๐๐	๑ ต.ค. ๖๗	๓๐ ก.ย. ๖๘	
	๘๙	น.ส.ชฎาพร มูลนา	๓๑ ม.ค. ๔๑	๒๖	คนงานทั่วไป	ปริญญาตรี	๙,๐๐๐	๑ ต.ค. ๖๗	๓๐ ก.ย. ๖๘	
	๙๐	น.ส.ลัดดาวรรณ นันตะกุล	๑๙ ก.ค. ๓๒	๓๕	คนงานทั่วไป	ปริญญาตรี	๙,๐๐๐	๑ ต.ค. ๖๗	๓๐ ก.ย. ๖๘	
	๙๑	นายสหพร ทองทิพย์	๑๑ ธ.ค. ๑๐	๕๖	คนงานทั่วไป	ม.๓	๙,๐๐๐	๑ ต.ค. ๖๗	๓๐ ก.ย. ๖๘	
	๙๒	น.ส.ศิริกาญจน์ โยธาวงค์	๑๓ ม.ค. ๑๕	๕๒	คนงานทั่วไป	ปวส.	๙,๐๐๐	๑ ต.ค. ๖๗	๓๐ ก.ย. ๖๘	
	๙๓	น.ส.มรกต เมืองสิทธิ์	๒๗ ส.ค. ๓๑	๓๖	คนงานทั่วไป	ปริญญาตรี	๙,๐๐๐	๑ ต.ค. ๖๗	๓๐ ก.ย. ๖๘	

ส่วนราชการ	ลำดับ	ชื่อ-สกุล	วัน/เดือน/ปี เกิด	อายุ (ปี)	ตำแหน่ง	วุฒิการศึกษา	ค่าตอบแทน (บาท/เดือน)	ดำรงตำแหน่ง ตั้งแต่วันที่	วันที่ครบกำหนด ตามสัญญาจ้าง	หมายเหตุ
	๙๔	น.ส.ดารารัตน์ เชื้อเมืองพาน	๕ ก.ย. ๓๐	๓๗	คนงานทั่วไป	ปวส.	๙,๐๐๐	๑ ต.ค. ๖๗	๓๐ ก.ย. ๖๘	
	๙๕	น.ส.ศิริพร เครือฟู	๑๔ ต.ค. ๒๖	๔๐	คนงานทั่วไป	ปริญญาตรี	๙,๐๐๐	๑ ต.ค. ๖๗	๓๐ ก.ย. ๖๘	
	๙๖	นายบุญมา จันทร์วงศ์	๓ ก.พ. ๐๙	๕๘	พนักงานขับรถยนต์	ม.๖	๙,๐๐๐	๑ ต.ค. ๖๗	๓๐ ก.ย. ๖๘	
	๙๗	ว่าง			พนักงานขับรถยนต์		๙,๐๐๐		๓๐ ก.ย. ๖๘	
	๙๘	นายเปรมชัย เครือคำขาว	๒ พ.ค. ๒๘	๓๙	พนักงานขับรถยนต์	ม.๖	๙,๐๐๐	๑ ต.ค. ๖๗	๓๐ ก.ย. ๖๘	
	๙๙	น.ส.รชิตา บำรุงผล	๑๑ ม.ค. ๓๗	๓๐	เจ้าหน้าที่ทะเบียนทรัพย์สิน	ปริญญาตรี	๙,๐๐๐	๑ ต.ค. ๖๗	๓๐ ก.ย. ๖๘	
	๑๐๐	นายเอกพจน์ กันจิมะ	๑๒ มิ.ย. ๓๐	๓๗	เจ้าหน้าที่ทะเบียนทรัพย์สิน	ปริญญาตรี	๙,๐๐๐	๑ ต.ค. ๖๗	๓๐ ก.ย. ๖๘	
	๑๐๑	นายณัฐดนัย อินทะปัญญา	๑๘ ม.ค. ๔๒	๒๕	เจ้าหน้าที่ทะเบียนทรัพย์สิน	ปวช.	๙,๐๐๐	๑ ต.ค. ๖๗	๓๐ ก.ย. ๖๘	ช่วยราชการกองช่าง
	๑๐๒	น.ส.ศรุตดา วิสัยทอง	๒๗ ส.ค. ๔๐	๒๗	เจ้าหน้าที่ทะเบียนทรัพย์สิน	ปริญญาตรี	๙,๐๐๐	๑ ต.ค. ๖๗	๓๐ ก.ย. ๖๘	
	๑๐๓	นางญาณิศา อินหล้า	๑๔ ม.ค. ๑๕	๕๒	เจ้าหน้าที่ทะเบียนทรัพย์สิน	ปวช.	๙,๐๐๐	๑ ต.ค. ๖๗	๓๐ ก.ย. ๖๘	
	๑๐๔	น.ส.ชลธิชา จันทร์เที่ยง	๒๕ พ.ค. ๓๖	๓๑	เจ้าหน้าที่ทะเบียนทรัพย์สิน	ปริญญาตรี	๙,๐๐๐	๑ ต.ค. ๖๗	๓๐ ก.ย. ๖๘	
	๑๐๕	นายธนพันธ์ แซ่ภู	๒ มี.ค. ๒๕	๔๒	เจ้าหน้าที่ทะเบียนทรัพย์สิน	ปริญญาตรี	๙,๐๐๐	๑ ต.ค. ๖๗	๓๐ ก.ย. ๖๘	
	๑๐๖	น.ส.นริศรา โนภิชัย	๒๓ มี.ค. ๓๕	๓๒	เจ้าหน้าที่ทะเบียนทรัพย์สิน	ปวส.	๙,๐๐๐	๑ ต.ค. ๖๗	๓๐ ก.ย. ๖๘	
	๑๐๗	นายเอกลักษณ์ สันติกิจ	๑๔ ก.ย. ๒๙	๓๘	เจ้าหน้าที่ทะเบียนทรัพย์สิน	ปริญญาตรี	๙,๐๐๐	๑ ต.ค. ๖๗	๓๐ ก.ย. ๖๘	
	๑๐๘	นางวรรณยุลี คำสุข	๒๗ พ.ย. ๒๙	๓๗	เจ้าหน้าที่ทะเบียนทรัพย์สิน	ปวส.	๙,๐๐๐	๑ ต.ค. ๖๗	๓๐ ก.ย. ๖๘	
	๑๐๙	นายสิทธิพงษ์ สุขจักร์	๒๒ ม.ค. ๓๙	๒๘	เจ้าหน้าที่ทะเบียนทรัพย์สิน	ปริญญาตรี	๙,๐๐๐	๑ ต.ค. ๖๗	๓๐ ก.ย. ๖๘	
	๑๑๐	ว่าง			ลูกมือช่างแผนกภาษีและทะเบียนทรัพย์สิน	ปริญญาตรี	๙,๐๐๐		๓๐ ก.ย. ๖๘	
	๑๑๑	นายณัฐพงศ์ ดอนผักแว่น	๒๕ มิ.ย. ๔๑	๒๖	เจ้าหน้าที่สำรวจข้อมูล	ปริญญาตรี	๙,๐๐๐	๑ ต.ค. ๖๗	๓๐ ก.ย. ๖๘	
<b>กองช่าง</b>		<b>พนักงานจ้างตามภารกิจ</b>								
	๑๑๒	นายสาคร ใจแก้วแดง	๘ ก.ค. ๒๑	๔๖	ผู้ช่วยนายช่างไฟฟ้า	ปวส.	๑๓,๙๑๐	๑ ต.ค. ๖๖	๓๐ ก.ย. ๖๙	
	๑๑๓	นายนพพันธ์ ชัยศรี	๒๙ เม.ย. ๒๑	๔๖	ผู้ช่วยนายช่างไฟฟ้า	ปวส.	๙,๔๐๐	๑ ต.ค. ๖๗	๓๐ ก.ย. ๖๙	
	๑๑๔	นายมงคล เรือนทิ	๒๒ มิ.ย. ๒๕	๔๒	ผู้ช่วยนายช่างไฟฟ้า	ปวส.	๑๓,๙๑๐	๑ ต.ค. ๖๖	๓๐ ก.ย. ๖๙	
	๑๑๕	นายบุญฤทธิ์ หงษ์สวัสดิ์	๖ เม.ย. ๒๐	๔๗	ผู้ช่วยนายช่างไฟฟ้า	ปวส.	๙,๗๓๐	๑ ต.ค. ๖๖	๓๐ ก.ย. ๖๙	
	๑๑๖	นายกิตติศักดิ์ แก้วปิ่นใจ	๑๐ ต.ค. ๒๖	๔๐	ผู้ช่วยนายช่างไฟฟ้า	ปริญญาตรี	๑๖,๘๘๐	๑ ต.ค. ๖๖	๓๐ ก.ย. ๖๙	
	๑๑๗	นายกฤษศษุภณัฐ วงศ์อ่อนม่อน	๒๙ พ.ย. ๒๙	๓๗	ผู้ช่วยนายช่างไฟฟ้า	ปวส.	๑๐,๕๔๐	๑ ต.ค. ๖๖	๓๐ ก.ย. ๖๙	

ส่วนราชการ	ลำดับ	ชื่อ-สกุล	วัน/เดือน/ปี เกิด	อายุ (ปี)	ตำแหน่ง	วุฒิการศึกษา	ค่าตอบแทน (บาท/เดือน)	ดำรงตำแหน่ง ตั้งแต่วันที่	วันที่ครบกำหนด ตามสัญญาจ้าง	หมายเหตุ	
	๑๑๘	น.ส.ปาริฉัตร	ผื่นชมภู	๘ ธ.ค. ๐๙	๕๗	ผู้ช่วยเจ้าพนักงานธุรการ	ปริญญาตรี	๑๔,๒๕๐	๑ ต.ค. ๖๖	๓๐ ก.ย. ๖๙	ช่วยราชการฝ่ายทะเบียนฯ
	๑๑๙	นายมงคล	ใจงาม	๔ ก.ย. ๑๐	๕๗	ผู้ช่วยเจ้าพนักงานธุรการ	ปริญญาตรี	๑๔,๕๒๐	๑ ต.ค. ๖๖	๓๐ ก.ย. ๖๙	
	๑๒๐	น.ส.นราญา	วงศ์ษา	๒๘ ต.ค. ๒๒	๔๔	ผู้ช่วยเจ้าพนักงานธุรการ	ปริญญาตรี	๙,๔๐๐	๑ ต.ค. ๖๗	๓๐ ก.ย. ๖๙	
	๑๒๑	นายอภิญญา	สุขทวี	๓๐ ส.ค. ๒๓	๔๔	พนักงานขับเครื่องจักรกลขนาดหนัก	ปวส.	๒๓,๖๕๐	๑ ต.ค. ๖๖	๓๐ ก.ย. ๖๙	
	๑๒๒	นายชัยวัฒน์	แผ่นชมภู	๓๑ ส.ค. ๒๙	๓๘	พนักงานขับเครื่องจักรกลขนาดหนัก	ปวช.	๑๕,๕๓๐	๑ ต.ค. ๖๖	๓๐ ก.ย. ๖๙	
	๑๒๓	นายบุญเท่ง	จันดี๊ะ	๑๒ ม.ค. ๑๘	๔๙	พนักงานขับเครื่องจักรกลขนาดหนัก	ป.๖	๒๓,๐๖๐	๑ ต.ค. ๖๖	๓๐ ก.ย. ๖๙	
	๑๒๔	นายปัญญา	ปิมลื้อ	๗ เม.ย. ๐๙	๕๘	พนักงานขับเครื่องจักรกลขนาดหนัก	ม.๖	๑๕,๔๕๐	๑ ต.ค. ๖๖	๖ เม.ย. ๖๙	
	๑๒๕	นายอดิสร	เมฆสกุล	๑๓ ต.ค. ๒๐	๔๖	พนักงานขับเครื่องจักรกลขนาดหนัก	ปริญญาตรี	๑๘,๖๕๐	๑ ต.ค. ๖๖	๓๐ ก.ย. ๖๙	
	๑๒๖	นายสุรัตน์	ใจวิงกาศ	๑๔ ส.ค. ๒๑	๔๖	พนักงานขับเครื่องจักรกลขนาดกลาง	ม.๖	๑๖,๑๕๐	๑ ต.ค. ๖๖	๓๐ ก.ย. ๖๙	
	๑๒๗	นายวิบูลย์	วิบูลย์ผล	๑๙ ต.ค. ๑๖	๕๐	พนักงานขับเครื่องจักรกลขนาดกลาง	ม.๓	๒๓,๒๐๐	๑ ต.ค. ๖๖	๓๐ ก.ย. ๖๙	
	๑๒๘	นายพิชิต	อินสูง	๒๐ ธ.ค. ๒๘	๓๘	พนักงานขับเครื่องจักรกลขนาดเบา	ม.๓	๙,๔๐๐	๑ ต.ค. ๖๖	๓๐ ก.ย. ๖๙	
	๑๒๙	นายรณกร	สุวรรณภาพทอง	๓๑ ม.ค. ๓๔	๓๓	พนักงานขับเครื่องจักรกลขนาดเบา	ปริญญาตรี	๙,๔๐๐	๑ ส.ค. ๖๗	๓๐ ก.ย. ๖๙	
	๑๓๐	นายนิคม	จันดี๊ะวงศ์	๔ มิ.ย. ๑๖	๕๑	พนักงานขับเครื่องจักรกลขนาดเบา	ม.๓	๑๔,๗๖๐	๑ ต.ค. ๖๖	๓๐ ก.ย. ๖๙	
	๑๓๑	นายพิบูลย์สุข	เสียงล้ำ	๑๙ ม.ค. ๓๑	๓๖	พนักงานขับเครื่องจักรกลขนาดเบา	ปวส.	๙,๖๙๐	๑ ต.ค. ๖๖	๓๐ ก.ย. ๖๙	
	๑๓๒	นายชัยยุทธ	ทาเสริม	๑๐ ก.ย. ๒๒	๔๕	พนักงานขับเครื่องจักรกลขนาดเบา	ปวส.	๙,๗๓๐	๑ ต.ค. ๖๖	๓๐ ก.ย. ๖๙	
	๑๓๓	นายสุทัศน์	ใจกาวิง	๑๓ พ.ค. ๑๐	๕๗	พนักงานขับรถยนต์	ม.๖	๑๑,๔๑๐	๑ ต.ค. ๖๖	๓๐ ก.ย. ๖๙	
	๑๓๔	นายเสน่ห์	ผัดวัง	๑๑ ส.ค. ๑๑	๕๖	คนสวน	ป.๖	๑๐,๙๗๐	๑ ต.ค. ๖๖	๓๐ ก.ย. ๖๙	
	๑๓๕		ว่าง			ช่างปูน		๙,๔๐๐		๓๐ ก.ย. ๖๙	
		<u>พนักงานจ้างทั่วไป</u>									
	๑๓๖	นายประจักษ์	เมืองสิทธิ์	๒๗ มิ.ย. ๒๐	๔๗	คนงานทั่วไป	ม.๓	๙,๐๐๐	๑ ต.ค. ๖๗	๓๐ ก.ย. ๖๘	
	๑๓๗	นายกว้าง	ติดธรรม	๑๙ มิ.ย. ๑๐	๕๗	คนงานทั่วไป	ม.๖	๙,๐๐๐	๑ ต.ค. ๖๗	๓๐ ก.ย. ๖๘	
	๑๓๘	น.ส.นุชาดา	สมปัน	๑ ม.ค. ๓๗	๓๐	คนงานทั่วไป	ปวส.	๙,๐๐๐	๑ ต.ค. ๖๗	๓๐ ก.ย. ๖๘	
	๑๓๙	นายบตีศร	พึงสุข	๑๗ มี.ค. ๓๖	๓๑	คนงานทั่วไป	ปวส.	๙,๐๐๐	๑ ต.ค. ๖๗	๓๐ ก.ย. ๖๘	
	๑๔๐	นายพิชญ	วิบูลย์ผล	๒ ก.ค. ๓๖	๓๑	คนงานทั่วไป	ม.๓	๙,๐๐๐	๑ ต.ค. ๖๗	๓๐ ก.ย. ๖๘	
	๑๔๑	น.ส.รวิชนีภา	ยาวิลละ	๑๐ ม.ค. ๔๐	๒๗	คนงานทั่วไป	ม.๖	๙,๐๐๐	๑ ต.ค. ๖๗	๓๐ ก.ย. ๖๘	ช่วยราชการกองการศึกษา

ส่วนราชการ	ลำดับ	ชื่อ-สกุล	วัน/เดือน/ปี เกิด	อายุ (ปี)	ตำแหน่ง	วุฒิการศึกษา	ค่าตอบแทน (บาท/เดือน)	ดำรงตำแหน่ง ตั้งแต่วันที่	วันที่ครบกำหนด ตามสัญญาจ้าง	หมายเหตุ
	๑๔๒	นายธงชัย ชัยยานนท์	๕ ม.ค. ๒๑	๔๖	คนงานทั่วไป	ม.๓	๙,๐๐๐	๑ ต.ค. ๖๗	๓๐ ก.ย. ๖๘	
	๑๔๓	นายชัยพร ว่าง	๕ ก.พ. ๒๙	๓๘	คนงานทั่วไป	ม.๖	๙,๐๐๐	๑ ต.ค. ๖๗	๓๐ ก.ย. ๖๘	
	๑๔๔	นายนรินทร์ ชัยรัตน์	๑๑ พ.ย. ๑๘	๔๘	คนงานทั่วไป	ม.๓	๙,๐๐๐	๑ ต.ค. ๖๗	๓๐ ก.ย. ๖๘	
	๑๔๕	น.ส.สิริวิมล หย่างถาวร	๒๙ ก.ค. ๔๐	๒๗	คนงานทั่วไป	ปริญญาตรี	๙,๐๐๐	๑ ต.ค. ๖๗	๓๐ ก.ย. ๖๘	
	๑๔๖	น.ส.ปฐมาภรณ์ โพธิ์ทอง	๖ มิ.ย. ๔๕	๒๒	คนงานทั่วไป	ปริญญาตรี	๙,๐๐๐	๑ ต.ค. ๖๗	๓๐ ก.ย. ๖๘	
	๑๔๗	นางหนึ่งฤทัย ทิพย์ปลุก	๒๒ มี.ค. ๓๒	๓๕	คนงานทั่วไป	ปริญญาตรี	๙,๐๐๐	๑ ต.ค. ๖๗	๓๐ ก.ย. ๖๘	
	๑๔๘	นายอำนาจ สายวงศ์ปัญญา	๑๓ ก.ย. ๒๙	๓๘	คนงานทั่วไป	ม.๓	๙,๐๐๐	๑ ต.ค. ๖๗	๓๐ ก.ย. ๖๘	
	๑๔๙	น.ส.ปิยภัทร จินะชัย	๕ ส.ค. ๔๒	๒๕	คนงานทั่วไป	ปวส.	๙,๐๐๐	๑ ต.ค. ๖๗	๓๐ ก.ย. ๖๘	
	๑๕๐	นายขวัญไญ อินทะปัญญา	๑ ธ.ค. ๓๐	๓๖	คนงานทั่วไป	ปวช.	๙,๐๐๐	๑ ต.ค. ๖๗	๓๐ ก.ย. ๖๘	
	๑๕๑	น.ส.ชนิษฐา ปาโกวงศ์	๖ พ.ค. ๓๙	๒๘	คนงานทั่วไป	ปวช.	๙,๐๐๐	๑ ต.ค. ๖๗	๓๐ ก.ย. ๖๘	
	๑๕๒	น.ส.ศิราภรณ์ ทาร์ตัน	๑๒ พ.ค. ๓๔	๓๓	คนงานทั่วไป	ม.๖	๙,๐๐๐	๑ ต.ค. ๖๗	๓๐ ก.ย. ๖๘	
	๑๕๓	นายสมชาย ก่องกันทะ	๑๓ พ.ค. ๒๑	๔๖	คนงานทั่วไป	ม. ๓	๙,๐๐๐	๑ ต.ค. ๖๗	๓๐ ก.ย. ๖๘	
	๑๕๔	นายณัฐพล สีตาบุตร	๑๕ เม.ย. ๒๘	๓๙	คนงานทั่วไป	ปริญญาตรี	๙,๐๐๐	๑ ต.ค. ๖๗	๓๐ ก.ย. ๖๘	
	๑๕๕	ว่าง			คนงานทั่วไป	ปริญญาตรี	๙,๐๐๐		๓๐ ก.ย. ๖๘	
	๑๕๖	น.ส.ชนากานต์ ปิกเกษม	๓ มี.ค. ๓๘	๒๙	คนงานทั่วไป	ปริญญาตรี	๙,๐๐๐	๑ ต.ค. ๖๗	๓๐ ก.ย. ๖๘	
	๑๕๗	น.ส.จุฬาลักษณ์ แม่นรัตน์	๖ ธ.ค. ๓๔	๓๒	คนงานทั่วไป	ปริญญาตรี	๙,๐๐๐	๑ ต.ค. ๖๗	๓๐ ก.ย. ๖๘	
	๑๕๘	นายสนธิยา ถาวงค์	๑๖ ธ.ค. ๑๘	๔๘	คนงานทั่วไป	ปวส.	๙,๐๐๐	๑ ต.ค. ๖๗	๓๐ ก.ย. ๖๘	
	๑๕๙	นายจักรพงษ์ อินแสง	๘ ก.ย. ๒๓	๔๔	คนงานทั่วไป	ปวส.	๙,๐๐๐	๑ ต.ค. ๖๗	๓๐ ก.ย. ๖๘	
	๑๖๐	น.ส.วริทยา ยอดปัญญา	๔ ส.ค. ๓๖	๓๑	คนงานทั่วไป	ปริญญาตรี	๙,๐๐๐	๑ ต.ค. ๖๗	๓๐ ก.ย. ๖๘	
	๑๖๑	น.ส.เยาวภา เพชรแสนงาม	๓๑ พ.ค. ๒๒	๔๕	คนงานทั่วไป	ปริญญาตรี	๙,๐๐๐	๑ ต.ค. ๖๗	๓๐ ก.ย. ๖๘	
	๑๖๒	นายสมบูรณ์ ใจยา	๑๘ พ.ค. ๑๑	๕๖	คนงานทั่วไป	ม.๖	๙,๐๐๐	๑ ต.ค. ๖๗	๓๐ ก.ย. ๖๘	
	๑๖๓	ว่าที่ ร.ต.หญิง จิรายุวัฒน์ โยจาใจ	๔ ต.ค. ๓๓	๓๓	ผู้ช่วยช่าง	ปริญญาตรี	๙,๐๐๐	๑ ต.ค. ๖๗	๓๐ ก.ย. ๖๘	
	๑๖๔	นายชนากร แสนทอน	๒๕ ก.ค. ๔๓	๒๔	ผู้ช่วยช่าง	ปวส.	๙,๐๐๐	๑ ต.ค. ๖๗	๓๐ ก.ย. ๖๘	
	๑๖๕	นายภาณุชิต จิตมั่น	๑๐ ก.พ. ๒๖	๔๑	ผู้ช่วยช่าง	ปวช.	๙,๐๐๐	๑ ต.ค. ๖๗	๓๐ ก.ย. ๖๘	
	๑๖๖	ว่าง			ผู้ช่วยช่าง		๙,๐๐๐		๓๐ ก.ย. ๖๘	

ส่วนราชการ	ลำดับ	ชื่อ-สกุล	วัน/เดือน/ปี เกิด	อายุ (ปี)	ตำแหน่ง	วุฒิการศึกษา	ค่าตอบแทน (บาท/เดือน)	ดำรงตำแหน่ง ตั้งแต่วันที่	วันที่ครบกำหนด ตามสัญญาจ้าง	หมายเหตุ
	๑๖๗	นายวราวุฒิ ปิกเกษม	๒๖ ก.พ. ๓๘	๒๙	ผู้ช่วยช่าง	ปวส.	๙,๐๐๐	๑ ต.ค. ๖๗	๓๐ ก.ย. ๖๘	
	๑๖๘	นายสุทอน บุญประเสริฐ	๑ เม.ย. ๑๖	๕๑	ผู้ช่วยช่าง	ปวส.	๙,๐๐๐	๑ ต.ค. ๖๗	๓๐ ก.ย. ๖๘	
	๑๖๙	นายสิงหา ปิ่นผืน	๖ ส.ค. ๒๑	๔๖	ผู้ช่วยช่าง	ม.๓	๙,๐๐๐	๑ ต.ค. ๖๗	๓๐ ก.ย. ๖๘	
	๑๗๐	นายประเวช ช้อนสุข	๑๖ ม.ค. ๒๖	๔๑	ผู้ช่วยช่าง	ปวส.	๙,๐๐๐	๑ ต.ค. ๖๗	๓๐ ก.ย. ๖๘	
	๑๗๑	นายณัฐสิทธิ์ เชื้อปัญญา	๔ ก.ย. ๓๑	๓๖	ผู้ช่วยช่าง	ปวส.	๙,๐๐๐	๑ ต.ค. ๖๗	๓๐ ก.ย. ๖๘	
	๑๗๒	นายชินกร สิงห์สัน	๒ ต.ค. ๔๒	๒๔	ผู้ช่วยช่าง	ปวส.	๙,๐๐๐	๑ ต.ค. ๖๗	๓๐ ก.ย. ๖๘	
	๑๗๓	นายวิชณวัฒน์ ธรรมรัตน์พงศ์	๘ พ.ย. ๒๘	๓๘	ผู้ช่วยช่าง	ปริญญาตรี	๙,๐๐๐	๑ ต.ค. ๖๗	๓๐ ก.ย. ๖๘	
	๑๗๔	นายนพรัตน์ ลีน้อย	๒๒ พ.ย. ๒๘	๓๘	ผู้ช่วยช่าง	ปวส.	๙,๐๐๐	๑ ต.ค. ๖๗	๓๐ ก.ย. ๖๘	
	๑๗๕	นายสิทธิชัย พิษญาวิรุฬห์	๑๓ ม.ค. ๒๑	๔๖	ผู้ช่วยช่าง	ปวส.	๙,๐๐๐	๑ ต.ค. ๖๗	๓๐ ก.ย. ๖๘	
	๑๗๖	ว่าที่ ร.ต.หญิง จิระนันท์ แก้วใจบุญ	๒๒ พ.ค. ๓๑	๓๖	ผู้ช่วยช่าง	ปริญญาตรี	๙,๐๐๐	๑ ต.ค. ๖๗	๓๐ ก.ย. ๖๘	
	๑๗๗	นายเจษฎา บุญประเสริฐ	๑ ก.ค. ๒๒	๔๕	ผู้ช่วยช่าง	ปวส.	๙,๐๐๐	๑ ต.ค. ๖๗	๓๐ ก.ย. ๖๘	
	๑๗๘	นายชันณวัฒน์ ใจสิทธิ์	๓ ธ.ค. ๔๐	๒๖	ผู้ช่วยช่าง	ปวส.	๙,๐๐๐	๑ ต.ค. ๖๗	๓๐ ก.ย. ๖๘	
	๑๗๙	นายสรรธร ศรีเพย	๑๗ ก.ค. ๔๕	๒๒	ช่างไม้	ปวช.	๙,๐๐๐	๑ ต.ค. ๖๗	๓๐ ก.ย. ๖๘	
	๑๘๐	นายอานูภาพ กาจารี	๒๕ ก.ย. ๐๙	๕๘	คนสวน	ม.๓	๙,๐๐๐	๑ ต.ค. ๖๗	๓๐ ก.ย. ๖๘	
	๑๘๑	นางเบญจวรรณ ภูมิลา	๑ เม.ย. ๑๕	๕๒	คนสวน	ม.๖	๙,๐๐๐	๑ ต.ค. ๖๗	๓๐ ก.ย. ๖๘	
	๑๘๒	นายประสงค์ ตุ่นวัน	๑๘ ส.ค. ๑๙	๔๘	คนสวน	ปริญญาตรี	๙,๐๐๐	๑ ต.ค. ๖๗	๓๐ ก.ย. ๖๘	
	๑๘๓	นายเมธา พรชัย	๑๙ พ.ค. ๓๐	๓๗	คนสวน	ปวส.	๙,๐๐๐	๑ ต.ค. ๖๗	๓๐ ก.ย. ๖๘	
	๑๘๔	นายชาคร โสไชยวงศ์	๙ ส.ค. ๒๖	๔๑	คนสวน	ปวช.	๙,๐๐๐	๑ ต.ค. ๖๗	๓๐ ก.ย. ๖๘	
	๑๘๕	น.ส.ปาลิตา ยะใจหมั่น	๒๐ พ.ย. ๓๘	๒๘	คนสวน	ม.๖	๙,๐๐๐	๑ ต.ค. ๖๗	๓๐ ก.ย. ๖๘	
	๑๘๖	น.ส.อำพร อินทะปัญญา	๔ พ.ย. ๐๘	๕๘	คนสวน	ป.๔	๙,๐๐๐	๑ ต.ค. ๖๗	๓๐ ก.ย. ๖๘	
	๑๘๗	นางสมจิตร เครือศรี	๑๑ มี.ค. ๐๙	๕๘	คนสวน	ปกศ.สูง	๙,๐๐๐	๑ ต.ค. ๖๗	๓๐ ก.ย. ๖๘	
	๑๘๘	นายธีระยุทธ คำเมืองใจ	๖ เม.ย. ๓๑	๓๖	คนสวน	ปวช.	๙,๐๐๐	๑ ต.ค. ๖๗	๓๐ ก.ย. ๖๘	
	๑๘๙	นายสหภาพ ถาคำฟู	๕ ก.ย. ๔๓	๒๔	คนสวน	ม.๓	๙,๐๐๐	๑ ต.ค. ๖๗	๓๐ ก.ย. ๖๘	
	๑๙๐	ว่าง			คนสวน		๙,๐๐๐		๓๐ ก.ย. ๖๘	
	๑๙๑	นายณฤทธิ์ โนใจวงศ์	๘ ส.ค. ๒๘	๓๙	คนสวน	ปวส.	๙,๐๐๐	๑ ต.ค. ๖๗	๓๐ ก.ย. ๖๘	

ส่วนราชการ	ลำดับ	ชื่อ-สกุล	วัน/เดือน/ปี เกิด	อายุ (ปี)	ตำแหน่ง	วุฒิการศึกษา	ค่าตอบแทน (บาท/เดือน)	ดำรงตำแหน่ง ตั้งแต่วันที่	วันที่ครบกำหนด ตามสัญญาจ้าง	หมายเหตุ
	๑๙๒	นายชรินทร์ โปทา	๑๓ มี.ค. ๒๙	๓๘	คนสวน	ปวส.	๙,๐๐๐	๑ ต.ค. ๖๗	๓๐ ก.ย. ๖๘	
	๑๙๓	นายธีรพงษ์ อินทิบาล	๒๔ พ.ย. ๓๘	๒๘	คนสวน	ม.๖	๙,๐๐๐	๑ ต.ค. ๖๗	๓๐ ก.ย. ๖๘	
	๑๙๔	นายสุวัฒน์ ภูมิใจ	๑๗ มี.ย. ๒๑	๔๖	คนสวน	ปวส.	๙,๐๐๐	๑ ต.ค. ๖๗	๓๐ ก.ย. ๖๘	
	๑๙๕	นายชนะรัชต์ กลิ่นสุวรรณ	๑๓ ส.ค. ๒๑	๔๖	คนสวน	ปวช.	๙,๐๐๐	๑ ต.ค. ๖๗	๓๐ ก.ย. ๖๘	
	๑๙๖	นายธีรวิทย์ มะโนรา	๒๑ ก.พ. ๑๔	๕๓	คนงานเครื่องสูบน้ำ	ปริญญาตรี	๙,๐๐๐	๑ ต.ค. ๖๗	๓๐ ก.ย. ๖๘	งบบุคลากร
	๑๙๗	นายอำนาจ ทองคำดี	๒๕ พ.ย. ๔๑	๒๕	พนักงานขับรถยนต์	ม.๖	๙,๐๐๐	๑ ต.ค. ๖๗	๓๐ ก.ย. ๖๘	
	๑๙๘	นายวุฒิยากรณ์ คำฟูบุตร	๑๓ ต.ค. ๓๙	๒๗	พนักงานขับรถยนต์	ปวส.	๙,๐๐๐	๑ ต.ค. ๖๗	๓๐ ก.ย. ๖๘	
	๑๙๙	ว่าง			พนักงานขับรถยนต์		๙,๐๐๐	๑ ต.ค. ๖๗	๓๐ ก.ย. ๖๘	
	๒๐๐	นายธวัช กาทอง	๑๗ พ.ย. ๑๓	๕๓	พนักงานขับรถยนต์	ปวส.	๙,๐๐๐	๑ ต.ค. ๖๗	๓๐ ก.ย. ๖๘	
	๒๐๑	นายปิติพงษ์ ดวงไย	๒๘ พ.ค. ๒๕	๔๒	พนักงานขับรถยนต์	ปวส.	๙,๐๐๐	๑ ต.ค. ๖๗	๓๐ ก.ย. ๖๘	
	๒๐๒	นายรวีโรจน์ วงศ์สิทธิ์	๒๗ พ.ย. ๑๔	๕๒	พนักงานขับรถยนต์	ปวส.	๙,๐๐๐	๑ ต.ค. ๖๗	๓๐ ก.ย. ๖๘	
	๒๐๓	นายรณกร อินทียะ	๒ พ.ย. ๔๑	๒๕	พนักงานขับรถยนต์	ม.๖	๙,๐๐๐	๑ ต.ค. ๖๗	๓๐ ก.ย. ๖๘	
	๒๐๔	นายจำเรียง พูคำบุตร	๑๘ ธ.ค. ๑๐	๕๖	พนักงานขับรถยนต์	ป.๖	๙,๐๐๐	๑ ต.ค. ๖๗	๓๐ ก.ย. ๖๘	
	๒๐๕	นายศรเกียรติ อินสา	๕ ก.พ. ๒๕	๔๒	พนักงานขับรถยนต์	ม.๓	๙,๐๐๐	๑ ต.ค. ๖๗	๓๐ ก.ย. ๖๘	
	๒๐๖	นายนิกร จันท์แก้ว	๒๔ ก.พ. ๓๒	๓๕	พนักงานขับรถยนต์	ม.๖	๙,๐๐๐	๑ ต.ค. ๖๗	๓๐ ก.ย. ๖๘	
<b>กองสาธารณสุข</b>		<b>พนักงานจ้างตามภารกิจ</b>								
<b>และสิ่งแวดล้อม</b>	๒๐๗	นายธงชัย จั่นคง	๕ ม.ค. ๒๑	๔๖	ผู้ช่วยเจ้าพนักงานธุรการ	ปวส.	๑๔,๗๔๐	๑ ต.ค. ๖๖	๓๐ ก.ย. ๖๙	
	๒๐๘	น.ส.อัญนันท์ตา พิมล	๒๒ เม.ย. ๓๒	๓๕	ผู้ช่วยเจ้าพนักงานธุรการ	ปวส.	๙,๗๘๐	๑ ต.ค. ๖๖	๓๐ ก.ย. ๖๙	
	๒๐๙	น.ส.สุวรรณี ใจกันติ	๗ ต.ค. ๔๑	๒๕	ผู้ช่วยเจ้าพนักงานธุรการ	ปวส.	๙,๗๓๐	๑ ต.ค. ๖๖	๓๐ ก.ย. ๖๙	
	๒๑๐	น.ส.วัชรินทร์ สมบูรณ์มา	๕ มี.ย. ๓๗	๓๐	ผู้ช่วยเจ้าพนักงานธุรการ	ปริญญาตรี	๙,๗๓๐	๑ ต.ค. ๖๖	๓๐ ก.ย. ๖๙	
	๒๑๑	น.ส.ชลลดา นันตะภาพ	๑๙ ก.ย. ๔๓	๒๔	ผู้ช่วยเจ้าพนักงานธุรการ	ปวส.	๙,๗๓๐	๑ ต.ค. ๖๖	๓๐ ก.ย. ๖๙	
	๒๑๒	น.ส.บุษรากร เรืองจิตต์	๓ ต.ค. ๓๒	๓๔	ผู้ช่วยเจ้าพนักงานธุรการ	ปริญญาตรี	๙,๗๓๐	๑ ต.ค. ๖๖	๓๐ ก.ย. ๖๙	
	๒๑๓	น.ส.ณัฐพร กิ่งก้ำ	๑๓ ม.ค. ๒๗	๔๐	ผู้ช่วยเจ้าพนักงานธุรการ	ปริญญาตรี	๙,๗๓๐	๑ ต.ค. ๖๖	๓๐ ก.ย. ๖๙	
	๒๑๔	น.ส.จิราภรณ์ แก้วใบงาม	๑๑ พ.ค. ๔๐	๒๗	ผู้ช่วยเจ้าพนักงานธุรการ	ปวส.	๙,๗๓๐	๑ ต.ค. ๖๖	๓๐ ก.ย. ๖๙	
	๒๑๕	น.ส.สมฤทัย คำจันทร์	๖ ธ.ค. ๓๘	๒๘	ผู้ช่วยเจ้าพนักงานธุรการ	ป.ตรี	๙,๔๐๐	๑ พ.ย. ๖๖	๓๐ ก.ย. ๖๙	



ส่วนราชการ	ลำดับ	ชื่อ-สกุล	วัน/เดือน/ปี เกิด	อายุ (ปี)	ตำแหน่ง	วุฒิการศึกษา	ค่าตอบแทน (บาท/เดือน)	ดำรงตำแหน่ง ตั้งแต่วันที่	วันที่ครบกำหนด ตามสัญญาจ้าง	หมายเหตุ
	๒๑๖	น.ส.สุภาณี ทัพย์ศรีบุตร	๒๓ ส.ค. ๒๘	๓๙	ผู้ช่วยนักวิชาการสิ่งแวดล้อม	ปริญญาโท	๒๒,๐๙๐	๑ ต.ค. ๖๖	๓๐ ก.ย. ๖๙	
	๒๑๗	น.ส.ศิริธัญญา ลาดไชย	๒๕ ม.ค. ๓๗	๓๐	ผู้ช่วยนักวิชาการสุขาภิบาล	ปริญญาตรี	๑๖,๒๓๐	๑ ต.ค. ๖๖	๓๐ ก.ย. ๖๙	
	๒๑๘	นายสมบูรณ์ เหล่าใจ	๑๔ เม.ย. ๑๓	๕๔	พนักงานขับเครื่องจักรกลขนาดเบา	ป.๖	๙,๖๙๐	๑ ต.ค. ๖๖	๓๐ ก.ย. ๖๙	
	๒๑๙	นายชัยวัฒน์ ศรีตาบุตร	๓๐ ก.ย. ๑๑	๕๖	พนักงานขับเครื่องจักรกลขนาดเบา	ม. ๖	๑๕,๐๔๐	๑ ต.ค. ๖๖	๓๐ ก.ย. ๖๙	
	๒๒๐	นายพล น้อยปลุก	๑๔ เม.ย. ๐๘	๕๙	พนักงานขับเครื่องจักรกลขนาดเบา	ม. ๓	๑๔,๙๑๐	๑ ต.ค. ๖๖	๑๓ เม.ย. ๖๘	*
	๒๒๑	นายมงคล ทาไชยวงศ์	๙ ต.ค. ๐๘	๕๘	พนักงานขับเครื่องจักรกลขนาดเบา	ป. ๖	๑๔,๘๗๐	๑ ต.ค. ๖๖	๘ ต.ค. ๖๘	
	๒๒๒	นายคณิง ใจแก้วแดง	๒๐ ก.ย. ๑๓	๕๔	คนงานประจำรถขยะ	ม.๓	๑๐,๔๔๐	๑ ต.ค. ๖๖	๓๐ ก.ย. ๖๙	
	๒๒๓	นายเทิน เต็มเจริญ	๑๒ ก.พ. ๐๙	๕๘	คนงานประจำรถขยะ	ป.๖	๑๑,๔๐๐	๑ ต.ค. ๖๖	๑๑ ก.พ. ๖๙	
	๒๒๔	นายพัน อินปั้น	๑๕ ธ.ค. ๑๓	๕๓	คนงานประจำรถขยะ	ป.๖	๑๐,๘๖๐	๑ ต.ค. ๖๖	๓๐ ก.ย. ๖๙	
	๒๒๕	นายรัส ใจแก้วแดง	๒๑ มี.ค. ๑๑	๕๖	คนงานประจำรถขยะ	ป.๔	๑๔,๓๐๐	๑ ต.ค. ๖๖	๓๐ ก.ย. ๖๙	
	๒๒๖	นายณรงค์ วุฒิเดช	๖ ม.ค. ๑๔	๕๓	คนงานประจำรถขยะ	ป.๔	๑๐,๓๙๐	๑ ต.ค. ๖๖	๓๐ ก.ย. ๖๙	
	๒๒๗	นายสมชาย บุตรแก้ว	๔ ก.ย. ๑๓	๕๔	คนงานประจำรถขยะ	ป.๖	๙,๔๐๐	๑ ต.ค. ๖๗	๓๐ ก.ย. ๖๙	
	๒๒๘	นายวุฒิชัย เตชะ	๒๓ ก.พ. ๒๐	๔๗	คนงานประจำรถขยะ	ป. ๖	๑๓,๐๕๐	๑ ต.ค. ๖๖	๓๐ ก.ย. ๖๙	
	๒๒๙	นายถวัลย์ อุ่นผูก	๓๐ ก.ย. ๑๖	๕๑	คนงานประจำรถขยะ	ม.๓	๑๑,๓๐๐	๑ ต.ค. ๖๖	๓๐ ก.ย. ๖๙	
	๒๓๐	นายแก้ว เชื้ออินสูง	๒๑ เม.ย. ๐๘	๕๙	คนงานประจำรถขยะ	ม.๓	๑๓,๕๘๐	๑ ต.ค. ๖๖	๒๐ เม.ย. ๖๘	*
	๒๓๑	นายนรินทร์ ชัยเดียว	๑๒ ก.ค. ๒๐	๔๗	คนงานประจำรถขยะ	ม.๓	๑๐,๘๑๐	๑ ต.ค. ๖๖	๓๐ ก.ย. ๖๙	
	๒๓๒	นายทอง แสงแก้ว	๒ มี.ย. ๐๘	๕๙	พนักงานขับรถยนต์	ม. ๓	๑๐,๙๗๐	๑ ต.ค. ๖๖	๑ มี.ย. ๖๘	*
		<u>พนักงานจ้างทั่วไป</u>								
	๒๓๓	นายสุพจน์ กองประดม	๒๖ ม.ค. ๒๒	๔๕	คนงานทั่วไป	ปวส.	๙,๐๐๐	๑ ต.ค. ๖๗	๓๐ ก.ย. ๖๘	
	๒๓๔	น.ส.พัชจิรา ปัญญาปลุก	๘ ก.ค. ๓๔	๓๓	คนงานทั่วไป	ปริญญาตรี	๙,๐๐๐	๑ ต.ค. ๖๗	๓๐ ก.ย. ๖๘	
	๒๓๕	น.ส.กรรณิการ์ ตูลเตมีย์	๑๙ ก.ย. ๒๓	๔๔	คนงานทั่วไป	ปวส.	๙,๐๐๐	๑ ต.ค. ๖๗	๓๐ ก.ย. ๖๘	
	๒๓๖	นางภักดิ์สร จันทร์สม	๕ ก.พ. ๑๘	๔๙	คนงานทั่วไป	ปริญญาตรี	๙,๐๐๐	๑ ต.ค. ๖๗	๓๐ ก.ย. ๖๘	
	๒๓๗	นายจักรกฤษ ขาวเจริญ	๖ เม.ย. ๓๗	๓๐	คนงานทั่วไป	ปริญญาตรี	๙,๐๐๐	๑ ต.ค. ๖๗	๓๐ ก.ย. ๖๘	
	๒๓๘	นายณัฐพล มูลบ้านดง	๒๕ มี.ย. ๒๑	๔๖	คนงานทั่วไป	ปวส.	๙,๐๐๐	๑ ต.ค. ๖๗	๓๐ ก.ย. ๖๘	
	๒๓๙	น.ส.สุพิชชา สุปรานี	๘ ธ.ค. ๓๘	๒๘	คนงานทั่วไป	ปริญญาตรี	๙,๐๐๐	๑ ต.ค. ๖๗	๓๐ ก.ย. ๖๘	

ส่วนราชการ	ลำดับ	ชื่อ-สกุล	วัน/เดือน/ปี เกิด	อายุ (ปี)	ตำแหน่ง	วุฒิการศึกษา	ค่าตอบแทน (บาท/เดือน)	ดำรงตำแหน่ง ตั้งแต่วันที่	วันที่ครบกำหนด ตามสัญญาจ้าง	หมายเหตุ
	๒๔๐	น.ส.พรทิพย์ สุตะการ	๕ เม.ย. ๒๕	๔๒	คนงานทั่วไป	ปวส.	๙,๐๐๐	๑ ต.ค. ๖๗	๓๐ ก.ย. ๖๘	
	๒๔๑	นายวิสาข์ อินนันชัย	๒๕ ก.ค. ๓๔	๓๓	คนงานทั่วไป	ปริญญาตรี	๙,๐๐๐	๑ ต.ค. ๖๗	๓๐ ก.ย. ๖๘	
	๒๔๒	น.ส.วิรัชภา ภูญา	๑๖ ก.พ. ๓๖	๓๑	คนงานทั่วไป	ปริญญาตรี	๙,๐๐๐	๑ ต.ค. ๖๗	๓๐ ก.ย. ๖๘	
	๒๔๓	นายณัฐพล สุริยะ	๓๑ ธ.ค. ๓๓	๓๓	คนงานทั่วไป	ปริญญาตรี	๙,๐๐๐	๑ ต.ค. ๖๗	๓๐ ก.ย. ๖๘	
	๒๔๔	น.ส.ภควรรณ จันทร์คำ	๘ เม.ย. ๓๖	๓๑	คนงานทั่วไป	ปริญญาตรี	๙,๐๐๐	๑ ต.ค. ๖๗	๓๐ ก.ย. ๖๘	
	๒๔๕	น.ส.นรีพร ทิพย์กำ	๑๓ ธ.ค. ๓๕	๓๑	คนงานทั่วไป	ปริญญาตรี	๙,๐๐๐	๑ ต.ค. ๖๗	๓๐ ก.ย. ๖๘	
	๒๔๖	นายปรีพัฒน์ คำศรีวรรณ	๘ ก.ค. ๒๓	๔๔	คนงานทั่วไป	ม.๖	๙,๐๐๐	๑ ต.ค. ๖๗	๓๐ ก.ย. ๖๘	
	๒๔๗	น.ส.นราภรณ์ มณีเนตร	๑๕ ก.ย. ๔๐	๒๗	คนงานทั่วไป	ม.๖	๙,๐๐๐	๑ ต.ค. ๖๗	๓๐ ก.ย. ๖๘	
	๒๔๘	นายธารณ น้อยปลุก	๑๕ พ.ย. ๒๔	๔๒	คนงานทั่วไป	ปริญญาตรี	๙,๐๐๐	๑ ต.ค. ๖๗	๓๐ ก.ย. ๖๘	
	๒๔๙	น.ส.นันทนชญา เทพพรมงคล	๒๙ มี.ค. ๓๕	๓๒	คนงานทั่วไป	ปริญญาตรี	๙,๐๐๐	๑ ต.ค. ๖๗	๓๐ ก.ย. ๖๘	
	๒๕๐	น.ส.กนกพร เตชะสาย	๓๑ มี.ค. ๓๔	๓๓	คนงานทั่วไป	ปริญญาตรี	๙,๐๐๐	๑ ต.ค. ๖๗	๓๐ ก.ย. ๖๘	
	๒๕๑	นายกิตติพงษ์ เมาลี	๑๔ ม.ค. ๓๖	๓๑	คนงานทั่วไป	ปวส.	๙,๐๐๐	๑ ต.ค. ๖๗	๓๐ ก.ย. ๖๘	
	๒๕๒	นายปานทอง ปันแก้ว	๘ พ.ย. ๐๙	๕๗	คนงานประจำรถขยะ	ม.๓	๙,๐๐๐	๑ ต.ค. ๖๗	๓๐ ก.ย. ๖๘	
	๒๕๓	นายนพพล มโนเปียง	๑๑ ธ.ค. ๑๒	๕๔	คนงานประจำรถขยะ	ม.๓	๙,๐๐๐	๑ ต.ค. ๖๗	๓๐ ก.ย. ๖๘	
	๒๕๔	นายศิวัช สิทธิหาญ	๒๑ ต.ค. ๔๒	๒๔	คนงานประจำรถขยะ	ม.๓	๙,๐๐๐	๑ ต.ค. ๖๗	๓๐ ก.ย. ๖๘	
	๒๕๕	นายเฉลิมพล เครือวงศ์	๒ พ.ย. ๒๔	๔๒	คนงานประจำรถขยะ	ม.๓	๙,๐๐๐	๑ ต.ค. ๖๗	๓๐ ก.ย. ๖๘	
	๒๕๖	นายมงคล เรือนคำ	๒๒ มี.ย. ๑๙	๔๘	คนงานประจำรถขยะ	ป.๖	๙,๐๐๐	๑ ต.ค. ๖๗	๓๐ ก.ย. ๖๘	
	๒๕๗	นายสิทธิพงษ์ วงศ์สาย	๓๑ ส.ค. ๓๒	๓๕	คนงานประจำรถขยะ	ม.๓	๙,๐๐๐	๑ ต.ค. ๖๗	๓๐ ก.ย. ๖๘	
	๒๕๘	นายไพบูลย์ โมหารัตน์	๒๑ พ.ค. ๑๒	๕๕	คนงานประจำรถขยะ	ป.๖	๙,๐๐๐	๑ ต.ค. ๖๗	๓๐ ก.ย. ๖๘	
	๒๕๙	นายสมพงษ์ โนชัยวงศ์	๖ ธ.ค. ๓๑	๓๕	คนงานประจำรถขยะ	ม.๓	๙,๐๐๐	๑ ต.ค. ๖๗	๓๐ ก.ย. ๖๘	
	๒๖๐	นายอนุรัตน์ จันดีวงศ์	๒๕ มี.ค. ๑๐	๕๗	คนงานประจำรถขยะ	ม.๓	๙,๐๐๐	๑ ต.ค. ๖๗	๓๐ ก.ย. ๖๘	
	๒๖๑	นายพนม เล็กอินทร์	๑๓ ก.ค. ๑๗	๕๐	คนงานประจำรถขยะ	ป.๖	๙,๐๐๐	๑ ต.ค. ๖๗	๓๐ ก.ย. ๖๘	
	๒๖๒	นายธวัชชัย บุตรแก้ว	๓ ต.ค. ๓๘	๒๘	คนงานประจำรถขยะ	ม.๓	๙,๐๐๐	๑ ต.ค. ๖๗	๓๐ ก.ย. ๖๘	
	๒๖๓	นายณรงค์เกียรติ ใจชมภู	๔ ม.ค. ๒๓	๔๔	คนงานประจำรถขยะ	ป.๖	๙,๐๐๐	๑ ต.ค. ๖๗	๓๐ ก.ย. ๖๘	
	๒๖๔	นายนันทวัฒน์ ต้นฝั้น	๑๙ ก.ค. ๓๙	๒๘	คนงานประจำรถขยะ	ปวส.	๙,๐๐๐	๑ ต.ค. ๖๗	๓๐ ก.ย. ๖๘	

ส่วนราชการ	ลำดับ	ชื่อ-สกุล	วัน/เดือน/ปี เกิด	อายุ (ปี)	ตำแหน่ง	วุฒิการศึกษา	ค่าตอบแทน (บาท/เดือน)	ดำรงตำแหน่ง ตั้งแต่วันที่	วันที่ครบกำหนด ตามสัญญาจ้าง	หมายเหตุ
	๒๖๕	ว่าง			คนงานประจำรถขยะ		๙,๐๐๐		๓๐ ก.ย. ๖๘	
	๒๖๖	นายวิทยา ศรีวิชัยมูล	๙ พ.ย. ๒๘	๓๘	คนงานประจำรถขยะ	ม.๓	๙,๐๐๐	๑ ต.ค. ๖๗	๓๐ ก.ย. ๖๘	
	๒๖๗	นายชยพล คະณີวัน	๑๓ เม.ย. ๒๔	๔๓	คนงานประจำรถขยะ	ปวส.	๙,๐๐๐	๑ ต.ค. ๖๗	๓๐ ก.ย. ๖๘	
	๒๖๘	นายสุรเชษฐ์ ปราบงเหลือม	๑๐ ต.ค. ๔๕	๒๑	คนงานประจำรถขยะ	ปวช.	๙,๐๐๐	๑ ต.ค. ๖๗	๓๐ ก.ย. ๖๘	
	๒๖๙	ว่าง			คนงานประจำรถขยะ		๙,๐๐๐		๓๐ ก.ย. ๖๘	
	๒๗๐	นายวิชัย กาเตจ๊ะ	๑๖ มิ.ย. ๑๔	๕๓	คนงานประจำรถขยะ	ม.๓	๙,๐๐๐	๑ ต.ค. ๖๗	๓๐ ก.ย. ๖๘	
	๒๗๑	นายณัฐธิชัย คนภู	๑๕ ก.พ. ๒๔	๔๓	คนงานประจำรถขยะ	ปวส.	๙,๐๐๐	๑ ต.ค. ๖๗	๓๐ ก.ย. ๖๘	
	๒๗๒	นายสุริยันต์ ฟองเขียว	๑๑ ม.ค. ๑๓	๕๔	คนงานประจำรถขยะ	ม.๓	๙,๐๐๐	๑ ต.ค. ๖๗	๓๐ ก.ย. ๖๘	
	๒๗๓	นายชนสรณ์ วงศ์วิชัย	๓ ก.ย. ๒๒	๔๕	คนงานประจำรถขยะ	ปวส.	๙,๐๐๐	๑ ต.ค. ๖๗	๓๐ ก.ย. ๖๘	
	๒๗๔	นายวนิด เชื้อนคำปา	๑ มี.ค. ๑๕	๕๒	คนงานประจำรถขยะ	ป.๖	๙,๐๐๐	๑ ต.ค. ๖๗	๓๐ ก.ย. ๖๘	
	๒๗๕	นายมานิตย์ เขียวคำ	๕ ต.ค. ๐๘	๕๘	คนงานประจำรถขยะ	ม.๓	๙,๐๐๐	๑ ต.ค. ๖๗	๓๐ ก.ย. ๖๘	
	๒๗๖	นายมนตรี สงบภัย	๑๓ ส.ค. ๒๓	๔๔	คนงานประจำรถขยะ	ม.๓	๙,๐๐๐	๑ ต.ค. ๖๗	๓๐ ก.ย. ๖๘	
	๒๗๗	ว่าง			คนงานประจำรถขยะ		๙,๐๐๐		๓๐ ก.ย. ๖๘	
	๒๗๘	นายวรวิษ คำจำปา	๒๖ ก.พ. ๑๗	๕๐	คนงานประจำรถขยะ	ปวช.	๙,๐๐๐	๑ ต.ค. ๖๗	๓๐ ก.ย. ๖๘	
	๒๗๙	นายทรศนะ ใจยา	๑๒ พ.ค. ๒๔	๔๓	คนงานประจำรถขยะ	ม.๓	๙,๐๐๐	๑ ต.ค. ๖๗	๓๐ ก.ย. ๖๘	
	๒๘๐	นายสมัย ชัยรัตน์	๒๙ ม.ค. ๑๕	๕๒	คนงานประจำรถขยะ	ม.๓	๙,๐๐๐	๑ ต.ค. ๖๗	๓๐ ก.ย. ๖๘	
	๒๘๑	นายวรารุณ เพชรแสนงาม	๒๗ มี.ค. ๓๒	๓๕	คนงานประจำรถขยะ	ม.๓	๙,๐๐๐	๑ ต.ค. ๖๗	๓๐ ก.ย. ๖๘	
	๒๘๒	นายนิวัติ เตชะ	๑ มิ.ย. ๒๓	๔๔	คนงานประจำรถขยะ	ม.๓	๙,๐๐๐	๑ ต.ค. ๖๗	๓๐ ก.ย. ๖๘	
	๒๘๓	นายสกุล สงสุทธิ	๑๔ ม.ค. ๑๕	๕๒	คนงานประจำรถขยะ	ป.๖	๙,๐๐๐	๑ ต.ค. ๖๗	๓๐ ก.ย. ๖๘	
	๒๘๔	นายยุทธ ใจแก้วแดง	๒๖ ก.ค. ๑๕	๕๒	คนงานประจำรถขยะ	ป.๖	๙,๐๐๐	๑ ต.ค. ๖๗	๓๐ ก.ย. ๖๘	
	๒๘๕	นายพงษ์ทวี อินตะยศ	๑๐ ธ.ค. ๓๕	๓๑	คนงานประจำรถขยะ	ปริญญาตรี	๙,๐๐๐	๑ ต.ค. ๖๗	๓๐ ก.ย. ๖๘	
	๒๘๖	นายจำเริญ ใจยา	๑๙ ส.ค. ๑๘	๔๙	คนงานประจำรถขยะ	ป.๖	๙,๐๐๐	๑ ต.ค. ๖๗	๓๐ ก.ย. ๖๘	
	๒๘๗	นายบุญมา จิกคำ	๒๒ ธ.ค. ๐๙	๕๗	คนงานประจำรถขยะ	ป.๔	๙,๐๐๐	๑ ต.ค. ๖๗	๓๐ ก.ย. ๖๘	
	๒๘๘	นายทวน อุทธะจักร์	๒๑ ส.ค. ๐๙	๕๘	คนงานประจำรถขยะ	ม. ๓	๙,๐๐๐	๑ ต.ค. ๖๗	๓๐ ก.ย. ๖๘	
	๒๘๙	นายไทย ใจยะสาร	๖ เม.ย. ๐๘	๕๙	คนงานประจำรถขยะ	ป. ๖	๙,๐๐๐	๑ ต.ค. ๖๗	๕ เม.ย. ๖๘	*

ส่วนราชการ	ลำดับ	ชื่อ-สกุล	วัน/เดือน/ปี เกิด	อายุ (ปี)	ตำแหน่ง	วุฒิการศึกษา	ค่าตอบแทน (บาท/เดือน)	ดำรงตำแหน่ง ตั้งแต่วันที่	วันที่ครบกำหนด ตามสัญญาจ้าง	หมายเหตุ
	๒๙๐	นายยุรนนท์ คำน้ำนอง	๙ ก.ค. ๒๗	๔๐	พนักงานประจำรถขยะ	ปริญญาตรี	๙,๐๐๐	๑ ต.ค. ๖๗	๓๐ ก.ย. ๖๘	
	๒๙๑	นายจักรพงษ์ ชัยรัตน์	๑๔ ธ.ค. ๒๔	๔๒	พนักงานประจำรถขยะ	ม.๓	๙,๐๐๐	๑ ต.ค. ๖๗	๓๐ ก.ย. ๖๘	
	๒๙๒	นายวัชรระ สะอาด	๗ ต.ค. ๒๗	๓๙	พนักงานประจำรถขยะ	ม.๓	๙,๐๐๐	๑ ต.ค. ๖๗	๓๐ ก.ย. ๖๘	
	๒๙๓	นายนิรัตน์ ชัยเตียว	๒๘ มี.ค. ๓๐	๓๗	พนักงานประจำรถขยะ	ป.๖	๙,๐๐๐	๑ ต.ค. ๖๗	๓๐ ก.ย. ๖๘	
	๒๙๔	นายเมธาสิทธิ์ กำเป็ง	๓ ก.ค. ๓๕	๓๒	พนักงานประจำรถขยะ	ม.๓	๙,๐๐๐	๑ ต.ค. ๖๗	๓๐ ก.ย. ๖๘	
	๒๙๕	นายสมศักดิ์ ศรีนันทชัย	๑๕ ต.ค. ๒๔	๔๒	พนักงานประจำรถขยะ	ม.๓	๙,๐๐๐	๑ ต.ค. ๖๗	๓๐ ก.ย. ๖๘	
	๒๙๖	นายเรวัต ยุชมภู	๒๑ ต.ค. ๒๓	๔๓	พนักงานประจำรถขยะ	ปวช.	๙,๐๐๐	๑ ต.ค. ๖๗	๓๐ ก.ย. ๖๘	
	๒๙๗	นายณัฐกร พุทธนันชัย	๗ ก.ย. ๓๐	๓๗	พนักงานขับรถยนต์	ปวส.	๙,๐๐๐	๑ ต.ค. ๖๗	๓๐ ก.ย. ๖๘	
	๒๙๘	นายวรวิทย์ ไฉยาคำ	๑๙ พ.ย. ๑๗	๔๙	พนักงานขับรถยนต์	ม.๖	๙,๐๐๐	๑ ต.ค. ๖๗	๓๐ ก.ย. ๖๘	
	๒๙๙	นายวรวิทย์ คันทา	๒๗ เม.ย. ๒๕	๔๒	พนักงานขับรถยนต์	ม.๓	๙,๐๐๐	๑ ต.ค. ๖๗	๓๐ ก.ย. ๖๘	
	๓๐๐	นายณภูตินทร์ พุทธวงศ์	๑๕ ธ.ค. ๔๐	๒๖	พนักงานขับรถยนต์	ปวส.	๙,๐๐๐	๑ ต.ค. ๖๗	๓๐ ก.ย. ๖๘	
	๓๐๑	นายบังเอิญ จะงาม	๒๗ เม.ย. ๓๐	๓๗	พนักงานขับรถยนต์	ม. ๓	๙,๐๐๐	๑ ต.ค. ๖๗	๓๐ ก.ย. ๖๘	
	๓๐๒	นายนคร วงศ์สาย	๓๐ พ.ค. ๑๓	๕๔	พนักงานขับรถยนต์	ป. ๖	๙,๐๐๐	๑ ต.ค. ๖๗	๓๐ ก.ย. ๖๘	
	๓๐๓	นายศรารุณี ปัญญาเปียง	๖ ม.ค. ๑๗	๕๐	พนักงานขับรถยนต์	ปวส.	๙,๐๐๐	๑ ต.ค. ๖๗	๓๐ ก.ย. ๖๘	
	๓๐๔	นายสงกรานต์ บุญปันเชื้อ	๑๖ เม.ย. ๓๖	๓๑	พนักงานขับรถยนต์	ปวส.	๙,๐๐๐	๑ ต.ค. ๖๗	๓๐ ก.ย. ๖๘	
	๓๐๕	นายเพชร จันทะวงศ์	๑๘ ส.ค. ๑๒	๕๕	พนักงานขับรถยนต์	ม. ๖	๙,๐๐๐	๑ ต.ค. ๖๗	๓๐ ก.ย. ๖๘	
	๓๐๖	ว่าง			พนักงานขับรถยนต์		๙,๐๐๐		๓๐ ก.ย. ๖๘	
	๓๐๗	นายสิทธิพงษ์ สามสกุล	๒๓ ต.ค. ๓๐	๓๖	พนักงานขับรถยนต์	ม.๓	๙,๐๐๐	๑ ต.ค. ๖๗	๓๐ ก.ย. ๖๘	
	๓๐๘	นายสมพงษ์ สารวงศ์	๑ มี.ค. ๓๓	๓๔	พนักงานขับรถยนต์	ม.๖	๙,๐๐๐	๑ ต.ค. ๖๗	๓๐ ก.ย. ๖๘	
	๓๐๙	นายพิชัยยุทธ์ ตื้อกันทะ	๑๗ ก.ย. ๔๑	๒๖	พนักงานขับรถยนต์	ปวส.	๙,๐๐๐	๑ ต.ค. ๖๗	๓๐ ก.ย. ๖๘	
	๓๑๐	นายมงคล เปียงจันทร์วงศ์	๒๑ ก.ค. ๒๓	๔๔	พนักงานขับรถยนต์	ม.๖	๙,๐๐๐	๑ ต.ค. ๖๗	๓๐ ก.ย. ๖๘	
	๓๑๑	นายนิกรณิ วงศ์ปิงคำ	๒๐ มี.ย. ๒๐	๔๗	พนักงานขับรถยนต์	ป.๖	๙,๐๐๐	๑ ต.ค. ๖๗	๓๐ ก.ย. ๖๘	
	๓๑๒	นายนเรศ อุดสุข	๒ ก.ค. ๓๘	๒๙	พนักงานขับรถยนต์	ปวส.	๙,๐๐๐	๑ ต.ค. ๖๗	๓๐ ก.ย. ๖๘	
	๓๑๓	นายชูศักดิ์ สุดใจ	๒๓ พ.ค. ๓๘	๒๙	พนักงานขับรถยนต์	ม.๖	๙,๐๐๐	๑ ต.ค. ๖๗	๓๐ ก.ย. ๖๘	
	๓๑๔	นายมานพ มณีเนตร	๔ พ.ค. ๑๓	๕๔	พนักงานขับรถยนต์	ม.๖	๙,๐๐๐	๑ ต.ค. ๖๗	๓๐ ก.ย. ๖๘	

ส่วนราชการ	ลำดับ	ชื่อ-สกุล	วัน/เดือน/ปี เกิด	อายุ (ปี)	ตำแหน่ง	วุฒิการศึกษา	ค่าตอบแทน (บาท/เดือน)	ดำรงตำแหน่ง ตั้งแต่วันที่	วันที่ครบกำหนด ตามสัญญาจ้าง	หมายเหตุ
	๓๑๕	นายณัฐวุฒิ ใจบุญ	๒๒ ส.ค. ๓๓	๓๔	พนักงานขับรถยนต์	ป.๖	๙,๐๐๐	๑ ต.ค. ๖๗	๓๐ ก.ย. ๖๘	
	๓๑๖	นายธีรธเนศ วงศ์วิชัย	๒๙ ม.ค. ๓๔	๓๓	พนักงานขับรถยนต์	ปวช.	๙,๐๐๐	๑ ต.ค. ๖๗	๓๐ ก.ย. ๖๘	
	๓๑๗	น.ส.จุฑารัตน์ มูลเจริญ	๑๐ เม.ย. ๓๘	๒๙	เจ้าหน้าที่สำรวจข้อมูล	ปริญญาตรี	๙,๐๐๐	๑ ต.ค. ๖๗	๓๐ ก.ย. ๖๘	
	๓๑๘	น.ส.พรพิมล ธรรมสอน	๒๖ ก.ย. ๒๙	๓๘	เจ้าหน้าที่สำรวจข้อมูล	ปริญญาตรี	๙,๐๐๐	๑ ต.ค. ๖๗	๓๐ ก.ย. ๖๘	
	๓๑๙	น.ส.ศรินันท์ สายเครือมอย	๒๘ ส.ค. ๓๙	๒๘	เจ้าหน้าที่สำรวจข้อมูล	ปริญญาตรี	๙,๐๐๐	๑ ต.ค. ๖๗	๓๐ ก.ย. ๖๘	
	๓๒๐	น.ส.ชไมพร ทวีราช	๒๘ พ.ย. ๒๗	๓๙	เจ้าหน้าที่สำรวจข้อมูล	ปริญญาตรี	๙,๐๐๐	๑ ต.ค. ๖๗	๓๐ ก.ย. ๖๘	
	๓๒๑	น.ส.มัลลิกา ใจสอน	๒๓ ก.พ. ๓๐	๓๗	เจ้าหน้าที่สำรวจข้อมูล	ปริญญาตรี	๙,๐๐๐	๑ ต.ค. ๖๗	๓๐ ก.ย. ๖๘	
	๓๒๒	น.ส.ฉนิษฐารักษ์ อินนังแทน	๕ ก.ย. ๓๐	๓๗	เจ้าหน้าที่สำรวจข้อมูล	ปริญญาตรี	๙,๐๐๐	๑ ต.ค. ๖๗	๓๐ ก.ย. ๖๘	
	๓๒๓	นายศิววัฒน์ ใจวัง	๒๕ ต.ค. ๒๙	๓๗	เจ้าหน้าที่สำรวจข้อมูล	ปริญญาตรี	๙,๐๐๐	๑ ต.ค. ๖๗	๓๐ ก.ย. ๖๘	
	๓๒๔	น.ส.ฉัตรตระกูล จันท้อม	๒๘ ต.ค. ๔๓	๒๓	เจ้าหน้าที่สำรวจข้อมูล	ปริญญาตรี	๙,๐๐๐	๑ ต.ค. ๖๗	๓๐ ก.ย. ๖๘	
	๓๒๕	นางสมใจ สุปินะ	๓๑ ม.ค. ๑๑	๕๖	เจ้าหน้าที่คูชีพ	ปวส.	๙,๐๐๐	๑ ต.ค. ๖๗	๓๐ ก.ย. ๖๘	
	๓๒๖	นายธนโชติ ใจแก้วแดง	๔ มิ.ย. ๔๖	๒๑	เจ้าหน้าที่คูชีพ	ป.๖	๙,๐๐๐	๑ ต.ค. ๖๗	๓๐ ก.ย. ๖๘	
	๓๒๗	น.ส.นุชนาฏ ฉิมชานา	๒๔ ก.ค. ๓๘	๒๙	เจ้าหน้าที่คูชีพ	ปวช.	๙,๐๐๐	๑ ต.ค. ๖๗	๓๐ ก.ย. ๖๘	
	๓๒๘	นายณัฐวุฒิ หมูเทพ	๒๓ ต.ค. ๓๗	๒๙	เจ้าหน้าที่คูชีพ	ปริญญาตรี	๙,๐๐๐	๑ ต.ค. ๖๗	๓๐ ก.ย. ๖๘	
	๓๒๙	นายกฤษดา เศรษฐกร	๒๘ มิ.ย. ๒๐	๔๗	เจ้าหน้าที่คูชีพ	ป.ก.ง	๙,๐๐๐	๑ ต.ค. ๖๗	๓๐ ก.ย. ๖๘	
	๓๓๐	นายนันทวุฒิ สวัสดิ์	๕ มิ.ย. ๔๘	๑๙	เจ้าหน้าที่คูชีพ	ม.๓	๙,๐๐๐	๑ ต.ค. ๖๗	๓๐ ก.ย. ๖๘	
<b>กองยุทธศาสตร์</b>		<b>พนักงานจ้างตามภารกิจ</b>								
<b>และงบประมาณ</b>	๓๓๑	นายเกรียงชัย ใจเป็งบุตร	๑๔ ก.ค. ๒๓	๔๔	ผู้ช่วยเจ้าพนักงานธุรการ	ปริญญาตรี	๑๕,๔๒๐	๑ ต.ค. ๖๖	๓๐ ก.ย. ๖๙	
	๓๓๒	น.ส.มะลิวัลย์ แก้วบุญปัน	๘ พ.ย. ๒๗	๓๙	ผู้ช่วยเจ้าพนักงานประชาสัมพันธ์	ปริญญาตรี	๑๔,๓๐๐	๑ ต.ค. ๖๖	๓๐ ก.ย. ๖๙	
	๓๓๓	น.ส.รัตติกรณ์ สุทธการ	๙ ม.ค. ๒๖	๔๑	ผู้ช่วยนักวิเคราะห์นโยบายและแผน	ปริญญาตรี	๒๓,๑๗๐	๑ ต.ค. ๖๖	๓๐ ก.ย. ๖๙	
	๓๓๔	น.ส.ใจทิพย์ ใจละออ	๒๖ มี.ค. ๔๐	๒๗	ผู้ช่วยนักวิเคราะห์นโยบายและแผน	ปริญญาตรี	๑๕,๐๐๐	๑ ก.พ. ๖๗	๓๐ ก.ย. ๖๙	
	๓๓๕	นายณัฐวุฒิ พุชชิน	๔ พ.ค. ๒๙	๓๘	ผู้ช่วยนักวิชาการคอมพิวเตอร์	ปริญญาตรี	๒๓,๐๔๐	๑ ต.ค. ๖๖	๓๐ ก.ย. ๖๙	
	๓๓๖	นายวสุภัทร แก้วบุญเรือง	๘ ก.ค. ๑๗	๕๐	พนักงานขับรถยนต์	ม. ๓	๙,๗๘๐	๑ ต.ค. ๖๖	๓๐ ก.ย. ๖๙	
		<b>พนักงานจ้างทั่วไป</b>								
	๓๓๗	น.ส.กมลทิพย์ แก้วกัน	๑๙ มี.ค. ๒๖	๔๑	คนงานทั่วไป	ปริญญาตรี	๙,๐๐๐	๑ ต.ค. ๖๗	๓๐ ก.ย. ๖๘	

ส่วนราชการ	ลำดับ	ชื่อ-สกุล	วัน/เดือน/ปี เกิด	อายุ (ปี)	ตำแหน่ง	วุฒิการศึกษา	ค่าตอบแทน (บาท/เดือน)	ดำรงตำแหน่ง ตั้งแต่วันที่	วันที่ครบกำหนด ตามสัญญาจ้าง	หมายเหตุ
	๓๓๘	น.ส.นันทมน ใจเรื่อน	๒๕ ธ.ค. ๓๙	๒๗	คนงานทั่วไป	ปริญญาตรี	๙,๐๐๐	๑ ต.ค. ๖๗	๓๐ ก.ย. ๖๘	
	๓๓๙	น.ส.จารุมาศ คำปินใจ	๕ มี.ย. ๓๕	๓๒	คนงานทั่วไป	ปวช.	๙,๐๐๐	๑ ต.ค. ๖๗	๓๐ ก.ย. ๖๘	
	๓๔๐	น.ส.สุนิพันธ์ ยศรพิยกุล	๑ มี.ค. ๔๒	๒๕	คนงานทั่วไป	ปริญญาตรี	๙,๐๐๐	๑ ต.ค. ๖๗	๓๐ ก.ย. ๖๘	
	๓๔๑	นายอภิชาติ ท้าวฟูเขียว	๗ ธ.ค. ๒๐	๔๖	พนักงานขับรถยนต์	ม.๖	๙,๐๐๐	๑ ต.ค. ๖๗	๓๐ ก.ย. ๖๘	
<b>กองการศึกษา</b>		<b>พนักงานจ้างตามภารกิจ</b>								
	๓๔๒	นางอุลย์ลักษณ์ เครือนวนล	๑๑ มี.ย. ๑๔	๕๓	ผู้ช่วยครูผู้ช่วย	ปริญญาตรี	๒๕,๑๘๐	๑ ต.ค. ๖๖	๓๐ ก.ย. ๖๙	
	๓๔๓	นางธัญพร อภิไชย	๑๔ ธ.ค. ๐๗	๕๙	ผู้ช่วยครูผู้ช่วย	ปริญญาตรี	๒๓,๙๑๐	๑ ต.ค. ๖๖	๑๓ ธ.ค. ๖๗	*
	๓๔๔	น.ส.ศรียุญา คำมาก	๑๑ พ.ย. ๒๔	๔๒	ผู้ช่วยครูผู้ช่วย	ปริญญาตรี	๒๔,๙๓๐	๑ ต.ค. ๖๖	๓๐ ก.ย. ๖๙	
	๓๔๕	นางเทิดขวัญ คำอินบุตร	๑๕ พ.ค. ๑๑	๕๖	ผู้ช่วยครูผู้ช่วย	ปริญญาตรี	๒๔,๘๐๐	๑ ต.ค. ๖๖	๓๐ ก.ย. ๖๙	
	๓๔๖	นางสุกัญญา เทพผื่น	๑๖ ก.ค. ๒๕	๔๒	ผู้ดูแลเด็ก	ปริญญาตรี	๙,๔๐๐	๑ ต.ค. ๖๖	๓๐ ก.ย. ๖๙	
	๓๔๗	นางหนึ่งฤทัย แชนงแก้ว	๑๙ พ.ค. ๑๒	๕๕	ผู้ดูแลเด็ก	ปริญญาตรี	๑๖,๒๘๐	๑ ต.ค. ๖๖	๓๐ ก.ย. ๖๙	
	๓๔๘	นางเพ็ญจันทร์ พุฒใจกา	๒๓ มี.ค. ๑๘	๔๙	ผู้ดูแลเด็ก	ปริญญาตรี	๑๖,๓๕๐	๑ ต.ค. ๖๖	๓๐ ก.ย. ๖๙	
	๓๔๙	นางธัญพร จันทร์สมวงศ์	๑ ก.ค. ๐๙	๕๘	ผู้ดูแลเด็ก	ปริญญาตรี	๑๖,๒๘๐	๑ ต.ค. ๖๖	๓๐ มี.ย. ๖๙	
	๓๕๐	น.ส.วรรณัฐ ก่องแก้ว	๓๑ ส.ค. ๐๘	๕๙	ผู้ดูแลเด็ก	ปริญญาตรี	๑๕,๙๔๐	๑ ต.ค. ๖๖	๓๐ ส.ค. ๖๘	*
	๓๕๑	น.ส.สุดทอง สุปินะ	๒๐ ส.ค. ๔๐	๒๗	ผู้ดูแลเด็ก	ม.๖	๑๐,๑๒๐	๑ ต.ค. ๖๖	๓๐ ก.ย. ๖๙	
	๓๕๒	น.ส.เรวดี สุวรรณภาพทอง	๒๑ ส.ค. ๒๘	๓๙	ผู้ดูแลเด็ก	ปริญญาตรี	๑๒,๗๒๐	๑ ต.ค. ๖๖	๓๐ ก.ย. ๖๙	งบเทศบาล
	๓๕๓	ว่าง			ผู้ดูแลเด็ก		๙,๔๐๐		๓๐ ก.ย. ๖๙	งบเทศบาล
	๓๕๔	น.ส.จันทิราภรณ์ จักรจันทร์	๘ มี.ค. ๒๘	๓๙	ผู้ดูแลเด็ก	ปริญญาตรี	๑๕,๘๖๐	๑ ต.ค. ๖๖	๓๐ ก.ย. ๖๙	
	๓๕๕	น.ส.จารุณี โพธิ์เพ็ง	๑ มี.ค. ๑๓	๕๔	ผู้ดูแลเด็ก	ปริญญาตรี	๑๕,๘๔๐	๑ ต.ค. ๖๖	๓๐ ก.ย. ๖๙	
	๓๕๖	น.ส.มิชลิ แก้วบุญปั้น	๒๒ ก.ย. ๑๑	๕๖	ผู้ดูแลเด็ก	ปริญญาตรี	๑๕,๗๔๐	๑ ต.ค. ๖๖	๓๐ ก.ย. ๖๙	
	๓๕๗	น.ส.ณัฐกานต์ ทองอำไพ	๑๐ ต.ค. ๒๙	๓๗	ผู้ดูแลเด็ก	ปริญญาตรี	๑๒,๗๔๐	๑ ต.ค. ๖๖	๓๐ ก.ย. ๖๙	
	๓๕๘	นางปวีรศา จอมคีรี	๒๔ เม.ย. ๑๗	๕๐	ผู้ดูแลเด็ก	ปริญญาตรี	๑๔,๔๑๐	๑ ต.ค. ๖๖	๓๐ ก.ย. ๖๙	
	๓๕๙	น.ส.สมจิตร ปอนสีบ	๑๘ เม.ย. ๑๖	๕๑	ผู้ดูแลเด็ก	ปริญญาตรี	๑๕,๑๓๐	๑ ต.ค. ๖๖	๓๐ ก.ย. ๖๙	
	๓๖๐	น.ส.ชุติกานุจน์ หอมแก่นจันทร์	๒๑ มี.ค. ๒๔	๔๓	ผู้ดูแลเด็ก	ปริญญาตรี	๑๔,๔๑๐	๑ ต.ค. ๖๖	๓๐ ก.ย. ๖๙	ช่วยราชการกองคลัง
	๓๖๑	น.ส.ปริยากร เชื้ออินสูง	๒๐ ก.ย. ๑๐	๕๗	ผู้ช่วยเจ้าพนักงานธุรการ	ปริญญาตรี	๑๔,๕๖๐	๑ ต.ค. ๖๖	๓๐ ก.ย. ๖๙	

ส่วนราชการ	ลำดับ	ชื่อ-สกุล	วัน/เดือน/ปี เกิด	อายุ (ปี)	ตำแหน่ง	วุฒิการศึกษา	ค่าตอบแทน (บาท/เดือน)	ดำรงตำแหน่ง ตั้งแต่วันที่	วันที่ครบกำหนด ตามสัญญาจ้าง	หมายเหตุ
	๓๖๒	น.ส.ชญาดา กอบกำ	๑๓ ก.พ. ๑๙	๔๘	ผู้ช่วยเจ้าพนักงานธุรการ	ปริญญาตรี	๑๓,๘๔๐	๑ ต.ค. ๖๖	๓๐ ก.ย. ๖๙	
	๓๖๓	น.ส.นิราภรณ์ ไชยวัง	๖ ส.ค. ๒๓	๔๔	ผู้ช่วยนักวิชาการศึกษา	ปริญญาตรี	๑๕,๐๐๐	๑ ต.ค. ๖๖	๓๐ ก.ย. ๖๙	
	๓๖๔	น.ส.จิรารัตน์ มณียศ	๑๖ ม.ค. ๒๖	๔๑	ผู้ช่วยนักวิชาการศึกษา	ปริญญาโท	๒๒,๐๔๐	๑ ต.ค. ๖๖	๓๐ ก.ย. ๖๙	
	๓๖๕	น.ส.จิตติารีย์ อินตะชุม	๒๒ เม.ย. ๒๘	๓๙	ผู้ช่วยเจ้าพนักงานการเงินและบัญชี	ปวส.	๑๑,๘๗๐	๑ ต.ค. ๖๖	๓๐ ก.ย. ๖๙	
		<u>พนักงานจ้างทั่วไป</u>								
	๓๖๖	ว่าง			คนงานทั่วไป		๙,๐๐๐		๓๐ ก.ย. ๖๘	
	๓๖๗	น.ส.ชนิตาภา ยศวิมลโสภา	๑๖ ก.พ. ๒๒	๔๕	คนงานทั่วไป	ปริญญาตรี	๙,๐๐๐	๑ ต.ค. ๖๗	๓๐ ก.ย. ๖๘	
	๓๖๘	น.ส.นันทรี มูลเชื้อ	๑๖ ก.ย. ๓๑	๓๖	คนงานทั่วไป	ปริญญาตรี	๙,๐๐๐	๑ ต.ค. ๖๗	๓๐ ก.ย. ๖๘	
	๓๖๙	น.ส.พรลักษ์ณ์ สร้อยแก้ว	๑๗ ธ.ค. ๒๒	๔๔	คนงานทั่วไป	ปวส.	๙,๐๐๐	๑ ต.ค. ๖๗	๓๐ ก.ย. ๖๘	
	๓๗๐	น.ส.ศิริทิพย์ สายดวงแก้ว	๘ ม.ค. ๓๖	๓๑	คนงานทั่วไป	ปริญญาตรี	๙,๐๐๐	๑ ต.ค. ๖๗	๓๐ ก.ย. ๖๘	
	๓๗๑	นายสยาม โล่ห์วงรัตน์	๓ ก.ค. ๒๐	๔๗	คนงานทั่วไป	ปวช.	๙,๐๐๐	๑ ต.ค. ๖๗	๓๐ ก.ย. ๖๘	
	๓๗๒	นายสมนึก ใจแก้วแดง	๑๕ มี.ค. ๒๐	๔๗	พนักงานขับรถยนต์	ป.๖	๙,๐๐๐	๑ ต.ค. ๖๗	๓๐ ก.ย. ๖๘	
	๓๗๓	นายกังวาลย์ ยุชมภู	๒๒ มี.ย. ๒๑	๔๖	พนักงานขับรถยนต์	ปวส.	๙,๐๐๐	๑ ต.ค. ๖๗	๓๐ ก.ย. ๖๘	
<b>กองสวัสดิการสังคม</b>		<u>พนักงานจ้างตามภารกิจ</u>								
	๓๗๔	นางพัชรินทร์ วงค์ชมภู	๓ พ.ค. ๒๗	๔๐	ผู้ช่วยเจ้าพนักงานธุรการ	ปริญญาตรี	๑๕,๗๔๐	๑ ต.ค. ๖๖	๓๐ ก.ย. ๖๙	
	๓๗๕	นางปราณี สุขรัตน์	๔ พ.ย. ๑๒	๕๔	ผู้ช่วยเจ้าพนักงานพัฒนาชุมชน	ปริญญาตรี	๑๔,๕๓๐	๑ ต.ค. ๖๖	๓๐ ก.ย. ๖๙	
	๓๗๖	น.ส.พิชญาดา เขียวเล่างาม	๔ มี.ค. ๓๐	๓๗	ผู้ช่วยเจ้าพนักงานพัฒนาชุมชน	ปริญญาตรี	๑๐,๕๙๐	๑ ต.ค. ๖๖	๓๐ ก.ย. ๖๙	
	๓๗๗	น.ส.นุชจรรย์ กองตัน	๑๔ เม.ย. ๓๓	๓๔	ผู้ช่วยเจ้าพนักงานพัฒนาชุมชน	ปริญญาตรี	๑๐,๕๙๐	๑ ต.ค. ๖๖	๓๐ ก.ย. ๖๙	
	๓๗๘	น.ส.พิชญา คำเชื่อน	๒๖ ม.ค. ๓๓	๓๔	ผู้ช่วยเจ้าพนักงานพัฒนาชุมชน	ปริญญาตรี	๑๐,๑๘๐	๑ ต.ค. ๖๖	๓๐ ก.ย. ๖๙	
	๓๗๙	นายเจตริน ศรีทินนท์	๑๓ ส.ค. ๓๔	๓๓	ผู้ช่วยเจ้าพนักงานพัฒนาชุมชน	ปริญญาตรี	๑๐,๑๓๐	๑ ต.ค. ๖๖	๓๐ ก.ย. ๖๙	
	๓๘๐	น.ส.พิมลพรรณ ชะนะลำปาง	๕ มี.ย. ๒๗	๔๐	ผู้ช่วยเจ้าพนักงานพัฒนาชุมชน	ปริญญาตรี	๙,๗๘๐	๑ ต.ค. ๖๖	๓๐ ก.ย. ๖๙	
	๓๘๑	นางกาญจยมล พิมพิสาร	๑๔ ก.พ. ๒๖	๔๑	ผู้ช่วยเจ้าพนักงานพัฒนาชุมชน	ปริญญาตรี	๙,๔๐๐	๑ ก.พ. ๖๗	๓๐ ก.ย. ๖๙	
	๓๘๒	ว่าง			ผู้ช่วยเจ้าพนักงานพัฒนาชุมชน		๙,๔๐๐		๓๐ ก.ย. ๖๙	กำหนดเพิ่ม
	๓๘๓	นายทวี ดวงไย	๖ มี.ย. ๑๖	๕๑	พนักงานขับรถยนต์	ป.๖	๑๓,๙๗๐	๑ ต.ค. ๖๖	๓๐ ก.ย. ๖๙	
	๓๘๔	นายธวัชชัย ชัยวรรณ	๒๙ ส.ค. ๒๑	๔๖	พนักงานขับรถยนต์	ม.๖	๑๑,๙๓๐	๑ ต.ค. ๖๖	๓๐ ก.ย. ๖๙	
		<u>พนักงานจ้างทั่วไป</u>								

ส่วนราชการ	ลำดับ	ชื่อ-สกุล	วัน/เดือน/ปี เกิด	อายุ (ปี)	ตำแหน่ง	วุฒิการศึกษา	ค่าตอบแทน (บาท/เดือน)	ดำรงตำแหน่ง ตั้งแต่วันที่	วันที่ครบกำหนด ตามสัญญาจ้าง	หมายเหตุ
	๓๘๕	นายธนกร วงศ์ตา	๑๖ มี.ค. ๔๑	๒๖	คนงานทั่วไป	ปริญญาตรี	๙,๐๐๐	๑ ต.ค. ๖๗	๓๐ ก.ย. ๖๘	
	๓๘๖	นายรัฐศาสตร์ ณ ลำปาง	๕ มี.ค. ๓๙	๒๘	คนงานทั่วไป	ปวส.	๙,๐๐๐	๑ ต.ค. ๖๗	๓๐ ก.ย. ๖๘	
	๓๘๗	น.ส.ปิ่นชญา ไทยอุทัย	๒๖ ต.ค. ๔๐	๒๖	คนงานทั่วไป	ปริญญาตรี	๙,๐๐๐	๑ ต.ค. ๖๗	๓๐ ก.ย. ๖๘	
	๓๘๘	น.ส.สุวัจนี พัวร์่วมปัญญา	๑๒ พ.ย. ๓๘	๒๘	คนงานทั่วไป	ปวส.	๙,๐๐๐	๑ ต.ค. ๖๗	๓๐ ก.ย. ๖๘	
	๓๘๙	น.ส.ณัฐจินันท์ นันตะภาพ	๑๒ มิ.ย. ๔๒	๒๕	คนงานทั่วไป	ปวช.	๙,๐๐๐	๑ ต.ค. ๖๗	๓๐ ก.ย. ๖๘	
	๓๙๐	น.ส.จตุมาศ สุปินะ	๒๕ ธ.ค. ๓๕	๓๑	คนงานทั่วไป	ปริญญาตรี	๙,๐๐๐	๑ ต.ค. ๖๗	๓๐ ก.ย. ๖๘	
	๓๙๑	น.ส.สาวิตรี บนปันเชื้อ	๒๘ ธ.ค. ๒๖	๔๐	คนงานทั่วไป	ปริญญาตรี	๙,๐๐๐	๑ ต.ค. ๖๗	๓๐ ก.ย. ๖๘	
	๓๙๒	น.ส.ธนวรรณ ดวงเขียว	๕ เม.ย. ๔๒	๒๕	คนงานทั่วไป	ปริญญาตรี	๙,๐๐๐	๑ ต.ค. ๖๗	๓๐ ก.ย. ๖๘	
	๓๙๓	นายสุเมธ ศรีตาพงศ์ปกรณ์	๒๓ พ.ย. ๑๓	๕๓	พนักงานขับรถยนต์	ปริญญาตรี	๙,๐๐๐	๑ ต.ค. ๖๗	๓๐ ก.ย. ๖๘	
	๓๙๔	นายวิชาญชัย ชมภูศรี	๑๙ ก.ย. ๑๘	๔๙	คนสวน	ปวส.	๙,๐๐๐	๑ ต.ค. ๖๗	๓๐ ก.ย. ๖๘	
	๓๙๕	นายสุวพันธ์ ทาจี	๒๙ พ.ค. ๓๓	๓๔	คนสวน	ม.๖	๙,๐๐๐	๑ ต.ค. ๖๗	๓๐ ก.ย. ๖๘	
<b>กองการเจ้าหน้าที่</b>		<b>พนักงานจ้างตามภารกิจ</b>								
	๓๙๖	นางปทิตตา สุทธิกุล	๓๑ พ.ค. ๒๓	๔๔	ผู้ช่วยนักทรัพยากรบุคคล	ปริญญาตรี	๒๓,๔๘๐	๑ ต.ค. ๖๖	๓๐ ก.ย. ๖๙	
	๓๙๗	น.ส.กรรณิการ์ โตกทอง	๒๙ ก.ค. ๒๙	๓๘	ผู้ช่วยเจ้าพนักงานธุรการ	ปวส.	๙,๔๐๐	๑ พ.ย. ๖๖	๓๐ ก.ย. ๖๙	
	๓๙๘	นายกฤตกร ทองทิพย์	๒๐ ก.ย. ๓๐	๓๗	พนักงานขับรถยนต์	ม.๖	๙,๗๘๐	๑ ต.ค. ๖๖	๓๐ ก.ย. ๖๙	
		<b>พนักงานจ้างทั่วไป</b>								
	๓๙๙	น.ส.พิมลวรรณ นวลจันทร์	๑๑ พ.ย. ๓๙	๒๗	คนงานทั่วไป	ปริญญาตรี	๙,๐๐๐	๑ ต.ค. ๖๗	๓๐ ก.ย. ๖๘	
	๔๐๐	นายอริยวัตต์ ผลเต็ม	๑๘ เม.ย. ๔๑	๒๖	คนงานทั่วไป	ปริญญาตรี	๙,๐๐๐	๑ ต.ค. ๖๗	๓๐ ก.ย. ๖๘	
	๔๐๑	น.ส.ช่อมภา วงศ์ดี	๑๒ ก.ค. ๓๙	๒๘	คนงานทั่วไป	ปริญญาตรี	๙,๐๐๐	๑ ต.ค. ๖๗	๓๐ ก.ย. ๖๘	
	๔๐๒	ว่าง			คนงานทั่วไป		๙,๐๐๐		๓๐ ก.ย. ๖๘	

หมายเหตุ \* เกษียณอายุ : ลำดับที่ ๑๓, ๑๔, ๒๐, ๒๖, ๑๓๕, ๑๙๐, ๒๒๐, ๒๓๐, ๒๓๒, ๒๘๙, ๓๔๓ และ ๓๕๐