



ประกาศเทศบาลเมืองเขลางค์นคร
เรื่อง การปรับปรุงแผนอัตรากำลัง ๓ ปี (พ.ศ. ๒๕๖๗ - ๒๕๖๙)
ของเทศบาลเมืองเขลางค์นคร ครั้งที่ ๑ ประจำปีงบประมาณ พ.ศ. ๒๕๖๘

ตามที่ เทศบาลเมืองเขลางค์นคร ได้ประกาศใช้แผนอัตรากำลัง ๓ ปี ของเทศบาลเมืองเขลางค์นคร ประจำปีงบประมาณ พ.ศ. ๒๕๖๗ - ๒๕๖๙ มีผลตั้งแต่วันที่ ๑ ตุลาคม ๒๕๖๖ เป็นต้นไป ประกอบกับเทศบาลฯ ได้ดำเนินการตามแผนอัตรากำลัง ๓ ปีฯ โดยประกาศใช้แผนอัตรากำลัง ๓ ปี (พ.ศ. ๒๕๖๗ - ๒๕๖๙) ของเทศบาลเมืองเขลางค์นคร ประจำปีงบประมาณ พ.ศ. ๒๕๖๘ มีผลตั้งแต่วันที่ ๑ ตุลาคม ๒๕๖๗ เป็นต้นไป เพื่อใช้เป็นเครื่องมือในการวางแผนอัตรากำลังคน พัฒนากำลังคนให้สามารถดำเนินการตามภารกิจของเทศบาลได้สำเร็จบรรลุวัตถุประสงค์ และมีประสิทธิภาพประสิทธิผล นั้น

บัดนี้ คณะกรรมการพนักงานเทศบาลจังหวัดลำปาง ในการประชุมครั้งที่ ๑๒/๒๕๖๗ เมื่อวันที่ ๒๙ พฤศจิกายน ๒๕๖๗ มีมติเห็นชอบการปรับปรุงแผนอัตรากำลัง ๓ ปี (พ.ศ. ๒๕๖๗ - ๒๕๖๙) ของเทศบาล ดังนั้น จึงอาศัยอำนาจตามความในมาตรา ๑๕ และมาตรา ๒๓ วรรคท้าย แห่งพระราชบัญญัติระเบียบบริหารงานบุคคลส่วนท้องถิ่น พ.ศ. ๒๕๔๒ เทศบาลเมืองเขลางค์นคร จึงประกาศการปรับปรุงแผนอัตรากำลัง ๓ ปี (พ.ศ. ๒๕๖๗ - ๒๕๖๙) ของเทศบาลเมืองเขลางค์นคร ครั้งที่ ๑ ประจำปีงบประมาณ พ.ศ. ๒๕๖๘ รายละเอียดปรากฏตามเอกสารแนบท้ายประกาศนี้

ทั้งนี้ ตั้งแต่วันที่ ๑ เดือนธันวาคม พ.ศ. ๒๕๖๗ เป็นต้นไป

ประกาศ ณ วันที่ ๒ เดือนธันวาคม พ.ศ. ๒๕๖๗

(นายไพฑูรย์ โพธิ์ทอง)
นายกเทศมนตรีเมืองเขลางค์นคร

กรอบโครงสร้างส่วนราชการของเทศบาลเมืองเขลางค์นคร

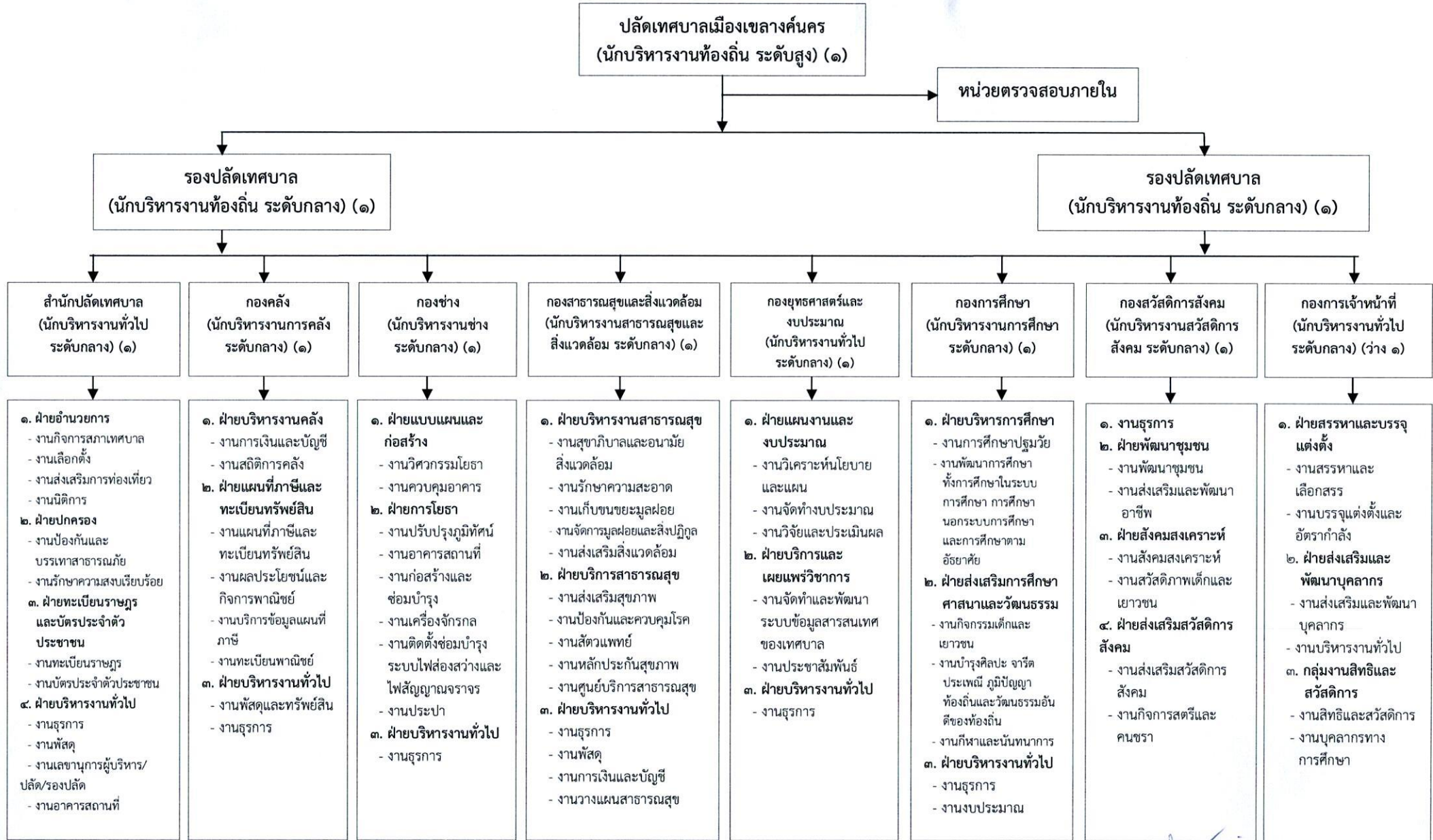

(ลงชื่อ) พ.อ.อ.  ผู้รับรองข้อมูล
(ทวิผล ธรรมานวงศ์)
ปลัดเทศบาลเมืองเขลางค์นคร

๑) สำนักปลัดเทศบาล (๐๑)

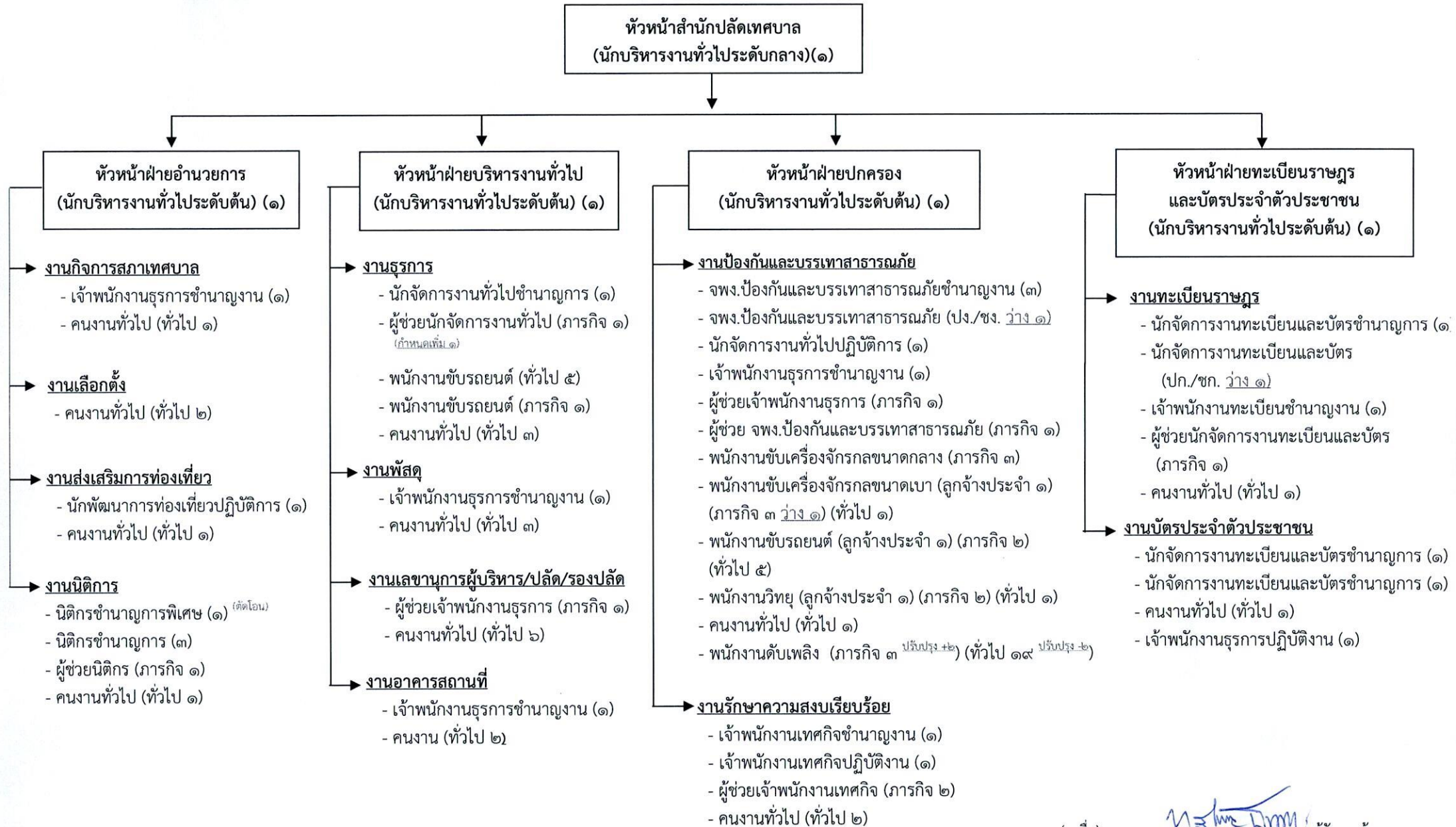

(ลงชื่อ) พ.อ.อ.  ผู้รับรองข้อมูล

(ทวีผล ธรรมานวงศ์)
ปลัดเทศบาลเมืองเขลางค์นคร

๒) กองคลัง (๐๔)

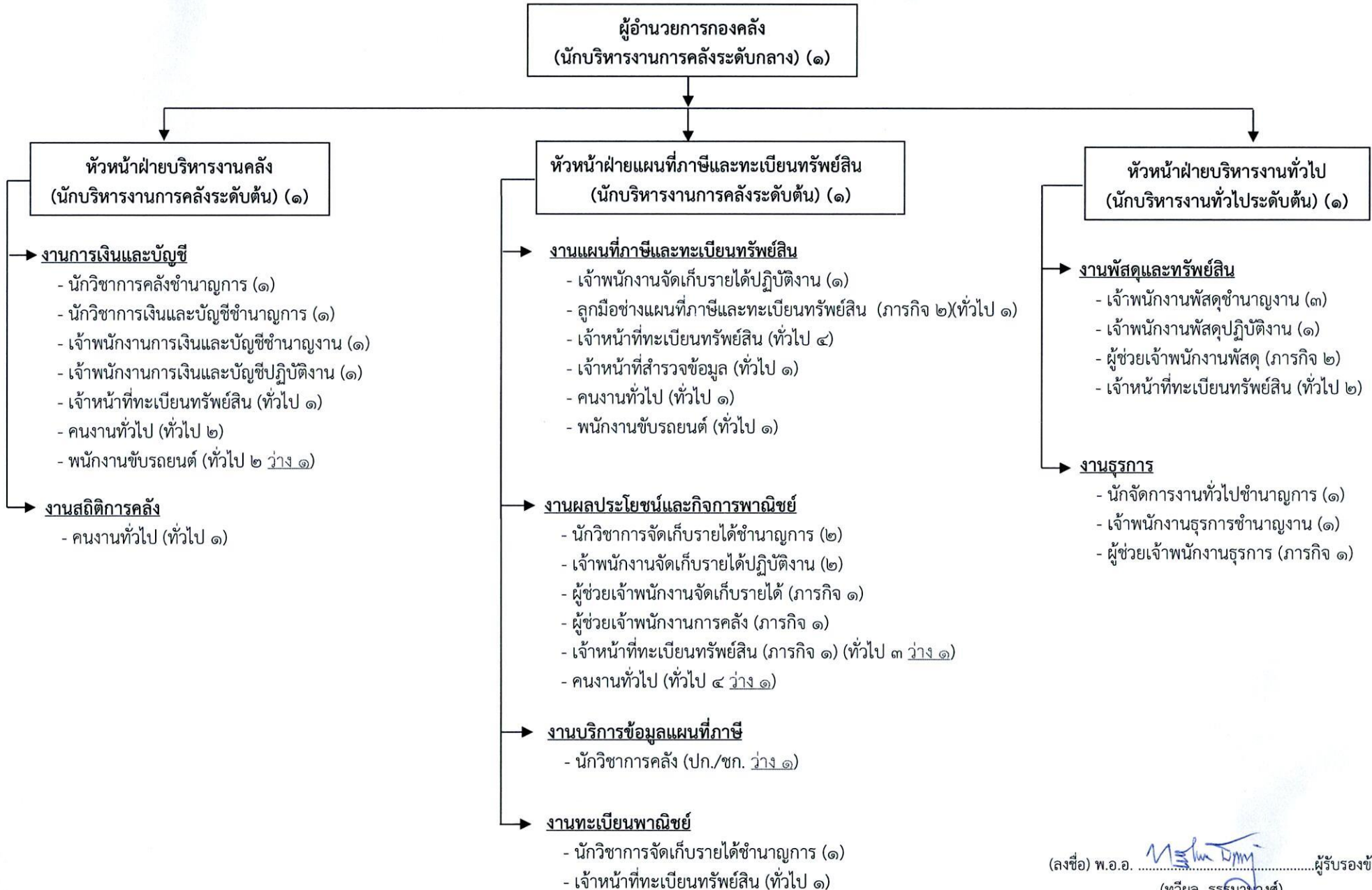

(ลงชื่อ) พ.อ.อ.  ผู้รับรองข้อมูล
(ทวีผล ธรรมานวงศ์)
ปลัดเทศบาลเมืองเขลางค์นคร

๓) กองช่าง (๐๕)

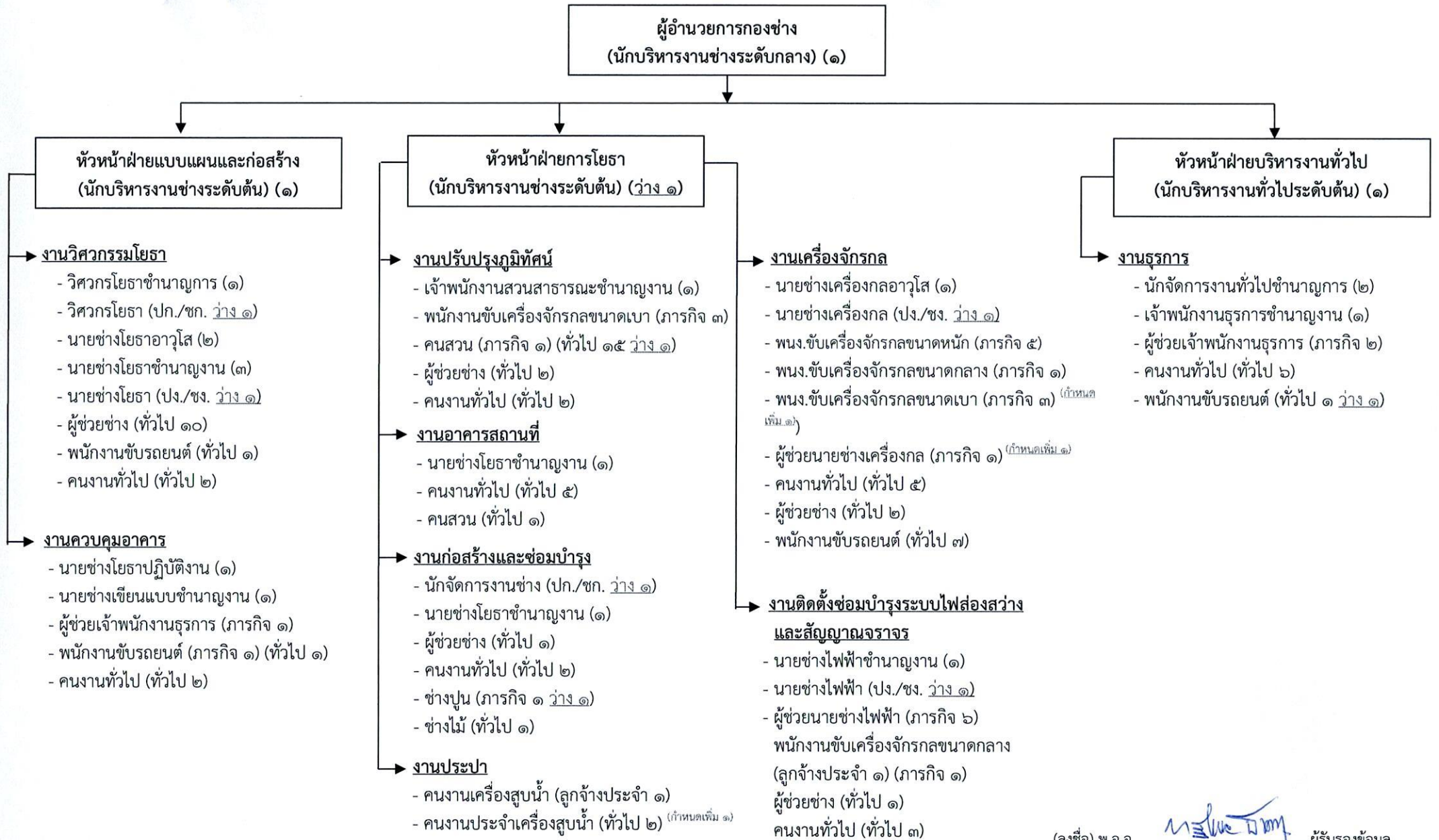

(ลงชื่อ) พ.อ.อ.  ผู้รับรองข้อมูล
(ทวีพล ธรรมานงค์)
ปลัดเทศบาลเมืองเขลางค์นคร

๔) กองสาธารณสุขและสิ่งแวดล้อม (๐๖)

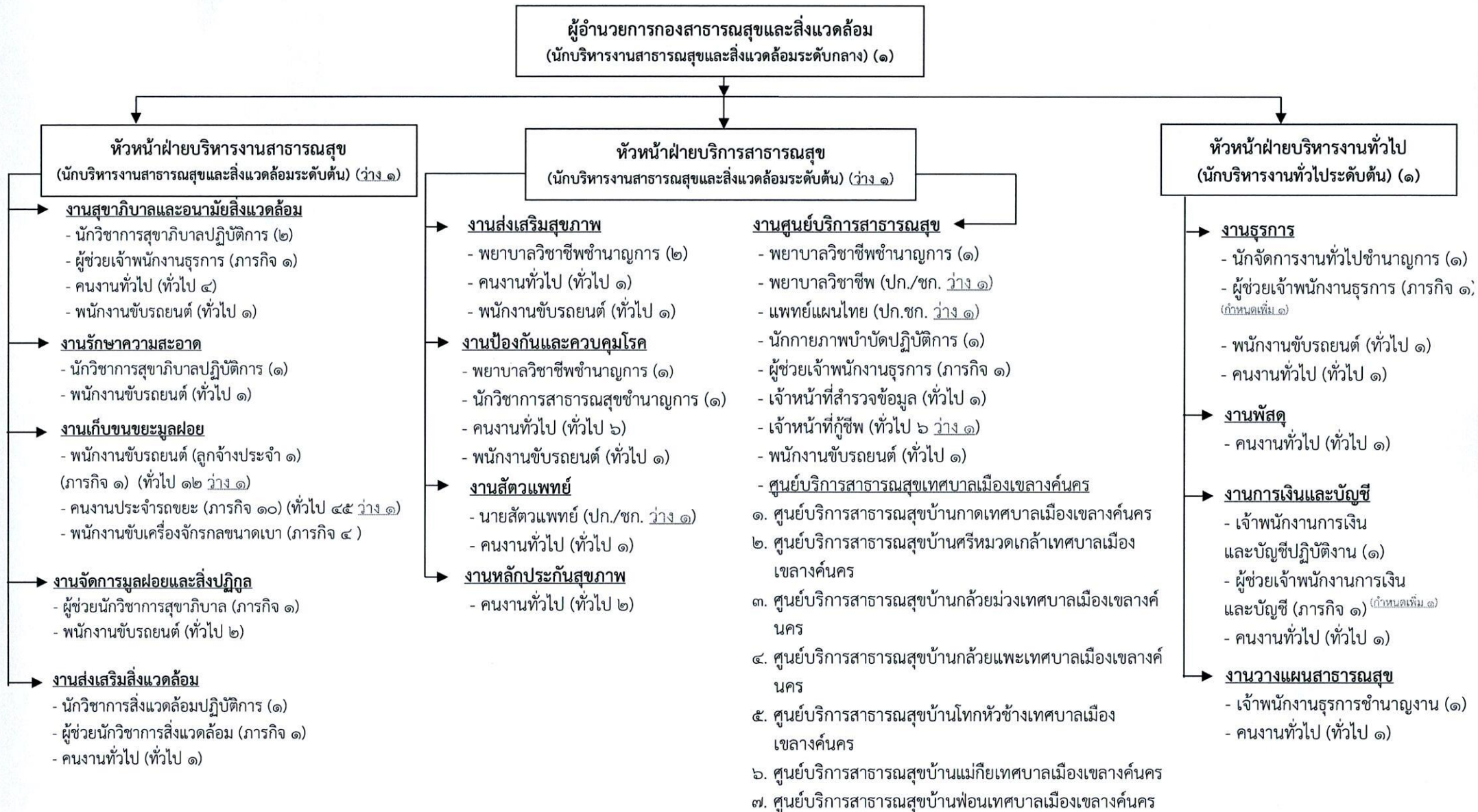

(ลงชื่อ) พ.อ.อ.  ผู้รับรองข้อมูล
(ทวิผล ธรรมมาวงศ์)
ปลัดเทศบาลเมืองเขลางค์นคร

๕) กองยุทธศาสตร์และงบประมาณ (๐๗)

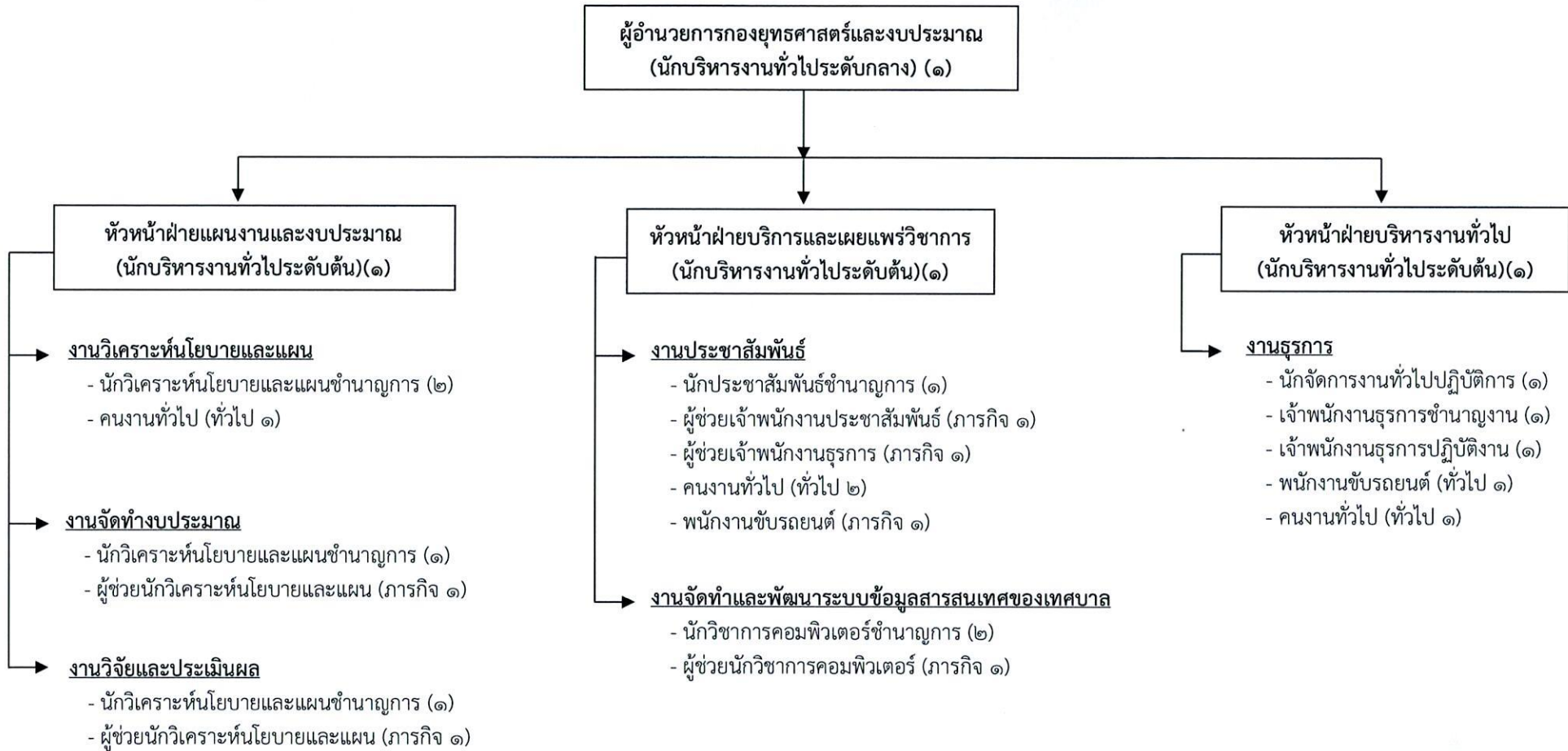

(ลงชื่อ) พ.อ.อ.  ผู้รับรองข้อมูล
(ทวีผล ธรรมมานวงศ์)
ปลัดเทศบาลเมืองเขลางค์นคร

๖) กองการศึกษา (๐๘)

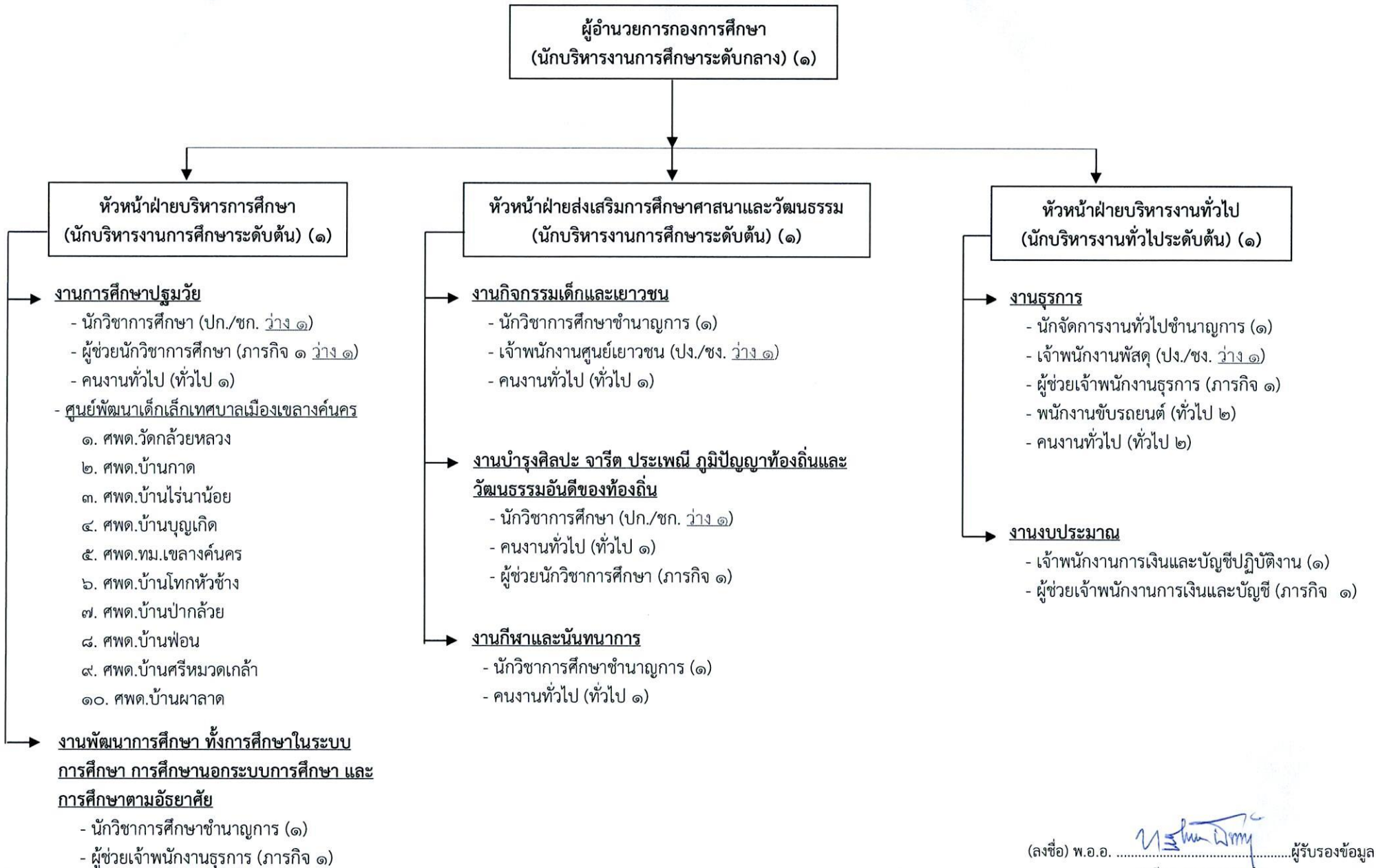

(ลงชื่อ) พ.อ.อ.  ผู้รับรองข้อมูล
(ทวีผล ธรรมานวงศ์)
ปลัดเทศบาลเมืองเขลางค์นคร

๖.๑) งานการศึกษาปฐมวัย ศูนย์พัฒนาเด็กเล็ก ฝ่ายบริหารการศึกษา กองการศึกษา (๐๘)

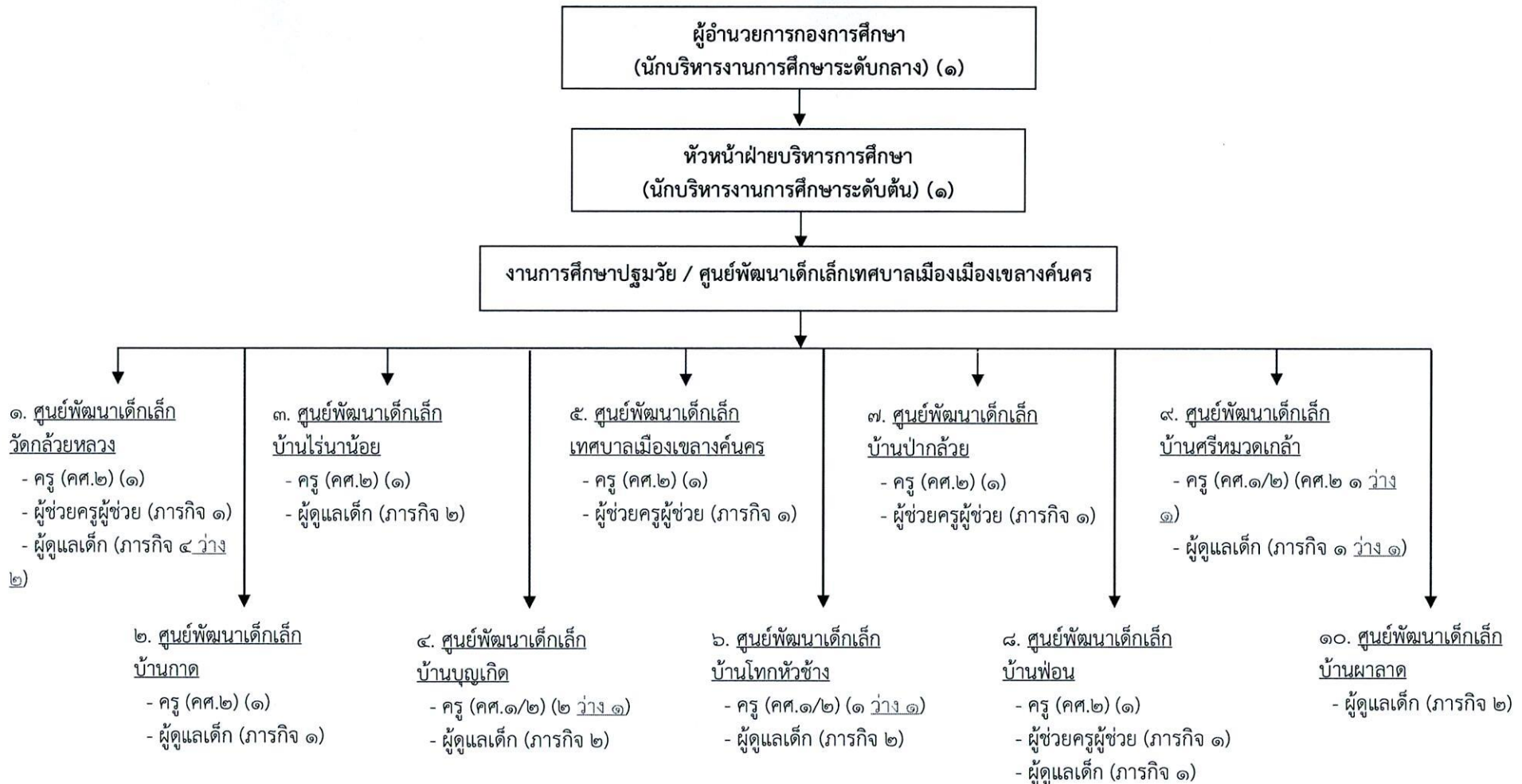

(ลงชื่อ) พ.อ.อ.  ผู้รับรองข้อมูล
(ทวิมล ธรรมานวงศ์)
ปลัดเทศบาลเมืองเขลางค์นคร

๗) กองสวัสดิการสังคม (๑๑)

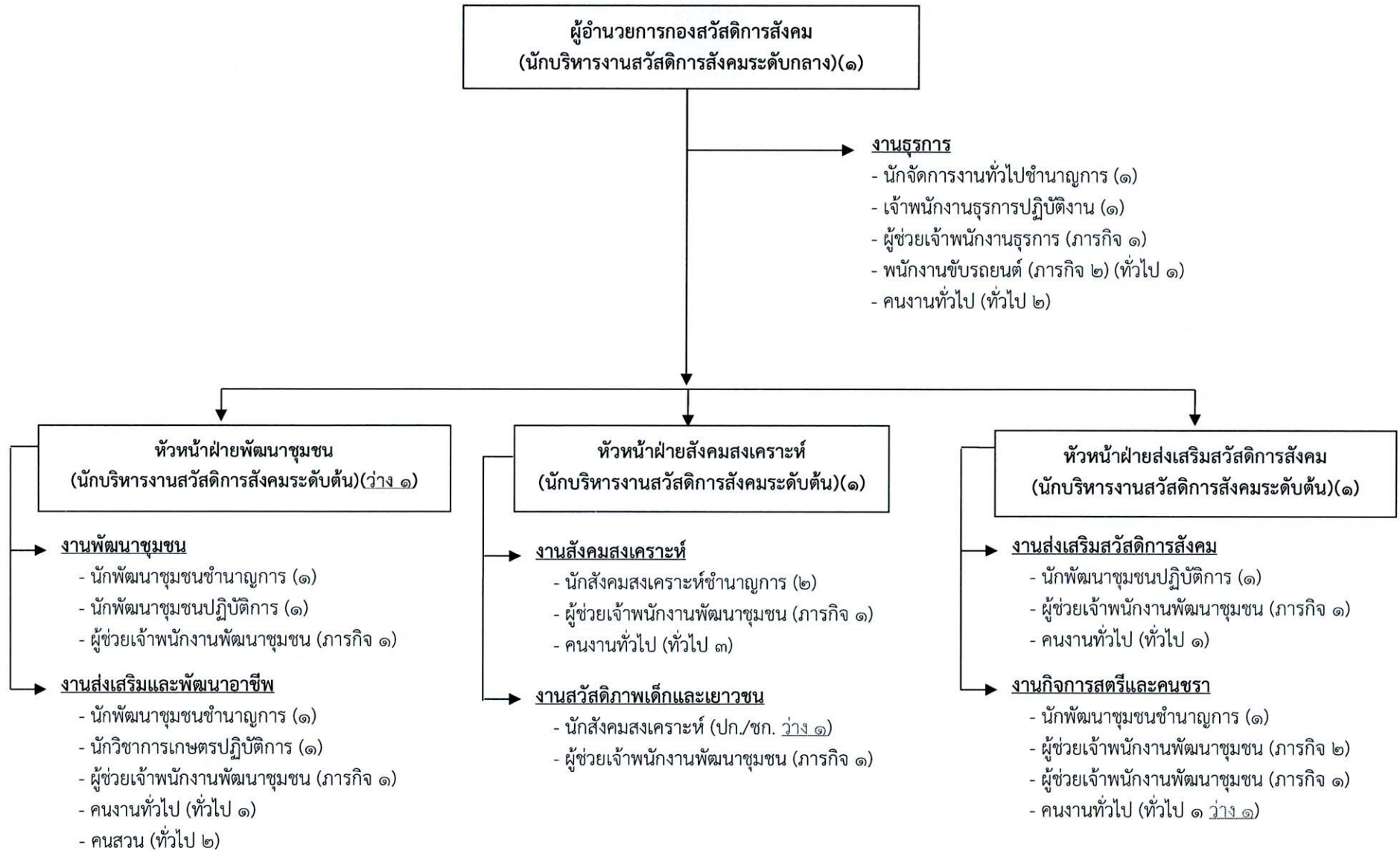

(ลงชื่อ) พ.อ.อ.  ผู้รับรองข้อมูล

(ทวีผล ธรรมานวงศ์)

ปลัดเทศบาลเมืองเขลางค์นคร

๘) กองการเจ้าหน้าที่ (๒๙)

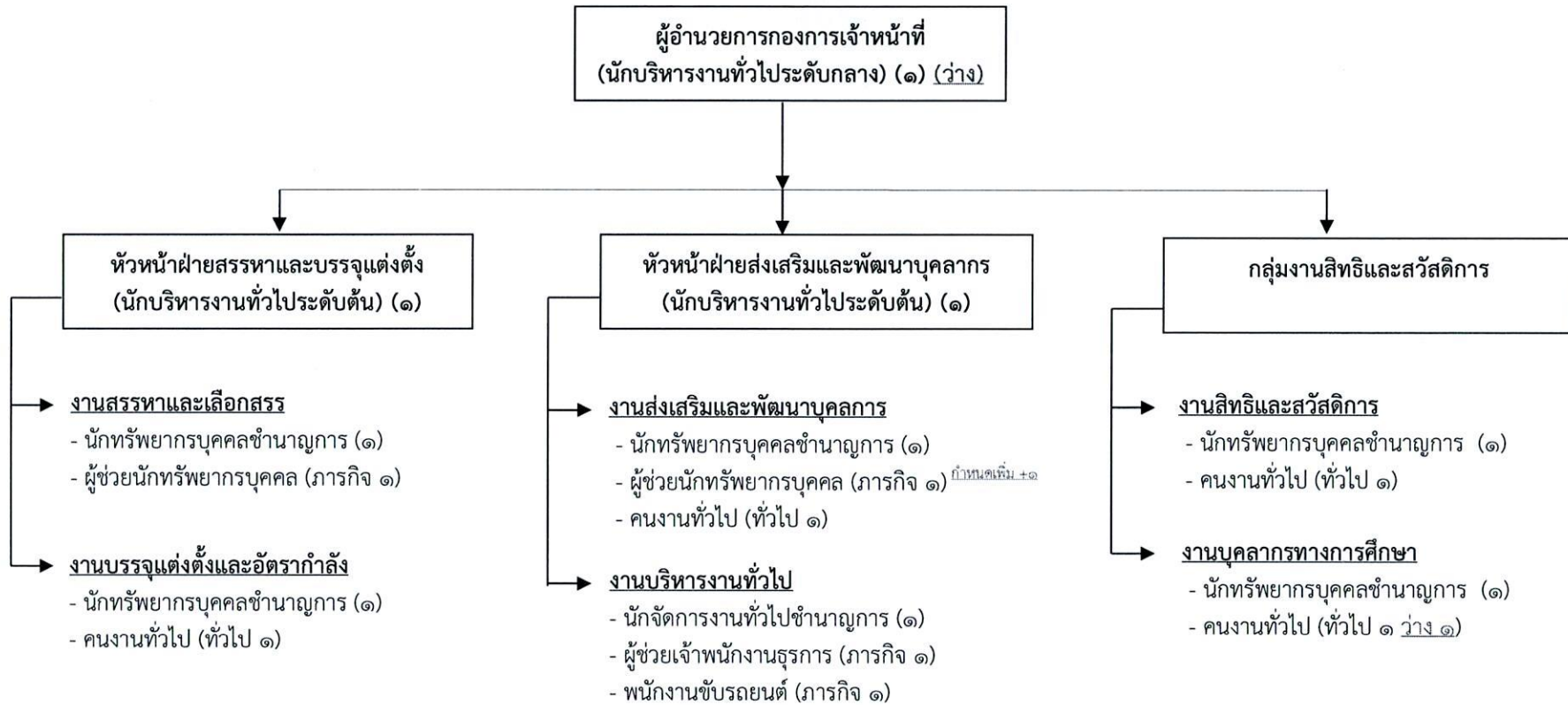

(ลงชื่อ) พ.อ.อ.  ผู้รับรองข้อมูล
(ทวีผล ธรรมมานุนต์)
ปลัดเทศบาลเมืองเขลางค์นคร

๙) หน่วยตรวจสอบภายใน (๑๒)

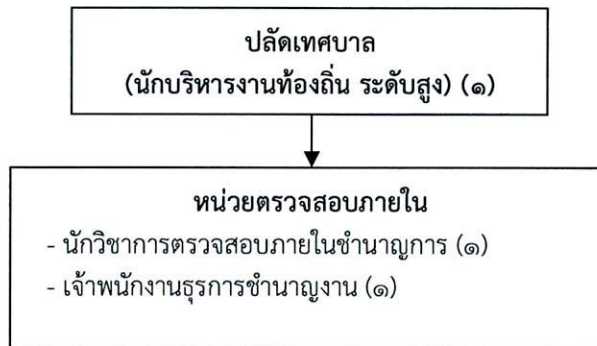

(ลงชื่อ) พ.อ.อ.  ผู้รับรองข้อมูล
(ทวีผล ธรรมานวงศ์)
ปลัดเทศบาลเมืองเขลางค์นคร

บัญชีแนบท้ายประกาศการปรับปรุงแผนอัตรากำลัง ๓ ปี (พ.ศ. ๒๕๖๗ -๒๕๖๙) ของเทศบาลเมืองเขลางค์นคร ครั้งที่ ๑ ประจำปีงบประมาณ พ.ศ. ๒๕๖๘
(ประเภทพนักงานเทศบาล) (ณ วันที่ ๑ เดือนธันวาคม พ.ศ. ๒๕๖๗)

ลำดับที่	ชื่อตำแหน่งในการบริหารงาน	เลขที่ตำแหน่ง	ชื่อตำแหน่งในสายงาน	ประเภทตำแหน่ง	ระดับตำแหน่ง	ชื่อ - สกุล	หมายเหตุ
๑	ปลัดเทศบาล	๕๒-๒-๐๐-๑๑๐๑-๐๐๑	นักบริหารงานท้องถิ่น	บริหารท้องถิ่น	สูง	พ.อ.ทวีผล ธรรมานวงศ์	
๒	รองปลัดเทศบาล	๕๒-๒-๐๐-๑๑๐๑-๐๐๒	นักบริหารงานท้องถิ่น	บริหารท้องถิ่น	กลาง	นายจิระศักดิ์ เสนาป่า	
๓	รองปลัดเทศบาล	๕๒-๒-๐๐-๑๑๐๑-๐๐๓	นักบริหารงานท้องถิ่น	บริหารท้องถิ่น	กลาง	นางลัดดาพร เสนอินทร์	
	สำนักปลัดเทศบาล						
๔	หัวหน้าสำนักปลัดเทศบาล	๕๒-๒-๐๑-๒๑๐๑-๐๐๑	นักบริหารงานทั่วไป	อำนวยการท้องถิ่น	กลาง	นางสาวพัฒน์ เมืองใจมา	
	ฝ่ายอำนวยการ						
๕	หัวหน้าฝ่ายอำนวยการ	๕๒-๒-๐๑-๒๑๐๑-๐๐๒	นักบริหารงานทั่วไป	อำนวยการท้องถิ่น	ต้น	นายประกิจ ชุมสิทธิ์	
	งานกิจการสภาเทศบาล						
๖	เจ้าพนักงานธุรการ	๕๒-๒-๐๑-๔๑๐๑-๐๐๗	เจ้าพนักงานธุรการ	ทั่วไป	ชำนาญงาน	นางสาวศิริพร มลิณฑากาศ	
	งานเลือกตั้ง						
	งานส่งเสริมการท่องเที่ยว						
๗	นักพัฒนาการท่องเที่ยว	๕๒-๒-๐๑-๓๓๐๒-๐๐๑	นักพัฒนาการท่องเที่ยว	วิชาการ	ปฏิบัติการ	นายพิชชาภรณ์ อากาศราช	
	งานนิติการ						
๘	นิติกร	๕๒-๒-๐๑-๓๓๐๕-๐๐๑	นิติกร	วิชาการ	ชำนาญการพิเศษ	นายสุธรรม พฤทธิภคเศรษฐ์	
๙	นิติกร	๕๒-๒-๐๑-๓๓๐๕-๐๐๒	นิติกร	วิชาการ	ชำนาญการ	นางสาวนันทนลิน อินทะนิก	
๑๐	นิติกร	๕๒-๒-๐๑-๓๓๐๕-๐๐๓	นิติกร	วิชาการ	ชำนาญการ	นายกฤษดา อุ่นอารมณ	

ลำดับที่	ชื่อตำแหน่งในการบริหารงาน	เลขที่ตำแหน่ง	ชื่อตำแหน่งในสายงาน	ประเภทตำแหน่ง	ระดับตำแหน่ง	ชื่อ - สกุล	หมายเหตุ
๑๑	นิติกร	๕๒-๒-๐๑-๓๑๐๕-๐๐๔	นิติกร	วิชาการ	ชำนาญการ	นางสาวพิมพ์ชนก แก้วใจ	
	ฝ่ายบริหารงานทั่วไป						
๑๒	หัวหน้าฝ่ายบริหารงานทั่วไป	๕๒-๒-๐๑-๒๑๐๑-๐๑๖	นักบริหารงานทั่วไป	อำนวยการท้องถิ่น	ต้น	น.ส.จันทร์เพ็ญ ปัญโญนนท์	
	งานธุรการ						
๑๓	นักจัดการงานทั่วไป	๕๒-๒-๐๑-๓๑๐๑-๐๐๑	นักจัดการงานทั่วไป	วิชาการ	ชำนาญการ	นางดวงกมล ตั้งตรีสา	
	งานพัสดุ						
๑๔	เจ้าพนักงานธุรการ	๕๒-๒-๐๑-๔๑๐๑-๐๑๑	เจ้าพนักงานธุรการ	ทั่วไป	ชำนาญงาน	นางนิลุบล คำภีระ	
	งานอาคารสถานที่						
๑๕	เจ้าพนักงานธุรการ	๕๒-๒-๐๑-๔๑๐๑-๐๐๑	เจ้าพนักงานธุรการ	ทั่วไป	ชำนาญงาน	นายอัมรินทร์ เมืองมูล	
	ฝ่ายปกครอง						
๑๖	หัวหน้าฝ่ายปกครอง	๕๒-๒-๐๑-๒๑๐๑-๐๐๕	นักบริหารงานทั่วไป	อำนวยการท้องถิ่น	ต้น	นางสาวมณฑนา ชุ่มอินจักร	
	งานป้องกันและบรรเทาสาธารณภัย						
๑๗	เจ้าพนักงานป้องกันและบรรเทาสาธารณภัย	๕๒-๒-๐๑-๔๘๐๕-๐๐๑	เจ้าพนักงานป้องกันและ บรรเทาสาธารณภัย	ทั่วไป	ชำนาญงาน	นายวัชรินทร์ พรหมปิ๊งเครือ	
๑๘	เจ้าพนักงานป้องกันและบรรเทาสาธารณภัย	๕๒-๒-๐๑-๔๘๐๕-๐๐๒	เจ้าพนักงานป้องกันและ บรรเทาสาธารณภัย	ทั่วไป	ชำนาญงาน	นายรัฐพงษ์ วิงวอน	
๑๙	เจ้าพนักงานป้องกันและบรรเทาสาธารณภัย	๕๒-๒-๐๑-๔๘๐๕-๐๐๓	เจ้าพนักงานป้องกันและ บรรเทาสาธารณภัย	ทั่วไป	ชำนาญงาน	นายธีรวัฒน์ พุฒอินตา	

ลำดับที่	ชื่อตำแหน่งในการบริหารงาน	เลขที่ตำแหน่ง	ชื่อตำแหน่งในสายงาน	ประเภทตำแหน่ง	ระดับตำแหน่ง	ชื่อ - สกุล	หมายเหตุ
๒๐	เจ้าพนักงานป้องกันและบรรเทาสาธารณภัย	๕๒-๒-๐๑-๔๘๐๕-๐๐๔	เจ้าพนักงานป้องกันและ บรรเทาสาธารณภัย	ทั่วไป	ปฏิบัติงาน/ชำนาญงาน	-ว่าง-	รับโอน
๒๑	นักจัดการงานทั่วไป	๕๒-๒-๐๑-๓๑๐๑-๐๐๒	นักจัดการงานทั่วไป	วิชาการ	ปฏิบัติการ	นายพงศธร พงศ์พันธ์งาม	
๒๒	เจ้าพนักงานธุรการ	๕๒-๒-๐๑-๔๑๐๑-๐๑๐	เจ้าพนักงานธุรการ	ทั่วไป	ชำนาญงาน	นายธนต์ต์ สุขเกษม	
	งานรักษาความสงบเรียบร้อย						
๒๓	เจ้าพนักงานเทคนิค	๕๒-๒-๐๑-๔๘๐๔-๐๐๑	เจ้าพนักงานเทคนิค	ทั่วไป	ชำนาญงาน	พ.จ.อ.อดุลย์ กองแก้ว	
๒๔	เจ้าพนักงานเทคนิค	๕๒-๒-๐๑-๔๘๐๔-๐๐๒	เจ้าพนักงานเทคนิค	ทั่วไป	ปฏิบัติงาน	นายพรทศพล ชมภูศรี	
	ฝ่ายทะเบียนราษฎร และบัตรประจำตัวประชาชน						
๒๕	หัวหน้าฝ่ายทะเบียนราษฎรและบัตร งานทะเบียนราษฎร	๕๒-๒-๐๑-๒๑๐๑-๐๐๖	นักบริหารงานทั่วไป	อำนวยการท้องถิ่น	ต้น	นายกมล นิมยี่สุน	
๒๖	นักจัดการงานทะเบียนและบัตร	๕๒-๒-๐๑-๓๑๐๔-๐๐๑	นักจัดการงานทะเบียนและบัตร	วิชาการ	ชำนาญการ	นางสาววัลลภาภรณ์ กุลวงศ์	
๒๗	นักจัดการงานทะเบียนและบัตร	๕๒-๒-๐๑-๓๑๐๔-๐๐๔	นักจัดการงานทะเบียนและบัตร	วิชาการ	ปฏิบัติการ/ชำนาญการ	-ว่าง-	รับโอน
๒๘	เจ้าพนักงานทะเบียน งานบัตรประจำตัวประชาชน	๕๒-๒-๐๑-๔๑๐๒-๐๐๑	เจ้าพนักงานทะเบียน	ทั่วไป	ชำนาญงาน	นายธนกร ตีบะปะละ	
๒๙	นักจัดการงานทะเบียนและบัตร	๕๒-๒-๐๑-๓๑๐๔-๐๐๒	นักจัดการงานทะเบียนและบัตร	วิชาการ	ชำนาญการ	นางควรพิจ พลละคร	
๓๐	นักจัดการงานทะเบียนและบัตร	๕๒-๒-๐๑-๓๑๐๔-๐๐๓	นักจัดการงานทะเบียนและบัตร	วิชาการ	ชำนาญการ	นางจิริพร แสนคำวงศ์	
๓๑	เจ้าพนักงานธุรการ	๕๒-๒-๐๑-๔๑๐๑-๐๑๒	เจ้าพนักงานธุรการ	ทั่วไป	ปฏิบัติงาน	นางสาวณัฐธิกา วังกาวิ	
	กองคลัง						
๓๒	ผู้อำนวยการกองคลัง	๕๒-๒-๐๔-๒๑๐๒-๐๐๑	นักบริหารงานการคลัง	อำนวยการท้องถิ่น	กลาง	-ว่าง-	รับโอน

ลำดับที่	ชื่อตำแหน่งในการบริหารงาน	เลขที่ตำแหน่ง	ชื่อตำแหน่งในสายงาน	ประเภทตำแหน่ง	ระดับตำแหน่ง	ชื่อ - สกุล	หมายเหตุ
	ฝ่ายบริหารงานคลัง						
๓๓	หัวหน้าฝ่ายบริหารงานคลัง	๕๒-๒-๐๔-๒๑๐๒-๐๐๒	นักบริหารงานการคลัง	อำนวยการท้องถิ่น	ต้น	นางสมบุรณ์ เรืองทวีป	
	งานการเงินและบัญชี						
๓๔	นักวิชาการคลัง	๕๒-๒-๐๔-๓๒๐๒-๐๐๑	นักวิชาการคลัง	วิชาการ	ชำนาญการ	นางสาววิวรรณ อรัญญิก	
๓๕	นักวิชาการเงินและบัญชี	๕๒-๒-๐๔-๓๒๐๑-๐๐๑	นักวิชาการเงินและบัญชี	วิชาการ	ชำนาญการ	นางทัศนียา กิตติภาคย์พฤทธิ์	
๓๖	เจ้าพนักงานการเงินและบัญชี	๕๒-๒-๐๔-๔๒๐๑-๐๐๑	เจ้าพนักงานการเงินและบัญชี	ทั่วไป	ชำนาญงาน	นางสาวธนพร ทองบาล	
๓๗	เจ้าพนักงานการเงินและบัญชี	๕๒-๒-๐๔-๔๒๐๑-๐๐๓	เจ้าพนักงานการเงินและบัญชี	ทั่วไป	ปฏิบัติงาน	นางสาวเบญจมาภรณ์ ว่องสวัสดิ์	
	ฝ่ายแผนที่ภาษีและทะเบียนทรัพย์สิน						
๓๘	หัวหน้าฝ่ายแผนที่ภาษีและทะเบียนทรัพย์สิน	๕๒-๒-๐๔-๒๑๐๒-๐๐๓	นักบริหารงานการคลัง	อำนวยการท้องถิ่น	ต้น	นางสาวทิฆัมพร คำมา	
	งานแผนที่ภาษีและทะเบียนทรัพย์สิน						
๓๙	เจ้าพนักงานจัดเก็บรายได้	๕๒-๒-๐๔-๔๒๐๔-๐๐๒	เจ้าพนักงานจัดเก็บรายได้	ทั่วไป	ปฏิบัติงาน	นายวิทยา นันดาวงค์	
	งานผลประโยชน์และกิจการพาณิชย์						
๔๐	นักวิชาการจัดเก็บรายได้	๕๒-๒-๐๔-๓๒๐๓-๐๐๑	นักวิชาการจัดเก็บรายได้	วิชาการ	ชำนาญการ	นางสาววิวรรณ ปวนปิ่นวงศ์	
๔๑	นักวิชาการจัดเก็บรายได้	๕๒-๒-๐๔-๓๒๐๓-๐๐๒	นักวิชาการจัดเก็บรายได้	วิชาการ	ชำนาญการ	นางสาวธัญวิลาส เบิ่งอินตา	
๔๒	เจ้าพนักงานจัดเก็บรายได้	๕๒-๒-๐๔-๔๒๐๔-๐๐๑	เจ้าพนักงานจัดเก็บรายได้	ทั่วไป	ปฏิบัติงาน	นางธัญญรัตน์ ผั้นชมพู	
๔๓	เจ้าพนักงานจัดเก็บรายได้	๕๒-๒-๐๔-๔๒๐๔-๐๐๓	เจ้าพนักงานจัดเก็บรายได้	ทั่วไป	ปฏิบัติงาน	นางสาวละอองดาว วงศ์ชมพู	
	งานบริการข้อมูลแผนที่ภาษี						
๔๔	นักวิชาการคลัง	๕๒-๒-๐๔-๓๒๐๒-๐๐๒	นักวิชาการคลัง	วิชาการ	ปฏิบัติการ/ชำนาญการ	-ว่าง-	รับโอน
	งานทะเบียนพาณิชย์						
๔๕	นักวิชาการจัดเก็บรายได้	๕๒-๒-๐๔-๓๒๐๓-๐๐๓	นักวิชาการจัดเก็บรายได้	วิชาการ	ชำนาญการ	นางสาวธวัลรัตน์ ศรีจันทร์	

ลำดับที่	ชื่อตำแหน่งในการบริหารงาน	เลขที่ตำแหน่ง	ชื่อตำแหน่งในสายงาน	ประเภทตำแหน่ง	ระดับตำแหน่ง	ชื่อ - สกุล	หมายเหตุ
	ฝ่ายบริหารงานทั่วไป						
๔๖	หัวหน้าฝ่ายบริหารงานทั่วไป	๕๒-๒-๐๔-๒๑๐๑-๐๐๗	นักบริหารงานทั่วไป	อำนวยการท้องถิ่น	ต้น	นางอมรรัตน์ ศรีคำ	
	งานพัสดุและทรัพย์สิน						
๔๗	เจ้าพนักงานพัสดุ	๕๒-๒-๐๔-๔๒๐๓-๐๐๑	เจ้าพนักงานพัสดุ	ทั่วไป	ชำนาญงาน	นางสาวปิยะพร มูลสาย	
๔๘	เจ้าพนักงานพัสดุ	๕๒-๒-๐๔-๔๒๐๓-๐๐๒	เจ้าพนักงานพัสดุ	ทั่วไป	ชำนาญงาน	นายรังสรรค์ จันทร์ถาวร	
๔๙	เจ้าพนักงานพัสดุ	๕๒-๒-๐๔-๔๒๐๓-๐๐๓	เจ้าพนักงานพัสดุ	ทั่วไป	ปฏิบัติงาน	นางศิริรัตน์ เกตุแก้ว	
๕๐	เจ้าพนักงานพัสดุ	๕๒-๒-๐๔-๔๒๐๓-๐๐๕	เจ้าพนักงานพัสดุ	ทั่วไป	ชำนาญงาน	นางอรพรรณ รุ้ดี	
	งานธุรการ						
๕๑	นักจัดการงานทั่วไป	๕๒-๒-๐๔-๓๑๐๑-๐๐๓	นักจัดการงานทั่วไป	วิชาการ	ชำนาญการ	นายวุฒิกิจ พรหมคำ	
๕๒	เจ้าพนักงานธุรการ	๕๒-๒-๐๔-๔๑๐๑-๐๐๒	เจ้าพนักงานธุรการ	ทั่วไป	ชำนาญงาน	นางวีรวรรณ เกษมสันต์ ณ อยู่ธยา	
	กองช่าง						
๕๓	ผู้อำนวยการกองช่าง	๕๒-๒-๐๕-๒๑๐๓-๐๐๑	นักบริหารงานช่าง	อำนวยการท้องถิ่น	กลาง	นายถาวร อินทียศ	
	ฝ่ายแบบแผนและก่อสร้าง						
๕๔	หัวหน้าฝ่ายแบบแผนและก่อสร้าง	๕๒-๒-๐๕-๒๑๐๓-๐๐๒	นักบริหารงานช่าง	อำนวยการท้องถิ่น	ต้น	นายนิพนธ์ ปัญญา	
	งานวิศวกรรม						
๕๕	วิศวกรโยธา	๕๒-๒-๐๕-๓๗๐๑-๐๐๑	วิศวกรโยธา	วิชาการ	ปฏิบัติการ/ชำนาญการ	-ว่าง-	รับโอน
๕๖	วิศวกรโยธา	๕๒-๒-๐๕-๓๗๐๑-๐๐๒	วิศวกรโยธา	วิชาการ	ชำนาญการ	นายเสกสรรค์ จันอินตา	
๕๗	นายช่างโยธา	๕๒-๒-๐๕-๔๗๐๑-๐๐๓	นายช่างโยธา	ทั่วไป	อาวุโส	นายศุภากร คันธรักษา	
๕๘	นายช่างโยธา	๕๒-๒-๐๕-๔๗๐๑-๐๐๔	นายช่างโยธา	ทั่วไป	อาวุโส	นายถิรพัฒน์ เดชะเทพ	
๕๙	นายช่างโยธา	๕๒-๒-๐๕-๔๗๐๑-๐๐๕	นายช่างโยธา	ทั่วไป	ชำนาญงาน	นายวัลลภ ทิมเมือง	
๖๐	นายช่างโยธา	๕๒-๒-๐๕-๔๗๐๑-๐๐๒	นายช่างโยธา	ทั่วไป	ปฏิบัติงาน/ชำนาญงาน	-ว่าง-	รับโอน

ลำดับที่	ชื่อตำแหน่งในการบริหารงาน	เลขที่ตำแหน่ง	ชื่อตำแหน่งในสายงาน	ประเภทตำแหน่ง	ระดับตำแหน่ง	ชื่อ - สกุล	หมายเหตุ
๖๑	นายช่างโยธา	๕๒-๒-๐๕-๔๗๐๑-๐๐๘	นายช่างโยธา	ทั่วไป	ชำนาญงาน	นายสิงหา ศรีนวลพุฒ๊ะ	
๖๒	นายช่างโยธา	๕๒-๒-๐๕-๔๗๐๑-๐๑๐	นายช่างโยธา	ทั่วไป	ชำนาญงาน	นายบุรินทร์ ไชยลังกา	
	งานควบคุมอาคาร						
๖๓	นายช่างโยธา	๕๒-๒-๐๕-๔๗๐๑-๐๐๙	นายช่างโยธา	ทั่วไป	ปฏิบัติงาน	นายพงศกรกฤษฎ์ อินทียศ	
๖๔	นายช่างเขียนแบบ	๕๒-๒-๐๕-๔๗๐๒-๐๐๑	นายช่างเขียนแบบ	ทั่วไป	ชำนาญงาน	นายนพรัตน์ จงรักษ์	
	ฝ่ายการโยธา						
๖๕	หัวหน้าฝ่ายการโยธา	๕๒-๒-๐๕-๒๑๐๓-๐๐๓	นักบริหารงานช่าง	อำนวยการท้องถิ่น	ต้น	-ว่าง-	รับโอน
	งานปรับปรุงภูมิทัศน์						
๖๖	เจ้าพนักงานสวนสาธารณะ	๕๒-๒-๐๕-๔๔๐๔-๐๐๑	เจ้าพนักงานสวนสาธารณะ	ทั่วไป	ชำนาญงาน	นายमाणพ เรืองยศ	
	งานอาคารสถานที่						
๖๗	นายช่างโยธา	๕๒-๒-๐๕-๔๗๐๑-๐๐๖	นายช่างโยธา	ทั่วไป	ชำนาญงาน	นายอดิเรก หล้าสมศรี	
	งานก่อสร้างและซ่อมบำรุง						
๖๘	นักจัดการงานช่าง	๕๒-๒-๐๕-๓๗๐๗-๐๐๑	นักจัดการงานช่าง	วิชาการ	ปฏิบัติการ/ชำนาญการ	-ว่าง-	รับโอน
๖๙	นายช่างโยธา	๕๒-๒-๐๕-๔๗๐๑-๐๐๗	นายช่างโยธา	ทั่วไป	ชำนาญงาน	นายเลิศศักดิ์ พรหมมา	
	งานเครื่องจักรกล						
๗๐	นายช่างเครื่องกล	๕๒-๒-๐๕-๔๗๐๕-๐๐๑	นายช่างเครื่องกล	ทั่วไป	อาวุโส	จำสืบเอกนพดล พลละคร	
๗๑	นายช่างเครื่องกล	๕๒-๒-๐๕-๔๗๐๕-๐๐๒	นายช่างเครื่องกล	ทั่วไป	ปฏิบัติงาน/ชำนาญงาน	-ว่าง-	รับโอน

ลำดับที่	ชื่อตำแหน่งในการบริหารงาน	เลขที่ตำแหน่ง	ชื่อตำแหน่งในสายงาน	ประเภทตำแหน่ง	ระดับตำแหน่ง	ชื่อ - สกุล	หมายเหตุ
	งานติดตั้งซ่อมบำรุงระบบไฟส่องสว่างและสัญญาณจราจร						
๗๒	นายช่างไฟฟ้า	๕๒-๒-๐๕-๔๗๐๖-๐๐๑	นายช่างไฟฟ้า	ทั่วไป	ชำนาญงาน	นายพงศธร สุตาชู	
๗๓	นายช่างไฟฟ้า	๕๒-๒-๐๕-๔๗๐๖-๐๐๒	นายช่างไฟฟ้า	ทั่วไป	ปฏิบัติงาน/ชำนาญงาน	-ว่าง-	รับโอน
	ฝ่ายบริหารงานทั่วไป						
๗๔	หัวหน้าฝ่ายบริหารงานทั่วไป	๕๒-๒-๐๕-๒๑๐๑-๐๐๘	นักบริหารงานทั่วไป	อำนวยการท้องถิ่น	ต้น	นางรัตนา กระจ่างฉาย	
	งานธุรการ						
๗๕	นักจัดการงานทั่วไป	๕๒-๒-๐๕-๓๑๐๑-๐๐๔	นักจัดการงานทั่วไป	วิชาการ	ชำนาญการ	นางสาวมัลลิกา อาษา	
๗๖	นักจัดการงานทั่วไป	๕๒-๒-๐๕-๓๑๐๑-๐๐๕	นักจัดการงานทั่วไป	วิชาการ	ชำนาญการ	น.ส.แสงหล้า ชะเอ	
๗๗	เจ้าพนักงานธุรการ	๕๒-๒-๐๕-๔๑๐๑-๐๐๓	เจ้าพนักงานธุรการ	ทั่วไป	ชำนาญงาน	นางสุรรัตน์ พรหมคำ	
	กองสาธารณสุขและสิ่งแวดล้อม						
๗๘	ผู้อำนวยการกองสาธารณสุขและสิ่งแวดล้อม	๕๒-๒-๐๖-๒๑๐๔-๐๐๑	นักบริหารงานสาธารณสุขและสิ่งแวดล้อม	อำนวยการท้องถิ่น	กลาง	นายสุเมธ แสนสิงห์ชัย	
	ฝ่ายบริหารงานสาธารณสุข						
๗๙	หัวหน้าฝ่ายบริหารงานสาธารณสุข	๕๒-๒-๐๖-๒๑๐๔-๐๐๒	นักบริหารงานสาธารณสุขและสิ่งแวดล้อม	อำนวยการท้องถิ่น	ต้น	-ว่าง-	รับโอน
	งานสุขาภิบาลอนามัยและสิ่งแวดล้อม						
๘๐	นักวิชาการสุขาภิบาล	๕๒-๒-๐๖-๓๖๐๖-๐๐๑	นักวิชาการสุขาภิบาล	วิชาการ	ปฏิบัติการ	นายศักรินทร์ กอจันทร์	
๘๑	นักวิชาการสุขาภิบาล	๕๒-๒-๐๖-๓๖๐๖-๐๐๒	นักวิชาการสุขาภิบาล	วิชาการ	ชำนาญการ	นายภาณุพันธ์ ลำขาว	
	งานรักษาความสะอาด						
๘๒	นักวิชาการสุขาภิบาล	๕๒-๒-๐๖-๓๖๐๖-๐๐๓	นักวิชาการสุขาภิบาล	วิชาการ	ปฏิบัติการ	นายทิวเกียรติ รมศิริญ	

ลำดับที่	ชื่อตำแหน่งในการบริหารงาน	เลขที่ตำแหน่ง	ชื่อตำแหน่งในสายงาน	ประเภทตำแหน่ง	ระดับตำแหน่ง	ชื่อ - สกุล	หมายเหตุ
	งานส่งเสริมสิ่งแวดล้อม						
๘๓	นักวิชาการสิ่งแวดล้อม	๕๒-๒-๐๖-๓๖๐๗-๐๐๑	นักวิชาการสิ่งแวดล้อม	วิชาการ	ปฏิบัติการ	น.ส.พรชกร ใจคำลือ	
	ฝ่ายบริการสาธารณสุข						
๘๔	หัวหน้าฝ่ายบริการสาธารณสุข	๕๒-๒-๐๖-๒๑๐๔-๐๐๓	นักบริหารงานสาธารณสุข และสิ่งแวดล้อม	อำนวยการท้องถิ่น	ต้น	-ว่าง-	กสธ.
	งานส่งเสริมสุขภาพ						
๘๕	พยาบาลวิชาชีพ	๕๒-๒-๐๖-๓๖๐๒-๐๐๑	พยาบาลวิชาชีพ	วิชาการ	ชำนาญการ	นางสาวภัทราพร ยะนาวงค์	
๘๖	พยาบาลวิชาชีพ	๕๒-๒-๐๖-๓๖๐๒-๐๐๒	พยาบาลวิชาชีพ	วิชาการ	ชำนาญการ	นางสาวศศิวรรณ วงศ์มณีทอง	
	งานป้องกันและควบคุมโรคติดต่อ						
๘๗	พยาบาลวิชาชีพ	๕๒-๒-๐๖-๓๖๐๒-๐๐๓	พยาบาลวิชาชีพ	วิชาการ	ชำนาญการ	นางลาวรรณ ทิพย์วังเมฆ	
๘๘	นักวิชาการสาธารณสุข	๕๒-๒-๐๖-๓๖๐๑-๐๐๑	นักวิชาการสาธารณสุข	วิชาการ	ชำนาญการ	นางสาวประภาศรี วงศ์จินดารักษ์	
	งานสัตวแพทย์						
๘๙	นายสัตวแพทย์	๕๒-๒-๐๖-๓๖๑๔-๐๐๑	นายสัตวแพทย์	วิชาการ	ปฏิบัติการ/ชำนาญการ	-ว่าง-	รับโอน
	งานศูนย์บริการสาธารณสุข						
๙๐	พยาบาลวิชาชีพ	๕๒-๒-๐๖-๓๖๐๒-๐๑๘	พยาบาลวิชาชีพ	วิชาการ	ชำนาญการ	นางจงจินต์ ใจบุญ	
๙๑	พยาบาลวิชาชีพ	๕๒-๒-๐๖-๓๖๐๒-๐๑๙	พยาบาลวิชาชีพ	วิชาการ	ปฏิบัติการ/ชำนาญการ	-ว่าง-	รับโอน
๙๒	นักกายภาพบำบัด	๕๒-๒-๐๖-๓๖๐๓-๐๐๑	นักกายภาพบำบัด	วิชาการ	ปฏิบัติการ	นางสาวเพชรรัตน์ สัญโญ	
๙๓	แพทย์แผนไทย	๕๒-๒-๐๖-๓๖๐๕-๐๐๑	แพทย์แผนไทย	วิชาการ	ปฏิบัติการ/ชำนาญการ	-ว่าง-	รับโอน

ลำดับที่	ชื่อตำแหน่งในการบริหารงาน	เลขที่ตำแหน่ง	ชื่อตำแหน่งในสายงาน	ประเภทตำแหน่ง	ระดับตำแหน่ง	ชื่อ - สกุล	หมายเหตุ
ศูนย์บริการสาธารณสุขบ้านกาดเทศบาลเมืองเขลางค์นคร							
๙๔	พยาบาลวิชาชีพ (หัวหน้าศูนย์ฯ)	๕๒-๒-๐๖-๓๖๐๒-๐๐๔	พยาบาลวิชาชีพ	วิชาการ	ชำนาญการ	นางอัญชลี จันทะวัง	ถ่ายโอน
๙๕	พยาบาลวิชาชีพ	๕๒-๒-๐๖-๓๖๐๒-๐๐๕	พยาบาลวิชาชีพ	วิชาการ	ปฏิบัติการ	นางสาววันเพ็ญ พรรณอำไพ	ถ่ายโอน
๙๖	นักวิชาการสาธารณสุข	๕๒-๒-๐๖-๓๖๐๑-๐๐๒	นักวิชาการสาธารณสุข	วิชาการ	ชำนาญการ	นายยุทธนา ศรีบุญเรือง	ถ่ายโอน
๙๗	เจ้าพนักงานสาธารณสุข	๕๒-๒-๐๖-๔๖๐๑-๐๐๑	เจ้าพนักงานสาธารณสุข	ทั่วไป	ปฏิบัติงาน/ชำนาญงาน	-ว่าง-	ถ่ายโอน/กสส.
๙๘	เจ้าพนักงานทันตสาธารณสุข	๕๒-๒-๐๖-๔๖๐๙-๐๐๑	เจ้าพนักงานทันตสาธารณสุข	ทั่วไป	ชำนาญงาน	นางสาวดวงมณี ปันทะรส	ถ่ายโอน
ศูนย์บริการสาธารณสุขบ้านศรีหมวดเกล้าเทศบาลเมืองเขลางค์นคร							
๙๙	พยาบาลวิชาชีพ (หัวหน้าศูนย์ฯ)	๕๒-๒-๐๖-๓๖๐๒-๐๐๖	พยาบาลวิชาชีพ	วิชาการ	ชำนาญการพิเศษ	นางสมพร ทอดเสียง (รก.)	ถ่ายโอน
๑๐๐	พยาบาลวิชาชีพ	๕๒-๒-๐๖-๓๖๐๒-๐๑๔	พยาบาลวิชาชีพ	วิชาการ	ชำนาญการ	นางวิไลพรรณ วัชรธาดาพงศ์	ถ่ายโอน
๑๐๑	พยาบาลวิชาชีพ	๕๒-๒-๐๖-๓๖๐๒-๐๒๐	พยาบาลวิชาชีพ	วิชาการ	ชำนาญการ	นางสาววิไล ทรายแก่น	
๑๐๒	นักวิชาการสาธารณสุข	๕๒-๒-๐๖-๓๖๐๑-๐๐๔	นักวิชาการสาธารณสุข	วิชาการ	ปฏิบัติการ/ชำนาญการ	-ว่าง-	ถ่ายโอน
๑๐๓	เจ้าพนักงานสาธารณสุข	๕๒-๒-๐๖-๔๖๐๑-๐๐๒	เจ้าพนักงานสาธารณสุข	ทั่วไป	ปฏิบัติงาน	นายภาณุเดช วงษา	ถ่ายโอน
๑๐๔	เจ้าพนักงานทันตสาธารณสุข	๕๒-๒-๐๖-๔๖๐๙-๐๐๒	เจ้าพนักงานทันตสาธารณสุข	ทั่วไป	ชำนาญงาน	นางสาวนภาพร ชัยวงษ์	ถ่ายโอน
ศูนย์บริการสาธารณสุขบ้านกล้วยม่วงเทศบาลเมืองเขลางค์นคร							
๑๐๕	นักวิชาการสาธารณสุข (หัวหน้าศูนย์ฯ)	๕๒-๒-๐๖-๓๖๐๑-๐๐๓	นักวิชาการสาธารณสุข	วิชาการ	ชำนาญการพิเศษ	นางสาวศิริพันธ์ หอมแก่นจันทร์ (รก.)	ถ่ายโอน
๑๐๖	พยาบาลวิชาชีพ	๕๒-๒-๐๖-๓๖๐๒-๐๐๗	พยาบาลวิชาชีพ	วิชาการ	ชำนาญการ	นางสาวนิภาวรรณ หลิ่งแก้ว	ถ่ายโอน
๑๐๗	พยาบาลวิชาชีพ	๕๒-๒-๐๖-๓๖๐๒-๐๑๖	พยาบาลวิชาชีพ	วิชาการ	ปฏิบัติการ	นางสาวรัตติกาล ธนไชย	ถ่ายโอน
๑๐๘	เจ้าพนักงานสาธารณสุข	๕๒-๒-๐๖-๔๖๐๑-๐๐๖	เจ้าพนักงานสาธารณสุข	ทั่วไป	ปฏิบัติงาน/ชำนาญงาน	-ว่าง-	ถ่ายโอน
๑๐๙	เจ้าพนักงานทันตสาธารณสุข	๕๒-๒-๐๖-๔๖๐๙-๐๐๖	เจ้าพนักงานทันตสาธารณสุข	ทั่วไป	ปฏิบัติงาน/ชำนาญงาน	-ว่าง-	ถ่ายโอน
ศูนย์บริการสาธารณสุขบ้านกล้วยแพะเทศบาลเมืองเขลางค์นคร							
๑๑๐	พยาบาลวิชาชีพ (หัวหน้าศูนย์ฯ)	๕๒-๒-๐๖-๓๖๐๒-๐๐๘	พยาบาลวิชาชีพ	วิชาการ	ชำนาญการ	นางมัสลิน โรจนวิจิตร	ถ่ายโอน

ลำดับที่	ชื่อตำแหน่งในการบริหารงาน	เลขที่ตำแหน่ง	ชื่อตำแหน่งในสายงาน	ประเภทตำแหน่ง	ระดับตำแหน่ง	ชื่อ - สกุล	หมายเหตุ
๑๑๑	พยาบาลวิชาชีพ	๕๒-๒-๐๖-๓๖๐๒-๐๑๗	พยาบาลวิชาชีพ	วิชาการ	ชำนาญการ	นางณัชชา แก้วประเทศ	ถ่ายโอน
๑๑๒	นักวิชาการสาธารณสุข	๕๒-๒-๐๖-๓๖๐๑-๐๐๘	นักวิชาการสาธารณสุข	วิชาการ	ปฏิบัติการ	นางสาวแพรพลอย แก้วแกมเงิน	ถ่ายโอน
๑๑๓	เจ้าพนักงานสาธารณสุข	๕๒-๒-๐๖-๔๖๐๑-๐๐๗	เจ้าพนักงานสาธารณสุข	ทั่วไป	ปฏิบัติงาน/ชำนาญงาน	-ว่าง-	ถ่ายโอน
๑๑๔	เจ้าพนักงานทันตสาธารณสุข	๕๒-๒-๐๖-๔๖๐๙-๐๐๗	เจ้าพนักงานทันตสาธารณสุข	ทั่วไป	ปฏิบัติงาน/ชำนาญงาน	-ว่าง-	ถ่ายโอน/กสส.
ศูนย์บริการสาธารณสุขบ้านโทกหัวช้างเทศบาลเมืองเขลางค์นคร							
๑๑๕	พยาบาลวิชาชีพ (หัวหน้าศูนย์ฯ)	๕๒-๒-๐๖-๓๖๐๒-๐๐๙	พยาบาลวิชาชีพ	วิชาการ	ชำนาญการพิเศษ	นางจารุณี ปันดี (รก.)	ถ่ายโอน
๑๑๖	นักวิชาการสาธารณสุข	๕๒-๒-๐๖-๓๖๐๑-๐๐๗	นักวิชาการสาธารณสุข	วิชาการ	ชำนาญการ	นายอภิวัฒน์ มีทอง	ถ่ายโอน
๑๑๗	พยาบาลวิชาชีพ	๕๒-๒-๐๖-๓๖๐๒-๐๑๕	พยาบาลวิชาชีพ	วิชาการ	ปฏิบัติการ	นายพิเชษฐ์ชัย วิชา	ถ่ายโอน
๑๑๘	เจ้าพนักงานสาธารณสุข	๕๒-๒-๐๖-๔๖๐๑-๐๐๓	เจ้าพนักงานสาธารณสุข	ทั่วไป	ปฏิบัติงาน/ชำนาญงาน	-ว่าง-	ถ่ายโอน
๑๑๙	เจ้าพนักงานทันตสาธารณสุข	๕๒-๒-๐๖-๔๖๐๙-๐๐๓	เจ้าพนักงานทันตสาธารณสุข	ทั่วไป	ชำนาญงาน	นายสมศักดิ์ ท้าวไชยยา	ถ่ายโอน
ศูนย์บริการสาธารณสุขบ้านแม่เกียเทศบาลเมืองเขลางค์นคร							
๑๒๐	พยาบาลวิชาชีพ (หัวหน้าศูนย์ฯ)	๕๒-๒-๐๖-๓๖๐๒-๐๑๐	พยาบาลวิชาชีพ	วิชาการ	ชำนาญการ	นางเยาว์ยานีย์ สุธะ	ถ่ายโอน
๑๒๑	พยาบาลวิชาชีพ	๕๒-๒-๐๖-๓๖๐๒-๐๑๑	พยาบาลวิชาชีพ	วิชาการ	ปฏิบัติการ	นางสาวพรณิภา ปัญญาไว	ถ่ายโอน
๑๒๒	นักวิชาการสาธารณสุข	๕๒-๒-๐๖-๓๖๐๑-๐๐๕	นักวิชาการสาธารณสุข	วิชาการ	ชำนาญการ	นางสาวอุพาริกา โยสิทธิ์	ถ่ายโอน
๑๒๓	เจ้าพนักงานสาธารณสุข	๕๒-๒-๐๖-๔๖๐๑-๐๐๔	เจ้าพนักงานสาธารณสุข	ทั่วไป	ปฏิบัติงาน	นางสาวพชนก เป้าพิช	ถ่ายโอน
๑๒๔	เจ้าพนักงานทันตสาธารณสุข	๕๒-๒-๐๖-๔๖๐๙-๐๐๔	เจ้าพนักงานทันตสาธารณสุข	ทั่วไป	ปฏิบัติงาน/ชำนาญงาน	-ว่าง-	ถ่ายโอน/กสส.
ศูนย์บริการสาธารณสุขบ้านพ่อนเทศบาลเมืองเขลางค์นคร							
๑๒๕	พยาบาลวิชาชีพ (หัวหน้าศูนย์ฯ)	๕๒-๒-๐๖-๓๖๐๒-๐๑๒	พยาบาลวิชาชีพ	วิชาการ	ชำนาญการ	นายนิรุต คำศิลา	ถ่ายโอน
๑๒๖	พยาบาลวิชาชีพ	๕๒-๒-๐๖-๓๖๐๒-๐๑๓	พยาบาลวิชาชีพ	วิชาการ	ชำนาญการ	นางสุพิชชา ชติวงศ์	ถ่ายโอน
๑๒๗	นักวิชาการสาธารณสุข	๕๒-๒-๐๖-๓๖๐๑-๐๐๖	นักวิชาการสาธารณสุข	วิชาการ	ปฏิบัติการ	นายพิริยากรณ์ อานาทิพย์	ถ่ายโอน
๑๒๘	เจ้าพนักงานสาธารณสุข	๕๒-๒-๐๖-๔๖๐๑-๐๐๕	เจ้าพนักงานสาธารณสุข	ทั่วไป	ปฏิบัติงาน/ชำนาญงาน	-ว่าง-	ถ่ายโอน/กสส.

ลำดับที่	ชื่อตำแหน่งในการบริหารงาน	เลขที่ตำแหน่ง	ชื่อตำแหน่งในสายงาน	ประเภทตำแหน่ง	ระดับตำแหน่ง	ชื่อ - สกุล	หมายเหตุ
๑๒๙	เจ้าพนักงานทันตสาธารณสุข	๕๒-๒-๐๖-๔๖๐๙-๐๐๕	เจ้าพนักงานทันตสาธารณสุข	ทั่วไป	ปฏิบัติงาน/ชำนาญงาน	-ว่าง-	ถ่ายโอน
	ฝ่ายบริหารงานทั่วไป						
๑๓๐	หัวหน้าฝ่ายบริหารงานทั่วไป	๕๒-๒-๐๖-๒๑๐๑-๐๐๙	นักบริหารงานทั่วไป	อำนวยการท้องถิ่น	ต้น	นางเมธีรา เตชะสีบ	
	งานธุรการ						
๑๓๑	นักจัดการงานทั่วไป	๕๒-๒-๐๖-๓๑๐๑-๐๐๖	นักจัดการงานทั่วไป	วิชาการ	ชำนาญการ	นางสาวทวิจิตตรา มงคลชัย	
	งานการเงินและบัญชี						
๑๓๒	เจ้าพนักงานการเงินและบัญชี	๕๒-๒-๐๖-๔๒๐๑-๐๐๔	เจ้าพนักงานการเงินและบัญชี	ทั่วไป	ปฏิบัติงาน	นางสาวณัฐชานันท์ ประกอบการ	
	งานวางแผนสาธารณสุข						
๑๓๓	เจ้าพนักงานธุรการ	๕๒-๒-๐๖-๔๑๐๑-๐๐๘	เจ้าพนักงานธุรการ	ทั่วไป	ชำนาญงาน	นางสาวนภัสวรรณ แก้วผล	
	กองยุทธศาสตร์และงบประมาณ						
๑๓๔	ผู้อำนวยการกองยุทธศาสตร์	๕๒-๒-๐๗-๒๑๐๑-๐๑๐	นักบริหารงานทั่วไป	อำนวยการท้องถิ่น	กลาง	นางสาวพจนา วรรณเสวี	
	และงบประมาณ						
	ฝ่ายแผนงานและงบประมาณ						
๑๓๕	หัวหน้าฝ่ายแผนงานและงบประมาณ	๕๒-๒-๐๗-๒๑๐๑-๐๑๒	นักบริหารงานทั่วไป	อำนวยการท้องถิ่น	ต้น	นางเกศสุดา สอนแปง	
	งานวิเคราะห์นโยบายและแผน						
๑๓๖	นักวิเคราะห์นโยบายและแผน	๕๒-๒-๐๗-๓๑๐๓-๐๐๑	นักวิเคราะห์นโยบายและแผน	วิชาการ	ชำนาญการ	นางสาวนิตยา ปิงสุแสน	
๑๓๗	นักวิเคราะห์นโยบายและแผน	๕๒-๒-๐๗-๓๑๐๓-๐๐๒	นักวิเคราะห์นโยบายและแผน	วิชาการ	ชำนาญการ	นายจักรกัณฑ์ ชัดธิพงษ์	
	งานจัดทำงบประมาณ						
๑๓๘	นักวิเคราะห์นโยบายและแผน	๕๒-๒-๐๗-๓๑๐๓-๐๐๔	นักวิเคราะห์นโยบายและแผน	วิชาการ	ชำนาญการ	นางสาวสุวรินทร์ กุณวงศ์	

ลำดับที่	ชื่อตำแหน่งในการบริหารงาน	เลขที่ตำแหน่ง	ชื่อตำแหน่งในสายงาน	ประเภทตำแหน่ง	ระดับตำแหน่ง	ชื่อ - สกุล	หมายเหตุ
	งานวิจัยและประเมินผล						
๑๓๙	นักวิเคราะห์นโยบายและแผน	๕๒-๒-๐๗-๓๑๐๓-๐๐๓	นักวิเคราะห์นโยบายและแผน	วิชาการ	ชำนาญการ	นางสาวรุ่งนภา ตั้งการ	
	ฝ่ายบริการและเผยแพร่วิชาการ						
๑๔๐	หัวหน้าฝ่ายบริการและเผยแพร่วิชาการ	๕๒-๒-๐๗-๒๑๐๑-๐๑๓	นักบริหารงานทั่วไป	อำนวยการท้องถิ่น	ต้น	นางสาวเดือน เกตุแก้ว	
	งานประชาสัมพันธ์						
๑๔๑	นักประชาสัมพันธ์	๕๒-๒-๐๗-๓๓๐๑-๐๐๑	นักประชาสัมพันธ์	วิชาการ	ชำนาญการ	นางสาวสุมาลี แซ่เตียว	
	งานจัดทำและพัฒนาระบบข้อมูลสารสนเทศของเทศบาล						
๑๔๒	นักวิชาการคอมพิวเตอร์	๕๒-๒-๐๗-๓๑๐๖-๐๐๑	นักวิชาการคอมพิวเตอร์	วิชาการ	ชำนาญการ	นายมนทล ภูทอง	
๑๔๓	นักวิชาการคอมพิวเตอร์	๕๒-๒-๐๗-๓๑๐๖-๐๐๒	นักวิชาการคอมพิวเตอร์	วิชาการ	ชำนาญการ	นางสุธาสินี ทองเขียว	
	ฝ่ายบริหารงานทั่วไป						
๑๔๔	หัวหน้าฝ่ายบริหารงานทั่วไป	๕๒-๒-๐๗-๒๑๐๑-๐๑๑	นักบริหารงานทั่วไป	อำนวยการท้องถิ่น	ต้น	นางนารีนาถ กันหาเวียง	
	งานธุรการ						
๑๔๕	นักจัดการงานทั่วไป	๕๒-๒-๐๗-๓๑๐๑-๐๐๗	นักจัดการงานทั่วไป	วิชาการ	ปฏิบัติการ	นางสาวอรพิน วรรณสูงค์	
๑๔๖	เจ้าพนักงานธุรการ	๕๒-๒-๐๗-๔๑๐๑-๐๐๔	เจ้าพนักงานธุรการ	ทั่วไป	ปฏิบัติงาน	นางสาวกานดา สมบัติ	
๑๔๗	เจ้าพนักงานธุรการ	๕๒-๒-๐๗-๔๑๐๑-๐๐๕	เจ้าพนักงานธุรการ	ทั่วไป	ชำนาญงาน	นางชลลดา เพชรแสนงาม	
	กองการศึกษา						
๑๔๘	ผู้อำนวยการกองการศึกษา	๕๒-๒-๐๘-๒๑๐๗-๐๐๑	นักบริหารงานการศึกษา	อำนวยการท้องถิ่น	กลาง	นางเดือนตรา หาญมนตรี	
	ฝ่ายบริหารการศึกษา						
๑๔๙	หัวหน้าฝ่ายบริหารการศึกษา	๕๒-๒-๐๘-๒๑๐๗-๐๐๒	นักบริหารงานการศึกษา	อำนวยการท้องถิ่น	ต้น	นายนริศร ญ ลำปาง	

ลำดับที่	ชื่อตำแหน่งในการบริหารงาน	เลขที่ตำแหน่ง	ชื่อตำแหน่งในสายงาน	ประเภทตำแหน่ง	ระดับตำแหน่ง	ชื่อ - สกุล	หมายเหตุ
	งานการศึกษาปฐมวัย						
๑๕๐	นักวิชาการศึกษา	๕๒-๒-๐๘-๓๘๐๓-๐๐๕	นักวิชาการศึกษา	วิชาการ	ปฏิบัติการ/ชำนาญการ	-ว่าง-	รับโอน
๑๕๑	ครู (ศพด.วัดกล้วยหลวง)	๕๒-๒-๐๘-๖๖๐๐-๑๕๖	ครู	พนักงานครูเทศบาล	คศ.๒	นางสาวขวัญดาว สิงห์สี	
๑๕๒	ครู (ศพด.บ้านกาด)	๕๒-๒-๐๘-๖๖๐๐-๑๕๗	ครู	พนักงานครูเทศบาล	คศ.๒	นางศิริลักษณ์ มานะศิลป์	
๑๕๓	ครู (ศพด.บ้านไร่บ้านน้อย)	๕๒-๒-๐๘-๖๖๐๐-๑๕๘	ครู	พนักงานครูเทศบาล	คศ.๒	นางทิพย์วรรณ หอมแก่นจันทร์	
๑๕๔	ครู (ศพด.บ้านบุญเกิด)	๕๒-๒-๐๘-๖๖๐๐-๑๕๙	ครู	พนักงานครูเทศบาล	คศ.๒	นางอรทัย นันตะภาพ	
๑๕๕	ครู (ศพด.เทศบาลเมืองเขลางค์นคร)	๕๒-๒-๐๘-๖๖๐๐-๑๕๐	ครู	พนักงานครูเทศบาล	คศ.๒	นางวณิชชา ขวดแก้ว	
๑๕๖	ครู (ศพด.บ้านโทกหัวช้าง)	๕๒-๒-๐๘-๖๖๐๐-๑๕๑	ครู	พนักงานครูเทศบาล	คศ.๑/คศ.๒	-ว่าง-	รับโอน
๑๕๗	ครู (ศพด.บ้านป่ากล้วย)	๕๒-๒-๐๘-๖๖๐๐-๑๕๒	ครู	พนักงานครูเทศบาล	คศ.๒	นางสวรรค์ บังเมฆ	
๑๕๘	ครู (ศพด.บ้านบุญเกิด)	๕๒-๒-๐๘-๖๖๐๐-๑๕๓	ครู	พนักงานครูเทศบาล	คศ.๑/คศ.๒	-ว่าง-	รับโอน
๑๕๙	ครู (ศพด.บ้านพ่อน)	๕๒-๒-๐๘-๖๖๐๐-๑๕๔	ครู	พนักงานครูเทศบาล	คศ.๒	นางปิยะภรณ์ พลอยไธสง	
๑๖๐	ครู (ศพด.บ้านศรีหมวดเกล้า)	๕๒-๒-๐๘-๖๖๐๐-๑๕๕	ครู	พนักงานครูเทศบาล	คศ.๑/คศ.๒	-ว่าง-	รับโอน
	งานพัฒนาการศึกษา ทั้งการศึกษาในระบบการศึกษา การศึกษานอกระบบการศึกษา และการศึกษาตามอัธยาศัย						
๑๖๑	นักวิชาการศึกษา	๕๒-๒-๐๘-๓๘๐๓-๐๐๑	นักวิชาการศึกษา	วิชาการ	ชำนาญการ	นายจักรินทร์ เทพชัย	
	ฝ่ายส่งเสริมการศึกษาศาสนาและวัฒนธรรม						
๑๖๒	หัวหน้าฝ่ายส่งเสริมการศึกษาศาสนาและวัฒนธรรม	๕๒-๒-๐๘-๒๖๐๗-๐๐๓	นักบริหารงานการศึกษา	อำนวยการท้องถิ่น	ต้น	นางสาวมณฑิรา ศรีวงศ์	
	งานกิจกรรมเด็กและเยาวชน						
๑๖๓	นักวิชาการศึกษา	๕๒-๒-๐๘-๓๘๐๓-๐๐๒	นักวิชาการศึกษา	วิชาการ	ชำนาญการ	นางสาวนันทญา ปุระณะพรรค	
๑๖๔	เจ้าพนักงานศูนย์เยาวชน	๕๒-๒-๐๘-๔๘๐๓-๐๐๑	เจ้าพนักงานศูนย์เยาวชน	ทั่วไป	ปฏิบัติงาน/ชำนาญงาน	-ว่าง-	รับโอน

ลำดับที่	ชื่อตำแหน่งในการบริหารงาน	เลขที่ตำแหน่ง	ชื่อตำแหน่งในสายงาน	ประเภทตำแหน่ง	ระดับตำแหน่ง	ชื่อ - สกุล	หมายเหตุ
	งานบำรุงศิลปะ จาริต ประเพณี ภูมิปัญญาท้องถิ่น และวัฒนธรรมอันดีของท้องถิ่น						
๑๖๕	นักวิชาการศึกษา	๕๒-๒-๐๘-๓๘๐๓-๐๐๓	นักวิชาการศึกษา	วิชาการ	ปฏิบัติการ/ชำนาญการ	-ว่าง-	รับโอน
	งานกีฬาและนันทนาการ						
๑๖๖	นักวิชาการศึกษา	๕๒-๒-๐๘-๓๘๐๓-๐๐๔	นักวิชาการศึกษา	วิชาการ	ชำนาญการ	นางศิริจรยา เชื้อปิง	
	ฝ่ายบริหารงานทั่วไป						
๑๖๗	หัวหน้าฝ่ายบริหารงานทั่วไป	๕๒-๒-๐๘-๒๑๐๑-๐๑๔	นักบริหารงานทั่วไป	อำนวยการท้องถิ่น	ต้น	นางศรีนวล ฌ ลำปาง	
	งานธุรการ						
๑๖๘	นักจัดการงานทั่วไป	๕๒-๒-๐๘-๓๑๐๑-๐๐๘	นักจัดการงานทั่วไป	วิชาการ	ชำนาญการ	นางสาวสุชญา วชิรเดชาชัย	
๑๖๙	เจ้าพนักงานพัสดุ	๕๒-๒-๐๘-๔๒๐๓-๐๐๔	เจ้าพนักงานพัสดุ	ทั่วไป	ปฏิบัติงาน/ชำนาญงาน	-ว่าง-	รับโอน
	งานงบประมาณ						
๑๗๐	เจ้าพนักงานการเงินและบัญชี	๕๒-๒-๐๘-๔๒๐๑-๐๐๒	เจ้าพนักงานการเงินและบัญชี	ทั่วไป	ปฏิบัติงาน	นางสาวราชิล อินตะพันธ์	
	<u>กองสวัสดิการสังคม</u>						
๑๗๑	ผู้อำนวยการกองสวัสดิการสังคม	๕๒-๒-๑๑-๒๑๐๕-๐๐๑	นักบริหารงานสวัสดิการสังคม	อำนวยการท้องถิ่น	กลาง	นางสุนันท์ ห่วงไธสง	
	งานธุรการ						
๑๗๒	นักจัดการงานทั่วไป	๕๒-๒-๑๑-๓๑๐๑-๐๐๙	นักจัดการงานทั่วไป	วิชาการ	ชำนาญการ	นางปิยพร ดั่งวิงศ์	
๑๗๓	เจ้าพนักงานธุรการ	๕๒-๒-๑๑-๔๑๐๑-๐๐๖	เจ้าพนักงานธุรการ	ทั่วไป	ชำนาญงาน	ว่าที่ร้อยตรีหญิง อาริตา ใจหงอก	
	ฝ่ายพัฒนาชุมชน						
๑๗๔	หัวหน้าฝ่ายพัฒนาชุมชน	๕๒-๒-๑๑-๒๑๐๕-๐๐๒	นักบริหารงานสวัสดิการสังคม	อำนวยการท้องถิ่น	ต้น	-ว่าง-	รับโอน

ลำดับที่	ชื่อตำแหน่งในการบริหารงาน	เลขที่ตำแหน่ง	ชื่อตำแหน่งในสายงาน	ประเภทตำแหน่ง	ระดับตำแหน่ง	ชื่อ - สกุล	หมายเหตุ
	งานพัฒนาชุมชน						
๑๗๕	นักพัฒนาชุมชน	๕๒-๒-๑๑-๓๘๐๑-๐๐๑	นักพัฒนาชุมชน	วิชาการ	ชำนาญการ	นายอภิวุฒิ มานะจิต	
๑๗๖	นักพัฒนาชุมชน	๕๒-๒-๑๑-๓๘๐๑-๐๐๕	นักพัฒนาชุมชน	วิชาการ	ปฏิบัติการ	นายโชติชัย อินันชัย	
	งานส่งเสริมและพัฒนาอาชีพ						
๑๗๗	นักพัฒนาชุมชน	๕๒-๒-๑๑-๓๘๐๑-๐๐๒	นักพัฒนาชุมชน	วิชาการ	ชำนาญการ	นางปวีณา พรหมเพชร	
๑๗๘	นักวิชาการเกษตร	๕๒-๒-๑๑-๓๔๐๑-๐๐๑	นักวิชาการเกษตร	วิชาการ	ปฏิบัติการ	น.ส.นุชจิรา คัดอ่าน	
	ฝ่ายสังคมสงเคราะห์						
๑๗๙	หัวหน้าฝ่ายสังคมสงเคราะห์	๕๒-๒-๑๑-๒๑๐๕-๐๐๓	นักบริหารงานสวัสดิการสังคม	อำนวยการท้องถิ่น	ต้น	นางศิริพร เป็งสลิ	
	งานสังคมสงเคราะห์						
๑๘๐	นักสังคมสงเคราะห์	๕๒-๒-๑๑-๓๘๐๒-๐๐๑	นักสังคมสงเคราะห์	วิชาการ	ชำนาญการ	นางสาวธนพร หมั่นมุงกิจ	
๑๘๑	นักสังคมสงเคราะห์	๕๒-๒-๑๑-๓๘๐๒-๐๐๓	นักสังคมสงเคราะห์	วิชาการ	ชำนาญการ	นางสาวประทุมพร ต๊ะวงศ์	
	งานสวัสดิภาพเด็กและเยาวชน						
๑๘๒	นักสังคมสงเคราะห์	๕๒-๒-๑๑-๓๘๐๒-๐๐๒	นักสังคมสงเคราะห์	วิชาการ	ปฏิบัติการ/ชำนาญการ	-ว่าง-	รับโอน
	ฝ่ายส่งเสริมสวัสดิการสังคม						
๑๘๓	หัวหน้าฝ่ายส่งเสริมสวัสดิการสังคม	๕๒-๒-๑๑-๒๑๐๕-๐๐๔	นักบริหารงานสวัสดิการสังคม	อำนวยการท้องถิ่น	ต้น	นางลักขณา เอกรัตน์	
	งานส่งเสริมสวัสดิการสังคม						
๑๘๔	นักพัฒนาชุมชน	๕๒-๒-๑๑-๓๘๐๑-๐๐๓	นักพัฒนาชุมชน	วิชาการ	ปฏิบัติการ	นายปราชญ์สยาม วงศาโรจน์	
	งานกิจการสตรีและคนชรา						
๑๘๕	นักพัฒนาชุมชน	๕๒-๒-๑๑-๓๘๐๑-๐๐๔	นักพัฒนาชุมชน	วิชาการ	ชำนาญการ	นางรัตนา พุทธวงศ์	

ลำดับที่	ชื่อตำแหน่งในการบริหารงาน	เลขที่ตำแหน่ง	ชื่อตำแหน่งในสายงาน	ประเภทตำแหน่ง	ระดับตำแหน่ง	ชื่อ - สกุล	หมายเหตุ
	กองการเจ้าหน้าที่						
๑๘๖	ผู้อำนวยการกองการเจ้าหน้าที่	๕๒-๒-๒๙-๒๑๐๑-๐๐๓	นักบริหารงานทั่วไป	ผู้อำนวยการท้องถิ่น	กลาง	-ว่าง-	กสธ.
	ฝ่ายสรรหาและบรรจุแต่งตั้ง						
๑๘๗	หัวหน้าฝ่ายสรรหาและบรรจุแต่งตั้ง	๕๒-๒-๒๙-๒๑๐๑-๐๐๔	นักบริหารงานทั่วไป	ผู้อำนวยการท้องถิ่น	ต้น	นายธานุพงษ์ สุระสะ	
	งานสรรหาและเลือกสรร						
๑๘๘	นักทรัพยากรบุคคล	๕๒-๒-๒๙-๓๑๐๒-๐๐๑	นักทรัพยากรบุคคล	วิชาการ	ชำนาญการ	นางธัญญารัตน์ ศรุตาทพงศ์ปกรณ์	
	งานบรรจุแต่งตั้งและอัตรากำลัง						
๑๘๙	นักทรัพยากรบุคคล	๕๒-๒-๒๙-๓๑๐๒-๐๐๕	นักทรัพยากรบุคคล	วิชาการ	ชำนาญการ	นายเกียรติศักดิ์ จิวเอื้อย	
	ฝ่ายส่งเสริมและพัฒนาบุคลากร						
๑๙๐	หัวหน้าฝ่ายส่งเสริมและพัฒนาบุคลากร	๕๒-๒-๒๙-๒๑๐๑-๐๑๕	นักบริหารงานทั่วไป	ผู้อำนวยการท้องถิ่น	ต้น	นายชัยรัตน์ วิเชียรสาร	
	งานส่งเสริมและพัฒนาบุคลากร						
๑๙๑	นักทรัพยากรบุคคล	๕๒-๒-๒๙-๓๑๐๒-๐๐๓	นักทรัพยากรบุคคล	วิชาการ	ชำนาญการ	นางวรรณภา ใจวงศ์	
	งานบริหารงานทั่วไป						
๑๙๒	นักจัดการงานทั่วไป	๕๒-๒-๒๙-๓๑๐๑-๐๑๐	นักจัดการงานทั่วไป	วิชาการ	ชำนาญการ	นางวรริศรา กุญชร	
	กลุ่มงานสิทธิและสวัสดิการ						
	งานสิทธิและสวัสดิการ						
๑๙๓	นักทรัพยากรบุคคล	๕๒-๒-๒๙-๓๑๐๒-๐๐๒	นักทรัพยากรบุคคล	วิชาการ	ชำนาญการ	นางสาวนภวรรณ อินสมพันธ์	

ลำดับที่	ชื่อตำแหน่งในการบริหารงาน	เลขที่ตำแหน่ง	ชื่อตำแหน่งในสายงาน	ประเภทตำแหน่ง	ระดับตำแหน่ง	ชื่อ - สกุล	หมายเหตุ
	งานบุคลากรทางการศึกษา						
๑๙๔	นักทรัพยากรบุคคล	๕๒-๒-๒๙-๓๑๐๒-๐๐๔	นักทรัพยากรบุคคล	วิชาการ	ชำนาญการ	นางสาวเกศรินทร์ เขียวธรรพ์ทรัพย์	
	หน่วยตรวจสอบภายใน						
๑๙๕	นักวิชาการตรวจสอบภายใน	๕๒-๒-๑๒-๓๒๐๕-๐๐๑	นักวิชาการตรวจสอบภายใน	วิชาการ	ชำนาญการ	นางสาวพยอม คำเครื่อง	
๑๙๖	เจ้าพนักงานธุรการ	๕๒-๒-๑๒-๔๑๐๑-๐๐๙	เจ้าพนักงานธุรการ	ทั่วไป	ชำนาญงาน	นางอภิรดา รักษ์อภิวัฒน์	

บัญชีแนบท้ายประกาศการปรับปรุงแผนอัตรากำลัง ๓ ปี (พ.ศ. ๒๕๖๗ -๒๕๖๙) ของเทศบาลเมืองเขลางค์นคร ครั้งที่ ๑ ประจำปีงบประมาณ พ.ศ. ๒๕๖๘

(ประเภทลูกจ้างประจำ) (ณ วันที่ ๑ เดือนธันวาคม พ.ศ. ๒๕๖๗)

ลำดับที่	ชื่อ-สกุล	วัน เดือน ปี เกิด	อายุ (ปี)	ตำแหน่ง	กลุ่มงาน	วุฒิ การศึกษา	ดำรงตำแหน่ง ตั้งแต่วันที่	วันที่ครบ เกษียณอายุ	เกษียณ ปีงบประมาณ	หมายเหตุ
	สำนักปลัดเทศบาล									
๑	นายสถาพร ดิสงเคราะห์	๕ ก.ค. ๑๒	๕๕	พนักงานวิทยุ	สนับสนุน	ม.๖	๑ ต.ค. ๓๗	๔ ก.ค. ๗๒	๒๕๗๒	ช่วยราชการกองช่าง
๒	นายชราพงษ์ ศรีนวลฟูโต๊ะ	๑๒ ธ.ค. ๑๓	๕๓	พนักงานขับรถยนต์	สนับสนุน	ม.๓	๑ ต.ค. ๓๙	๑๑ ธ.ค. ๗๓	๒๕๗๔	
๓	นายธรรมบุญ ดวงเขียว	๑๐ ธ.ค. ๐๙	๕๗	พนักงานขับเครื่องจักรกลขนาดเบา	ช่าง	ม.๖	๑ ต.ค. ๓๙	๙ ธ.ค. ๖๙	๒๕๗๐	
	กองช่าง									
๔	นายรุ่ง ทิพย์แก้ว	๒๗ มี.ค. ๑๑	๕๖	พนักงานขับเครื่องจักรกลขนาดกลาง	ช่าง	ปวช.	๓ พ.ค. ๔๗	๒๖ มี.ค. ๗๑	๒๕๗๑	
	กองสาธารณสุขและสิ่งแวดล้อม									
๕	นายทวี ตัวลือ	๒๕ มี.ค. ๐๘	๕๙	พนักงานขับรถยนต์	สนับสนุน	ป.๔	๑ ต.ค. ๓๙	๒๔ มี.ค. ๖๘	๒๕๖๘	

บัญชีแนบท้ายประกาศการปรับปรุงแผนอัตรากำลัง ๓ ปี (พ.ศ. ๒๕๖๗ -๒๕๖๙) ของเทศบาลเมืองเขลางค์นคร ครั้งที่ ๑ ประจำปีงบประมาณ พ.ศ. ๒๕๖๘
(ประเภทพนักงานจ้าง) (ณ วันที่ ๑ เดือนธันวาคม พ.ศ. ๒๕๖๗)

ส่วนราชการ	ลำดับ	ชื่อ-สกุล	วัน/เดือน/ปี เกิด	อายุ (ปี)	ตำแหน่ง	วุฒิการศึกษา	ค่าตอบแทน (บาท/เดือน)	ดำรงตำแหน่ง ตั้งแต่วันที่	วันที่ครบกำหนด ตามสัญญาจ้าง	หมายเหตุ
สำนักปลัดเทศบาล		พนักงานจ้างตามภารกิจ								
	๑	ว่าง			ผู้ช่วยนักจัดการงานทั่วไป	ปริญญาตรี	๑๕,๐๐๐		๓๐ ก.ย. ๖๙	กำหนดเพิ่ม ๖๘
	๒	น.ส.สุธิดา โพธิ์ทอง	๕ มิ.ย. ๓๘	๒๙	ผู้ช่วยนักจัดการงานทะเบียนและบัตร	ปริญญาตรี	๑๕,๖๐๐	๑ ก.พ. ๖๗	๓๐ ก.ย. ๖๙	
	๓	นายอิทธิพล พินทิสืบ	๓๐ มี.ค. ๓๔	๓๓	ผู้ช่วยนิติกร	ปริญญาตรี	๑๙,๖๗๐	๑ ต.ค. ๖๖	๓๐ ก.ย. ๖๙	
	๔	นางวรรณยา วงศ์ชุมภู	๑๕ เม.ย. ๒๒	๔๕	ผู้ช่วยเจ้าพนักงานธุรการ	ปริญญาตรี	๑๕,๓๐๐	๑ ต.ค. ๖๖	๓๐ ก.ย. ๖๙	
	๕	น.ส.ทิพย์วัลย์ แก้วนา	๔ พ.ค. ๑๙	๔๘	ผู้ช่วยเจ้าพนักงานธุรการ	ปริญญาตรี	๑๖,๓๒๐	๑ ต.ค. ๖๖	๓๐ ก.ย. ๖๙	
	๖	น.ส.ศิริมาส ปิงอินถา	๑๗ ส.ค. ๒๑	๔๖	ผู้ช่วยเจ้าพนักงานธุรการ	ปริญญาตรี	๑๔,๕๓๐	๑ ต.ค. ๖๖	๓๐ ก.ย. ๖๙	
	๗	นายศรารุช วาริบุตร	๑๕ มิ.ย. ๒๓	๔๔	ผู้ช่วยเจ้าพนักงานป้องกันฯ	ปริญญาตรี	๑๓,๔๗๐	๑ ต.ค. ๖๖	๓๐ ก.ย. ๖๙	
	๘	นางภัทราพร กนกวัฒนา	๒๕ พ.ย. ๒๒	๔๕	ผู้ช่วยเจ้าพนักงานเทศกิจ	ปริญญาตรี	๑๐,๘๖๐	๑ ต.ค. ๖๖	๓๐ ก.ย. ๖๙	
	๙	นายตฤพล เครือใจวัง	๑๖ พ.ค. ๒๖	๔๑	ผู้ช่วยเจ้าพนักงานเทศกิจ	ปวช.	๑๐,๘๖๐	๑ ต.ค. ๖๖	๓๐ ก.ย. ๖๙	
	๑๐	นายเมธี เตชะวงศ์	๒ ม.ค. ๒๔	๔๓	พนักงานขับเครื่องจักรกลขนาดกลาง	ปริญญาตรี	๒๔,๓๐๐	๑ ต.ค. ๖๖	๓๐ ก.ย. ๖๙	
	๑๑	นายธวัชมันน์ วรรณโวหาร	๒๘ พ.ค. ๑๕	๕๒	พนักงานขับเครื่องจักรกลขนาดกลาง	ม.๓	๑๖,๘๘๐	๑ ต.ค. ๖๖	๓๐ ก.ย. ๖๙	
	๑๒	นายสมบัติ โทณะพันธ์	๑๔ ม.ค. ๑๑	๕๖	พนักงานขับเครื่องจักรกลขนาดกลาง	ม.๓	๑๙,๗๘๐	๑ ต.ค. ๖๖	๓๐ ก.ย. ๖๙	
	๑๓	นายอุตร ปิยะลังกา	๑๔ ธ.ค. ๐๘	๕๘	พนักงานขับเครื่องจักรกลขนาดเบา	ม.๖	๑๑,๔๐๐	๑ ต.ค. ๖๖	๑๓ ธ.ค. ๖๘	
	๑๔	ว่าง			พนักงานขับเครื่องจักรกลขนาดเบา		๙,๔๐๐		๓๐ ก.ย. ๖๙	
	๑๕	ว่าง			พนักงานขับเครื่องจักรกลขนาดเบา		๙,๔๐๐		๓๐ ก.ย. ๖๙	
	๑๖	นายดำรงค์ แก้วบุญเรือง	๘ มี.ค. ๐๘	๕๙	พนักงานขับรถยนต์	ม. ๓	๑๔,๓๗๐	๑ ต.ค. ๖๖	๗ มี.ค. ๖๘	
	๑๗	นายพงศ์ศักดิ์ แก้วปวน	๗ ต.ค. ๑๗	๕๐	พนักงานขับรถยนต์	ม. ๓	๑๕,๐๖๐	๑ ต.ค. ๖๖	๓๐ ก.ย. ๖๙	
	๑๘	นายธานินทร์ ยอดรัก	๗ พ.ค. ๒๐	๔๗	พนักงานขับรถยนต์	ปริญญาตรี	๙,๗๘๐	๑ ต.ค. ๖๖	๓๐ ก.ย. ๖๙	
	๑๙	นายรัฐพล กนกวัฒนา	๗ ธ.ค. ๑๙	๔๗	พนักงานวิทยุ	ปวส.	๑๔,๙๓๐	๑ ต.ค. ๖๖	๓๐ ก.ย. ๖๙	
	๒๐	นายประจวบ แก้วร่วมวงศ์	๖ มี.ค. ๑๙	๔๘	พนักงานวิทยุ	ปวส.	๑๕,๒๒๐	๑ ต.ค. ๖๖	๓๐ ก.ย. ๖๙	ช่วยราชการกองช่าง
	๒๑	นายธีระวัฒน์ สมทิต	๑๓ ธ.ค. ๐๗	๕๙	พนักงานดับเพลิง	ม.๖	๑๕,๑๑๐	๑ ต.ค. ๖๖	๑๒ ธ.ค. ๖๗	*

ส่วนราชการ	ลำดับ	ชื่อ-สกุล	วัน/เดือน/ปี เกิด	อายุ (ปี)	ตำแหน่ง	วุฒิการศึกษา	ค่าตอบแทน (บาท/เดือน)	ดำรงตำแหน่ง ตั้งแต่วันที่	วันที่ครบกำหนด ตามสัญญาจ้าง	หมายเหตุ
	๒๒	ว่าง			พนักงานดับเพลิง		๙,๔๐๐		๓๐ ก.ย. ๖๙	ปรับปรุงตำแหน่ง
	๒๓	ว่าง			พนักงานดับเพลิง		๙,๔๐๐		๓๐ ก.ย. ๖๙	ปรับปรุงตำแหน่ง
		พนักงานจ้างทั่วไป								
	๒๔	นางอภิวัน ดวงเขียว	๑๕ เม.ย. ๑๘	๔๙	คนงานทั่วไป	ม.๖	๙,๐๐๐	๑ ต.ค. ๖๗	๓๐ ก.ย. ๖๘	
	๒๕	น.ส.ชลธิชา บุตรแก้ว	๑๕ ก.พ. ๔๓	๒๔	คนงานทั่วไป	ปริญญาตรี	๙,๐๐๐	๑ ต.ค. ๖๗	๓๐ ก.ย. ๖๘	
	๒๖	น.ส.รัชดา สิทธิชุม	๗ ก.ย. ๒๘	๓๙	คนงานทั่วไป	ปริญญาตรี	๙,๐๐๐	๑ ต.ค. ๖๗	๓๐ ก.ย. ๖๘	
	๒๗	นางอัมพวัน เชื้อปัญญา	๒๓ พ.ค. ๑๐	๕๗	คนงานทั่วไป	ม.๖	๙,๐๐๐	๑ ต.ค. ๖๗	๓๐ ก.ย. ๖๘	
	๒๘	นายชาติรี ฉกรรจ์แดง	๔ ม.ค. ๓๐	๓๗	คนงานทั่วไป	ม.๓	๙,๐๐๐	๑ ต.ค. ๖๗	๓๐ ก.ย. ๖๘	
	๒๙	น.ส.ปนัดดา ดวงจันทร์	๑ ส.ค. ๔๓	๒๔	คนงานทั่วไป	ปริญญาตรี	๙,๐๐๐	๒ ธ.ค. ๖๗	๓๐ ก.ย. ๖๘	
	๓๐	น.ส.กนกพร สิทธิชุม	๒๕ พ.ย. ๓๔	๓๓	คนงานทั่วไป	ปริญญาตรี	๙,๐๐๐	๑ ต.ค. ๖๗	๓๐ ก.ย. ๖๘	
	๓๑	น.ส.วรรณิศา วุฒศรี	๑๔ เม.ย. ๒๘	๓๙	คนงานทั่วไป	ม.๖	๙,๐๐๐	๑ ต.ค. ๖๗	๓๐ ก.ย. ๖๘	
	๓๒	น.ส.สุภาภรณ์ แสนตะสีบ	๑๙ ก.ค. ๓๔	๓๓	คนงานทั่วไป	ปริญญาตรี	๙,๐๐๐	๑ ต.ค. ๖๗	๓๐ ก.ย. ๖๘	
	๓๓	นายกุศล จันทนมิตร	๑๗ ก.พ. ๑๓	๕๔	คนงานทั่วไป	ปวช.	๙,๐๐๐	๑ ต.ค. ๖๗	๓๐ ก.ย. ๖๘	
	๓๔	น.ส.สิขานารถ รักดี	๒๐ ส.ค. ๓๘	๒๙	คนงานทั่วไป	ปริญญาตรี	๙,๐๐๐	๑ ต.ค. ๖๗	๓๐ ก.ย. ๖๘	
	๓๕	น.ส.มัสติกา ยะสมจิตร	๑๖ ต.ค. ๔๑	๒๖	คนงานทั่วไป	ปวส.	๙,๐๐๐	๑ ต.ค. ๖๗	๓๐ ก.ย. ๖๘	
	๓๖	น.ส.รังษิณี มาชัยวงศ์	๑๙ ม.ค. ๒๖	๔๑	คนงานทั่วไป	ปวส.	๙,๐๐๐	๑ ต.ค. ๖๗	๓๐ ก.ย. ๖๘	
	๓๗	น.ส.วิปีศยา บุญปั้น	๑๐ พ.ค. ๓๘	๒๙	คนงานทั่วไป	ปริญญาตรี	๙,๐๐๐	๑ ต.ค. ๖๗	๓๐ ก.ย. ๖๘	
	๓๘	น.ส.พนิตนาฏ เมืองใจมา	๑๑ ก.ค. ๔๐	๒๗	คนงานทั่วไป	ปริญญาตรี	๙,๐๐๐	๑ ต.ค. ๖๗	๓๐ ก.ย. ๖๘	
	๓๙	นายวรพงศ์ ชัยชนะ	๒๕ มี.ค. ๓๒	๓๕	คนงานทั่วไป	ปริญญาตรี	๙,๐๐๐	๑ ต.ค. ๖๗	๓๐ ก.ย. ๖๘	
	๔๐	นายชินภัทร แจ้คำ	๑๙ มี.ค. ๓๔	๓๓	คนงานทั่วไป	ม.๖	๙,๐๐๐	๑ ต.ค. ๖๗	๓๐ ก.ย. ๖๘	
	๔๑	นายพงศ์พล เจตะภัย	๑๓ ก.พ. ๒๙	๓๘	คนงานทั่วไป	ปริญญาตรี	๙,๐๐๐	๑ ต.ค. ๖๗	๓๐ ก.ย. ๖๘	
	๔๒	น.ส.รุ่งนภา สุขคำ	๑๖ ม.ค. ๑๙	๔๘	คนงานทั่วไป	ปริญญาตรี	๙,๐๐๐	๑ ต.ค. ๖๗	๓๐ ก.ย. ๖๘	
	๔๓	น.ส.อภิญา ชัยวงษ์เย็น	๑๑ พ.ย. ๓๔	๓๓	คนงานทั่วไป	ปริญญาตรี	๙,๐๐๐	๑ ต.ค. ๖๗	๓๐ ก.ย. ๖๘	
	๔๔	น.ส.สุทธิลักษณ์ กองประภม	๑๕ มี.ค. ๓๙	๒๘	คนงานทั่วไป	ปวส.	๙,๐๐๐	๑ ต.ค. ๖๗	๓๐ ก.ย. ๖๘	
	๔๕	น.ส.ปรมาภรณ์ ความเพียร	๑๔ ม.ค. ๔๐	๒๗	คนงานทั่วไป	ปริญญาตรี	๙,๐๐๐	๑ ต.ค. ๖๗	๓๐ ก.ย. ๖๘	

ส่วนราชการ	ลำดับ	ชื่อ-สกุล	วัน/เดือน/ปี เกิด	อายุ (ปี)	ตำแหน่ง	วุฒิการศึกษา	ค่าตอบแทน (บาท/เดือน)	ดำรงตำแหน่ง ตั้งแต่วันที่	วันที่ครบกำหนด ตามสัญญาจ้าง	หมายเหตุ
	๔๖	นายศตายุ แก้วบุญเรือง	๑๒ พ.ค. ๔๑	๒๖	พนักงาน	ปวส.	๙,๐๐๐	๑ ต.ค. ๖๗	๓๐ ก.ย. ๖๘	
	๔๗	นายธีระวัฒน์ วงศ์สุภา	๑๕ ธ.ค. ๓๖	๓๐	พนักงาน	ปริญญาตรี	๙,๐๐๐	๑ ต.ค. ๖๗	๓๐ ก.ย. ๖๘	
	๔๘	นายวิฑูรย์ ประเสริฐศรี	๑๑ มี.ค. ๓๔	๓๓	พนักงานขับเครื่องจักรกลขนาดเบา	ปวช.	๙,๐๐๐	๑ ต.ค. ๖๗	๓๐ ก.ย. ๖๘	
	๔๙	นายชาญวิทย์ ศิริสุข	๑๒ ธ.ค. ๒๘	๓๘	พนักงานขับรถยนต์	ปวช.	๙,๐๐๐	๑ ต.ค. ๖๗	๓๐ ก.ย. ๖๘	
	๕๐	นายสมบุญ แก้วปันกุล	๒๔ ก.ย. ๑๕	๕๒	พนักงานขับรถยนต์	ป.๖	๙,๐๐๐	๑ ต.ค. ๖๗	๓๐ ก.ย. ๖๘	
	๕๑	นายวิชัย จันทร์รังษีฉาย	๑๓ ธ.ค. ๒๒	๔๔	พนักงานขับรถยนต์	ปวส.	๙,๐๐๐	๑ ต.ค. ๖๗	๓๐ ก.ย. ๖๘	
	๕๒	นายกฤษณะ รุ่งสวัสดิ์	๒๕ มิ.ย. ๓๖	๓๑	พนักงานขับรถยนต์	ม.๓	๙,๐๐๐	๑ ต.ค. ๖๗	๓๐ ก.ย. ๖๘	
	๕๓	นายธีระวัฒน์ คำานนท์	๑๗ ก.พ. ๒๔	๔๓	พนักงานขับรถยนต์	ม.๓	๙,๐๐๐	๑ ต.ค. ๖๗	๓๐ ก.ย. ๖๘	
	๕๔	นายสมพงษ์ วงศ์ชมภู	๑๓ ธ.ค. ๒๕	๔๑	พนักงานขับรถยนต์	ม.๖	๙,๐๐๐	๑ ต.ค. ๖๗	๓๐ ก.ย. ๖๘	
	๕๕	นายลิขิต ประกัน	๒๑ ม.ค. ๓๕	๓๒	พนักงานขับรถยนต์	ปวช.	๙,๐๐๐	๑ ต.ค. ๖๗	๓๐ ก.ย. ๖๘	
	๕๖	นายยศไกร เสริมสุข	๓ พ.ค. ๑๗	๕๐	พนักงานขับรถยนต์	ม.๖	๙,๐๐๐	๑ ต.ค. ๖๗	๓๐ ก.ย. ๖๘	
	๕๗	นายกิตติพงษ์ อินผูก	๑๖ ต.ค. ๓๕	๓๒	พนักงานขับรถยนต์	ม.๓	๙,๐๐๐	๑ ต.ค. ๖๗	๓๐ ก.ย. ๖๘	
	๕๘	นายจ่านงค์ อินผูก	๒๖ ก.พ. ๑๙	๔๘	พนักงานขับรถยนต์	ม.๓	๙,๐๐๐	๑ ต.ค. ๖๗	๓๐ ก.ย. ๖๘	
	๕๙	นายธีรยุทธ เมืองใจมา	๒๑ ม.ค. ๒๕	๔๒	พนักงานดับเพลิง	ปวส.	๙,๐๐๐	๑ ต.ค. ๖๗	๓๐ ก.ย. ๖๘	
	๖๐	นายภราดร หมั่นตาบุตร	๑๗ ม.ค. ๑๔	๕๓	พนักงานดับเพลิง	ม.๖	๙,๐๐๐	๑ ต.ค. ๖๗	๓๐ ก.ย. ๖๘	
	๖๑	นายสันติ ชุ่มเจริญ	๒๗ มี.ค. ๑๙	๔๘	พนักงานดับเพลิง	ม.๓	๙,๐๐๐	๑ ต.ค. ๖๗	๓๐ ก.ย. ๖๘	
	๖๒	นายสวาท คำวงศ์	๖ ก.พ. ๑๑	๕๖	พนักงานดับเพลิง	ป.๖	๙,๐๐๐	๑ ต.ค. ๖๗	๓๐ ก.ย. ๖๘	
	๖๓	นายภาสกร เทพศรี	๕ ก.ย. ๒๗	๔๐	พนักงานดับเพลิง	ม.๖	๙,๐๐๐	๑ ต.ค. ๖๗	๓๐ ก.ย. ๖๘	
	๖๔	สิบเอก ธิติสรณ์ เดชจันทร์	๕ ส.ค. ๒๙	๓๘	พนักงานดับเพลิง	ม.๖	๙,๐๐๐	๑ ต.ค. ๖๗	๓๐ ก.ย. ๖๘	
	๖๕	ว่าที่ ร.ต. มนต์ชัย ชีตระเสมา	๓๐ ธ.ค. ๑๒	๕๔	พนักงานดับเพลิง	ปวส.	๙,๐๐๐	๑ ต.ค. ๖๗	๓๐ ก.ย. ๖๘	
	๖๖	นายศุภโชค ฉัตรเตชะ	๒๔ เม.ย. ๔๐	๒๗	พนักงานดับเพลิง	ปวส.	๙,๐๐๐	๑ ต.ค. ๖๗	๓๐ ก.ย. ๖๘	
	๖๗	นายณัฐนนท์ อินทะปัญญา	๑๘ ม.ค. ๔๒	๒๕	พนักงานดับเพลิง	ม.๖	๙,๐๐๐	๑ ต.ค. ๖๗	๓๐ ก.ย. ๖๘	
	๖๘	นายณัฐพล วงศ์สุวรรณ	๑๐ ก.พ. ๓๔	๓๓	พนักงานดับเพลิง	ปวส.	๙,๐๐๐	๑ ต.ค. ๖๗	๓๐ ก.ย. ๖๘	
	๖๙	นายสุชาติ อินตานันท์	๒ ธ.ค. ๑๔	๕๓	พนักงานดับเพลิง	ป.๖	๙,๐๐๐	๑ ต.ค. ๖๗	๓๐ ก.ย. ๖๘	
	๗๐	นายศราวุฒิ สมยศ	๒๕ ธ.ค. ๔๔	๒๒	พนักงานดับเพลิง	ปวส.	๙,๐๐๐	๑ ต.ค. ๖๗	๓๐ ก.ย. ๖๘	

ส่วนราชการ	ลำดับ	ชื่อ-สกุล	วัน/เดือน/ปี เกิด	อายุ (ปี)	ตำแหน่ง	วุฒิการศึกษา	ค่าตอบแทน (บาท/เดือน)	ดำรงตำแหน่ง ตั้งแต่วันที่	วันที่ครบกำหนด ตามสัญญาจ้าง	หมายเหตุ
	๗๑	ว่าที่ ร.ต.ทรงวุฒิ ขุนจันทร์	๑๗ ก.ย. ๓๖	๓๑	พนักงานดับเพลิง	ปริญญาตรี	๙,๐๐๐	๑ ต.ค. ๖๗	๓๐ ก.ย. ๖๘	
	๗๒	นายพงศกร ชัดเสริม	๖ ต.ค. ๒๗	๔๐	พนักงานดับเพลิง	ปริญญาตรี	๙,๐๐๐	๑ ต.ค. ๖๗	๓๐ ก.ย. ๖๘	
	๗๓	นายเกรียงศักดิ์ สายวงศ์	๘ ส.ค. ๔๔	๒๓	พนักงานดับเพลิง	ม.๖	๙,๐๐๐	๑ ต.ค. ๖๗	๓๐ ก.ย. ๖๘	
	๗๔	นายสรศักดิ์ สิทธิเครือ	๕ เม.ย. ๓๙	๒๘	พนักงานดับเพลิง	ปวส.	๙,๐๐๐	๗ ต.ค. ๖๗	๓๐ ก.ย. ๖๘	
	๗๕	นายนนทพัฒน์ แก้วตาบุตร	๑๘ พ.ย. ๒๗	๔๐	พนักงานดับเพลิง	ปวช.	๙,๐๐๐	๑ ต.ค. ๖๗	๓๐ ก.ย. ๖๘	
	๗๖	นายเอกพันธ์ พิญาหลวง	๑๔ ส.ค. ๓๗	๓๐	พนักงานดับเพลิง	ปริญญาตรี	๙,๐๐๐	๑ ต.ค. ๖๗	๓๐ ก.ย. ๖๘	
	๗๗	นายกฤษณ กาวาท	๙ มิ.ย. ๑๘	๔๙	พนักงานดับเพลิง	ปวท.	๙,๐๐๐	๑ ต.ค. ๖๗	๓๐ ก.ย. ๖๘	
	๗๘	นายสุทัศน์ ทาแก้ว	๓ มิ.ย. ๑๔	๕๓	พนักงานดับเพลิง	ป.๖	๙,๐๐๐	๑ ต.ค. ๖๗	๓๐ ก.ย. ๖๘	
	๗๙	นายวิรุทธิ์ แก้วเอียด	๒๗ ส.ค. ๓๖	๓๑	พนักงานดับเพลิง	ม.๓	๙,๐๐๐	๑ ต.ค. ๖๗	๓๐ ก.ย. ๖๘	
	๘๐	นายสมคิด แก้วขจัด	๑๑ มิ.ย. ๒๑	๔๖	พนักงานดับเพลิง	ปวช.	๙,๐๐๐	๑ ต.ค. ๖๗	๓๐ ก.ย. ๖๘	
	๘๑	นายยงยุทธ อินทร์อุดม	๘ ม.ค. ๒๙	๓๘	พนักงานดับเพลิง	ม.๓	๙,๐๐๐	๑ ต.ค. ๖๗	๓๐ ก.ย. ๖๘	
	๘๒	นายยุทธจักร ป้อสาย	๑๖ มี.ค. ๑๗	๕๐	พนักงานวิทยุ	ม.๖	๙,๐๐๐	๑ ต.ค. ๖๗	๓๐ ก.ย. ๖๘	
กองคลัง		พนักงานจ้างตามภารกิจ								
	๘๓	น.ส.วรัทยา เพชรรัตน์	๒๓ พ.ย. ๓๖	๓๑	ผู้ช่วยเจ้าพนักงานจัดเก็บรายได้	ปริญญาตรี	๙,๗๘๐	๑ ต.ค. ๖๖	๓๐ ก.ย. ๖๙	
	๘๔	น.ส.จิตาภา ชมภูศรี	๒๑ ก.ค. ๓๖	๓๑	ผู้ช่วยเจ้าพนักงานการคลัง	ปริญญาตรี	๙,๗๘๐	๑ ต.ค. ๖๖	๓๐ ก.ย. ๖๙	
	๘๕	น.ส.รัตติกาล พุทธาเทพ	๑๔ ธ.ค. ๒๔	๔๒	ผู้ช่วยเจ้าพนักงานพัสดุ	ปริญญาตรี	๑๔,๘๑๐	๑ ต.ค. ๖๖	๓๐ ก.ย. ๖๙	
	๘๖	น.ส.กาญจนา กาทอง	๒๖ ก.ค. ๒๙	๓๘	ผู้ช่วยเจ้าพนักงานพัสดุ	ปริญญาตรี	๑๔,๕๓๐	๑ ต.ค. ๖๖	๓๐ ก.ย. ๖๙	
	๘๗	น.ส.วัชรินทร์ มนภัทรพิบูล	๘ เม.ย. ๒๓	๔๔	ผู้ช่วยเจ้าพนักงานธุรการ	ปริญญาตรี	๑๔,๒๓๐	๑ ต.ค. ๖๖	๓๐ ก.ย. ๖๙	
	๘๘	นายนันทพงษ์ ฝั้นปันวงศ์	๑๙ ม.ค. ๑๐	๕๗	เจ้าหน้าที่ทะเบียนทรัพย์สิน	ม.๖	๑๕,๒๓๐	๑ ต.ค. ๖๖	๓๐ ก.ย. ๖๙	
	๘๙	นายทวีทรัพย์ รัตนมณีอุดมเดช	๒๐ ส.ค. ๒๐	๔๗	ลูกมือช่างแผนที่ภาษีและทะเบียนทรัพย์สิน	ปริญญาตรี	๑๕,๒๓๐	๑ ต.ค. ๖๖	๓๐ ก.ย. ๖๙	
	๙๐	น.ส.ศวรรณยา โสวะละ	๑๓ ก.ค. ๓๗	๓๐	ลูกมือช่างแผนที่ภาษีและทะเบียนทรัพย์สิน	ปวช.	๙,๔๐๐	๑ ต.ค. ๖๗	๓๐ ก.ย. ๖๙	
		พนักงานจ้างทั่วไป								
	๙๑	นางสุทธิลักษณ์ ศรีหมื่น	๒๑ ต.ค. ๑๑	๕๖	คนงานทั่วไป	ปวส.	๙,๐๐๐	๑ ต.ค. ๖๗	๓๐ ก.ย. ๖๘	
	๙๒	ว่าง			คนงานทั่วไป		๙,๐๐๐		๓๐ ก.ย. ๖๘	
	๙๓	น.ส.ลัดดาวรรณ นันตะกุล	๑๙ ก.ค. ๓๒	๓๕	คนงานทั่วไป	ปริญญาตรี	๙,๐๐๐	๑ ต.ค. ๖๗	๓๐ ก.ย. ๖๘	

ส่วนราชการ	ลำดับ	ชื่อ-สกุล	วัน/เดือน/ปี เกิด	อายุ (ปี)	ตำแหน่ง	วุฒิการศึกษา	ค่าตอบแทน (บาท/เดือน)	ดำรงตำแหน่ง ตั้งแต่วันที่	วันที่ครบกำหนด ตามสัญญาจ้าง	หมายเหตุ
	๙๔	นายสหพร ทองทิพย์	๑๑ ธ.ค. ๑๐	๕๖	คนงานทั่วไป	ม.๓	๙,๐๐๐	๑ ต.ค. ๖๗	๓๐ ก.ย. ๖๘	
	๙๕	น.ส.ศิริกาญจน์ โยธาวงค์	๑๓ ม.ค. ๑๕	๕๒	คนงานทั่วไป	ปวส.	๙,๐๐๐	๑ ต.ค. ๖๗	๓๐ ก.ย. ๖๘	
	๙๖	น.ส.มรกต เมืองสิทธิ์	๒๗ ส.ค. ๓๑	๓๖	คนงานทั่วไป	ปริญญาตรี	๙,๐๐๐	๑ ต.ค. ๖๗	๓๐ ก.ย. ๖๘	
	๙๗	น.ส.ดารารัตน์ เชื้อเมืองพาน	๕ ก.ย. ๓๐	๓๗	คนงานทั่วไป	ปวส.	๙,๐๐๐	๑ ต.ค. ๖๗	๓๐ ก.ย. ๖๘	
	๙๘	น.ส.ศิริพร เครือฟู	๑๔ ต.ค. ๒๖	๔๑	คนงานทั่วไป	ปริญญาตรี	๙,๐๐๐	๑ ต.ค. ๖๗	๓๐ ก.ย. ๖๘	
	๙๙	นายบุญมา จันทร์วงศ์	๓ ก.พ. ๐๙	๕๘	พนักงานขับรถยนต์	ม.๖	๙,๐๐๐	๑ ต.ค. ๖๗	๓๐ ก.ย. ๖๘	
	๑๐๐	ว่าง			พนักงานขับรถยนต์		๙,๐๐๐		๓๐ ก.ย. ๖๘	
	๑๐๑	นายเปรมชัย เครือคำขาว	๒ พ.ค. ๒๘	๓๙	พนักงานขับรถยนต์	ม.๖	๙,๐๐๐	๑ ต.ค. ๖๗	๓๐ ก.ย. ๖๘	
	๑๐๒	น.ส.รชิตา บำรุงผล	๑๑ ม.ค. ๓๗	๓๐	เจ้าหน้าที่ทะเบียนทรัพย์สิน	ปริญญาตรี	๙,๐๐๐	๑ ต.ค. ๖๗	๓๐ ก.ย. ๖๘	
	๑๐๓	นายเอกพจน์ กันจันะ	๑๒ มิ.ย. ๓๐	๓๗	เจ้าหน้าที่ทะเบียนทรัพย์สิน	ปริญญาตรี	๙,๐๐๐	๑ ต.ค. ๖๗	๓๐ ก.ย. ๖๘	
	๑๐๔	นายณัฐดนัย อินทะปัญญา	๑๘ ม.ค. ๔๒	๒๕	เจ้าหน้าที่ทะเบียนทรัพย์สิน	ปวช.	๙,๐๐๐	๑ ต.ค. ๖๗	๓๐ ก.ย. ๖๘	ช่วยราชการกองช่าง
	๑๐๕	น.ส.มณีสรา ศรีหมื่น	๑๐ ม.ค. ๔๕	๒๒	เจ้าหน้าที่ทะเบียนทรัพย์สิน	ปวส.	๙,๐๐๐	๒ ธ.ค. ๖๗	๓๐ ก.ย. ๖๘	
	๑๐๖	นางญาณิศา อินหล้า	๑๔ ม.ค. ๑๕	๕๒	เจ้าหน้าที่ทะเบียนทรัพย์สิน	ปวช.	๙,๐๐๐	๑ ต.ค. ๖๗	๓๐ ก.ย. ๖๘	
	๑๐๗	น.ส.ชลธิชา จันทร์เที่ยง	๒๕ พ.ค. ๓๖	๓๑	เจ้าหน้าที่ทะเบียนทรัพย์สิน	ปริญญาตรี	๙,๐๐๐	๑ ต.ค. ๖๗	๓๐ ก.ย. ๖๘	
	๑๐๘	นายธนพันธ์ แซ่กู่	๒ มี.ค. ๒๕	๔๒	เจ้าหน้าที่ทะเบียนทรัพย์สิน	ปริญญาตรี	๙,๐๐๐	๑ ต.ค. ๖๗	๓๐ ก.ย. ๖๘	
	๑๐๙	น.ส.นริศรา โนภิชัย	๒๓ มี.ค. ๓๕	๓๒	เจ้าหน้าที่ทะเบียนทรัพย์สิน	ปวส.	๙,๐๐๐	๑ ต.ค. ๖๗	๓๐ ก.ย. ๖๘	
	๑๑๐	นายเอกลักษณ์ สันติกิจ	๑๔ ก.ย. ๒๙	๓๘	เจ้าหน้าที่ทะเบียนทรัพย์สิน	ปริญญาตรี	๙,๐๐๐	๑ ต.ค. ๖๗	๓๐ ก.ย. ๖๘	
	๑๑๑	นางวรรณยุลี คำสุข	๒๗ พ.ย. ๒๙	๓๘	เจ้าหน้าที่ทะเบียนทรัพย์สิน	ปวส.	๙,๐๐๐	๑ ต.ค. ๖๗	๓๐ ก.ย. ๖๘	
	๑๑๒	นายสิทธิพงษ์ สุขจักร์	๒๒ ม.ค. ๓๙	๒๘	เจ้าหน้าที่ทะเบียนทรัพย์สิน	ปริญญาตรี	๙,๐๐๐	๑ ต.ค. ๖๗	๓๐ ก.ย. ๖๘	
	๑๑๓	น.ส.กชนิกา เพ็ญแปง	๑๗ ต.ค. ๔๖	๒๑	ลูกมือช่างแผนที่ภาษีและทะเบียนทรัพย์สิน	ปวช.	๙,๐๐๐	๑ ต.ค. ๖๗	๓๐ ก.ย. ๖๘	
	๑๑๔	นายณัฐพงศ์ ดอนผักแว่น	๒๕ มิ.ย. ๔๑	๒๖	เจ้าหน้าที่สำรวจข้อมูล	ปริญญาตรี	๙,๐๐๐	๑ ต.ค. ๖๗	๓๐ ก.ย. ๖๘	
กองช่าง		พนักงานจ้างตามภารกิจ								
	๑๑๕	นายสาคร ใจแก้วแดง	๘ ก.ค. ๒๑	๔๖	ผู้ช่วยนายช่างไฟฟ้า	ปวส.	๑๔,๔๗๐	๑ ต.ค. ๖๖	๓๐ ก.ย. ๖๙	
	๑๑๖	นายนพพันธ์ ชัยศรี	๒๙ เม.ย. ๒๑	๔๖	ผู้ช่วยนายช่างไฟฟ้า	ปวช.	๙,๔๐๐	๑ ต.ค. ๖๗	๓๐ ก.ย. ๖๙	
	๑๑๗	นายมงคล เรือนทิ	๒๒ มิ.ย. ๒๕	๔๒	ผู้ช่วยนายช่างไฟฟ้า	ปวส.	๑๔,๔๗๐	๑ ต.ค. ๖๖	๓๐ ก.ย. ๖๙	

ส่วนราชการ	ลำดับ	ชื่อ-สกุล	วัน/เดือน/ปี เกิด	อายุ (ปี)	ตำแหน่ง	วุฒิการศึกษา	ค่าตอบแทน (บาท/เดือน)	ดำรงตำแหน่ง ตั้งแต่วันที่	วันที่ครบกำหนด ตามสัญญาจ้าง	หมายเหตุ
	๑๑๘	นายบุญฤทธิ์ หงษ์สวัสดิ์	๖ เม.ย. ๒๐	๔๗	ผู้ช่วยนายช่างไฟฟ้า	ปวส.	๑๐,๑๒๐	๑ ต.ค. ๖๖	๓๐ ก.ย. ๖๙	
	๑๑๙	นายกิตติศักดิ์ แก้วปิ่นใจ	๑๐ ต.ค. ๒๖	๔๑	ผู้ช่วยนายช่างไฟฟ้า	ปริญญาตรี	๑๗,๖๖๐	๑ ต.ค. ๖๖	๓๐ ก.ย. ๖๙	
	๑๒๐	นายคุณชัชศุภณัฐ วงศ์อุ่มม่อน	๒๙ พ.ย. ๒๙	๓๘	ผู้ช่วยนายช่างไฟฟ้า	ปวส.	๑๐,๙๗๐	๑ ต.ค. ๖๖	๓๐ ก.ย. ๖๙	
	๑๒๑	น.ส.ปาริฉัตร ผั้นขมภู	๘ ธ.ค. ๐๙	๕๗	ผู้ช่วยเจ้าพนักงานธุรการ	ปริญญาตรี	๑๔,๗๕๐	๑ ต.ค. ๖๖	๓๐ ก.ย. ๖๙	ช่วยราชการฝ่ายทะเบียนฯ
	๑๒๒	นายมงคล ใจงาม	๔ ก.ย. ๑๐	๕๗	ผู้ช่วยเจ้าพนักงานธุรการ	ปริญญาตรี	๑๕,๑๑๐	๑ ต.ค. ๖๖	๓๐ ก.ย. ๖๙	
	๑๒๓	น.ส.นราญา วงศ์ษา	๒๘ ต.ค. ๒๒	๔๕	ผู้ช่วยเจ้าพนักงานธุรการ	ปวช.	๙,๔๐๐	๑ ต.ค. ๖๗	๓๐ ก.ย. ๖๙	
	๑๒๔	ว่าง			ผู้ช่วยนายช่างเครื่องกล	ปวส.	๑๑,๕๐๐		๓๐ ก.ย. ๖๙	กำหนดเพิ่ม
	๑๒๕	นายอภิญญา สุขทวี	๓๐ ส.ค. ๒๓	๔๔	พนักงานขับเครื่องจักรกลขนาดหนัก	ปวส.	๒๔,๔๘๐	๑ ต.ค. ๖๖	๓๐ ก.ย. ๖๙	
	๑๒๖	นายชัยวัฒน์ แผ่นขมภู	๓๑ ส.ค. ๒๙	๓๘	พนักงานขับเครื่องจักรกลขนาดหนัก	ปวช.	๑๖,๐๘๐	๑ ต.ค. ๖๖	๓๐ ก.ย. ๖๙	
	๑๒๗	นายบุญเท่ง จันดีะ	๑๒ ม.ค. ๑๘	๔๙	พนักงานขับเครื่องจักรกลขนาดหนัก	ป.๖	๒๓,๘๗๐	๑ ต.ค. ๖๖	๓๐ ก.ย. ๖๙	
	๑๒๘	นายปัญญา ปิมลื้อ	๗ เม.ย. ๐๙	๕๘	พนักงานขับเครื่องจักรกลขนาดหนัก	ม.๖	๑๕,๙๒๐	๑ ต.ค. ๖๖	๖ เม.ย. ๖๙	
	๑๒๙	นายอดิสร เมฆสกุล	๑๓ ต.ค. ๒๐	๔๗	พนักงานขับเครื่องจักรกลขนาดหนัก	ปริญญาตรี	๑๙,๓๑๐	๑ ต.ค. ๖๖	๓๐ ก.ย. ๖๙	
	๑๓๐	นายสุรัตน์ ใจวิงกาศ	๑๔ ส.ค. ๒๑	๔๖	พนักงานขับเครื่องจักรกลขนาดกลาง	ม.๖	๑๖,๘๐๐	๑ ต.ค. ๖๖	๓๐ ก.ย. ๖๙	
	๑๓๑	นายวิบูลย์ วิบูลย์ผล	๑๙ ต.ค. ๑๖	๕๑	พนักงานขับเครื่องจักรกลขนาดกลาง	ม.๓	๒๓,๙๐๐	๑ ต.ค. ๖๖	๓๐ ก.ย. ๖๙	
	๑๓๒	นายพิชิต อินสูง	๒๐ ธ.ค. ๒๘	๓๘	พนักงานขับเครื่องจักรกลขนาดเบา	ม.๓	๙,๗๓๐	๑ ต.ค. ๖๖	๓๐ ก.ย. ๖๙	
	๑๓๓	นายรณกร สุวรรณภาพทอง	๓๑ ม.ค. ๓๔	๓๓	พนักงานขับเครื่องจักรกลขนาดเบา	ปริญญาตรี	๙,๔๐๐	๑ ส.ค. ๖๗	๓๐ ก.ย. ๖๙	
	๑๓๔	นายนิคม จันดีะวงศ์	๔ มิ.ย. ๑๖	๕๑	พนักงานขับเครื่องจักรกลขนาดเบา	ม.๓	๑๕,๒๘๐	๑ ต.ค. ๖๖	๓๐ ก.ย. ๖๙	
	๑๓๕	นายพิบูลย์สุข เสียงล้ำ	๑๙ ม.ค. ๓๑	๓๖	พนักงานขับเครื่องจักรกลขนาดเบา	ปวส.	๑๐,๐๘๐	๑ ต.ค. ๖๖	๓๐ ก.ย. ๖๙	
	๑๓๖	นายชัยยุทธ ทาเสริม	๑๐ ก.ย. ๒๒	๔๕	พนักงานขับเครื่องจักรกลขนาดเบา	ปวส.	๑๐,๐๘๐	๑ ต.ค. ๖๖	๓๐ ก.ย. ๖๙	
	๑๓๗	ว่าง			พนักงานขับเครื่องจักรกลขนาดเบา	ปวส.	๑๑,๕๐๐		๓๐ ก.ย. ๖๙	กำหนดเพิ่ม
	๑๓๘	นายสุทัศน์ ใจกาวิง	๑๓ พ.ค. ๑๐	๕๗	พนักงานขับรถยนต์	ม.๖	๑๑,๘๗๐	๑ ต.ค. ๖๖	๓๐ ก.ย. ๖๙	
	๑๓๙	นายเสน่ห์ ผัดวัง	๑๑ ส.ค. ๑๑	๕๖	คนสวน	ป.๖	๑๑,๔๑๐	๑ ต.ค. ๖๖	๓๐ ก.ย. ๖๙	
	๑๔๐	ว่าง			ช่างปูน		๙,๔๐๐		๓๐ ก.ย. ๖๙	
		พนักงานจ้างทั่วไป								
	๑๔๑	นายประจักษ์ เมืองสิทธิ์	๒๗ มิ.ย. ๒๐	๔๗	คนงานทั่วไป	ม.๓	๙,๐๐๐	๑ ต.ค. ๖๗	๓๐ ก.ย. ๖๘	

ส่วนราชการ	ลำดับ	ชื่อ-สกุล	วัน/เดือน/ปี เกิด	อายุ (ปี)	ตำแหน่ง	วุฒิการศึกษา	ค่าตอบแทน (บาท/เดือน)	ดำรงตำแหน่ง ตั้งแต่วันที่	วันที่ครบกำหนด ตามสัญญาจ้าง	หมายเหตุ
	๑๔๒	นายกว้าง ดิศธรรม	๑๙ มิ.ย. ๑๐	๕๗	พนักงานทั่วไป	ม.๖	๙,๐๐๐	๑ ต.ค. ๖๗	๓๐ ก.ย. ๖๘	
	๑๔๓	น.ส.นุชดา สมปิ่น	๑ ม.ค. ๓๗	๓๐	พนักงานทั่วไป	ปวส.	๙,๐๐๐	๑ ต.ค. ๖๗	๓๐ ก.ย. ๖๘	
	๑๔๔	นายบดีศร พึ่งสุข	๑๗ มี.ค. ๓๖	๓๑	พนักงานทั่วไป	ปวส.	๙,๐๐๐	๑ ต.ค. ๖๗	๓๐ ก.ย. ๖๘	
	๑๔๕	นายพิษณุ วิบูลย์ผล	๒ ก.ค. ๓๖	๓๑	พนักงานทั่วไป	ม.๓	๙,๐๐๐	๑ ต.ค. ๖๗	๓๐ ก.ย. ๖๘	
	๑๔๖	น.ส.รวินท์นิภา ยาวิละ	๑๐ ม.ค. ๔๐	๒๗	พนักงานทั่วไป	ม.๖	๙,๐๐๐	๑ ต.ค. ๖๗	๓๐ ก.ย. ๖๘	ช่วยราชการกองการศึกษา
	๑๔๗	นายธงชัย ชัยยานนท์	๕ ม.ค. ๒๑	๔๖	พนักงานทั่วไป	ม.๓	๙,๐๐๐	๑ ต.ค. ๖๗	๓๐ ก.ย. ๖๘	
	๑๔๘	นายชัยพร วังตุ้น	๕ ก.พ. ๒๙	๓๘	พนักงานทั่วไป	ม.๖	๙,๐๐๐	๑ ต.ค. ๖๗	๓๐ ก.ย. ๖๘	
	๑๔๙	นายนรินทร์ ชัยรัตน์	๑๑ พ.ย. ๑๘	๔๙	พนักงานทั่วไป	ม.๓	๙,๐๐๐	๑ ต.ค. ๖๗	๓๐ ก.ย. ๖๘	
	๑๕๐	น.ส.สิริวิมล หย่างถาวร	๒๙ ก.ค. ๔๐	๒๗	พนักงานทั่วไป	ปริญญาตรี	๙,๐๐๐	๑ ต.ค. ๖๗	๓๐ ก.ย. ๖๘	
	๑๕๑	น.ส.ปฐมภรณ์ โพธิ์ทอง	๖ มิ.ย. ๔๕	๒๒	พนักงานทั่วไป	ปริญญาตรี	๙,๐๐๐	๑ ต.ค. ๖๗	๓๐ ก.ย. ๖๘	
	๑๕๒	นางหนึ่งฤทัย ทิพย์ปลุก	๒๒ มี.ค. ๓๒	๓๕	พนักงานทั่วไป	ปริญญาตรี	๙,๐๐๐	๑ ต.ค. ๖๗	๓๐ ก.ย. ๖๘	
	๑๕๓	นายอำนาจ สายวงศ์ปัญญา	๑๓ ก.ย. ๒๙	๓๘	พนักงานทั่วไป	ม.๓	๙,๐๐๐	๑ ต.ค. ๖๗	๓๐ ก.ย. ๖๘	
	๑๕๔	น.ส.ปิยภัทร จินะชัย	๕ ส.ค. ๔๒	๒๕	พนักงานทั่วไป	ปวส.	๙,๐๐๐	๑ ต.ค. ๖๗	๓๐ ก.ย. ๖๘	
	๑๕๕	นายขวัญญู อินทะปัญญา	๑ ธ.ค. ๓๐	๓๗	พนักงานทั่วไป	ปวช.	๙,๐๐๐	๑ ต.ค. ๖๗	๓๐ ก.ย. ๖๘	
	๑๕๖	น.ส.ชนิษฐา ปาโกวงศ์	๖ พ.ค. ๓๙	๒๘	พนักงานทั่วไป	ปวช.	๙,๐๐๐	๑ ต.ค. ๖๗	๓๐ ก.ย. ๖๘	
	๑๕๗	น.ส.ศิริภรณ์ ทารัตน์	๑๒ พ.ค. ๓๔	๓๓	พนักงานทั่วไป	ม.๖	๙,๐๐๐	๑ ต.ค. ๖๗	๓๐ ก.ย. ๖๘	
	๑๕๘	นายสมชาย ก่องกันทะ	๑๓ พ.ค. ๒๑	๔๖	พนักงานทั่วไป	ม. ๓	๙,๐๐๐	๑ ต.ค. ๖๗	๓๐ ก.ย. ๖๘	
	๑๕๙	นายณัฐพล สีตาบุตร	๑๕ เม.ย. ๒๘	๓๙	พนักงานทั่วไป	ปริญญาตรี	๙,๐๐๐	๑ ต.ค. ๖๗	๓๐ ก.ย. ๖๘	
	๑๖๐	นางฉัตรทิกา สุวิทย์วงศ์	๖ ต.ค. ๓๖	๓๑	พนักงานทั่วไป	ปวช.	๙,๐๐๐	๑ ต.ค. ๖๗	๓๐ ก.ย. ๖๘	
	๑๖๑	น.ส.ชนากานต์ ปิกเกษม	๓ มี.ค. ๓๘	๒๙	พนักงานทั่วไป	ปริญญาตรี	๙,๐๐๐	๑ ต.ค. ๖๗	๓๐ ก.ย. ๖๘	
	๑๖๒	น.ส.จุฬาลักษณ์ แม่นรัตน์	๖ ธ.ค. ๓๔	๓๒	พนักงานทั่วไป	ปริญญาตรี	๙,๐๐๐	๑ ต.ค. ๖๗	๓๐ ก.ย. ๖๘	
	๑๖๓	นายสนธยา ถาวงค์	๑๖ ธ.ค. ๑๘	๔๘	พนักงานทั่วไป	ปวส.	๙,๐๐๐	๑ ต.ค. ๖๗	๓๐ ก.ย. ๖๘	
	๑๖๔	นายจักรพงษ์ อินแสง	๘ ก.ย. ๒๓	๔๔	พนักงานทั่วไป	ปวส.	๙,๐๐๐	๑ ต.ค. ๖๗	๓๐ ก.ย. ๖๘	
	๑๖๕	น.ส.วริทยา ยอดปัญญา	๔ ส.ค. ๓๖	๓๑	พนักงานทั่วไป	ปริญญาตรี	๙,๐๐๐	๑ ต.ค. ๖๗	๓๐ ก.ย. ๖๘	
	๑๖๖	น.ส.เยาวภา เพชรแสนงาม	๓๑ พ.ค. ๒๒	๔๕	พนักงานทั่วไป	ปริญญาตรี	๙,๐๐๐	๑ ต.ค. ๖๗	๓๐ ก.ย. ๖๘	

ส่วนราชการ	ลำดับ	ชื่อ-สกุล	วัน/เดือน/ปี เกิด	อายุ (ปี)	ตำแหน่ง	วุฒิการศึกษา	ค่าตอบแทน (บาท/เดือน)	ดำรงตำแหน่ง ตั้งแต่วันที่	วันที่ครบกำหนด ตามสัญญาจ้าง	หมายเหตุ
	๑๖๗	นายสมบุญ ไฉยา	๑๘ พ.ค. ๑๑	๕๖	คนงานทั่วไป	ม.๖	๙,๐๐๐	๑ ต.ค. ๖๗	๓๐ ก.ย. ๖๘	
	๑๖๘	ว่าที่ ร.ต.หญิง จิรายุวัฒน์ โยจาใจ	๔ ต.ค. ๓๓	๓๔	ผู้ช่วยช่าง	ปริญญาตรี	๙,๐๐๐	๑ ต.ค. ๖๗	๓๐ ก.ย. ๖๘	
	๑๖๙	นายชนากร แสนทอน	๒๕ ก.ค. ๔๓	๒๔	ผู้ช่วยช่าง	ปวส.	๙,๐๐๐	๑ ต.ค. ๖๗	๓๐ ก.ย. ๖๘	
	๑๗๐	นายภานุชิต จิตมั่น	๑๐ ก.พ. ๒๖	๔๑	ผู้ช่วยช่าง	ปวช.	๙,๐๐๐	๑ ต.ค. ๖๗	๓๐ ก.ย. ๖๘	
	๑๗๑	นายรัฐพงษ์ กัณหสินวัฒนา	๑๐ ต.ค. ๓๒	๓๕	ผู้ช่วยช่าง	ปวช.	๙,๐๐๐	๑ ต.ค. ๖๗	๓๐ ก.ย. ๖๘	
	๑๗๒	นายวรารุณี ปิกเกษม	๒๖ ก.พ. ๓๘	๒๙	ผู้ช่วยช่าง	ปวส.	๙,๐๐๐	๑ ต.ค. ๖๗	๓๐ ก.ย. ๖๘	
	๑๗๓	นายสุทอน บุญประเสริฐ	๑ เม.ย. ๑๖	๕๑	ผู้ช่วยช่าง	ปวส.	๙,๐๐๐	๑ ต.ค. ๖๗	๓๐ ก.ย. ๖๘	
	๑๗๔	นายสิงหา ปิ่นผืน	๖ ส.ค. ๒๑	๔๖	ผู้ช่วยช่าง	ม.๓	๙,๐๐๐	๑ ต.ค. ๖๗	๓๐ ก.ย. ๖๘	
	๑๗๕	นายประเวช ช้อนสุข	๑๖ ม.ค. ๒๖	๔๑	ผู้ช่วยช่าง	ปวส.	๙,๐๐๐	๑ ต.ค. ๖๗	๓๐ ก.ย. ๖๘	
	๑๗๖	นายณัฐสิทธิ์ เชื้อปัญญา	๔ ก.ย. ๓๑	๓๖	ผู้ช่วยช่าง	ปวส.	๙,๐๐๐	๑ ต.ค. ๖๗	๓๐ ก.ย. ๖๘	
	๑๗๗	นายชินกร สิงห์สัน	๒ ต.ค. ๔๒	๒๕	ผู้ช่วยช่าง	ปวส.	๙,๐๐๐	๑ ต.ค. ๖๗	๓๐ ก.ย. ๖๘	
	๑๗๘	นายวิชณุวัฒน์ ธรรมรัตน์พงศ์	๘ พ.ย. ๒๘	๓๙	ผู้ช่วยช่าง	ปริญญาตรี	๙,๐๐๐	๑ ต.ค. ๖๗	๓๐ ก.ย. ๖๘	
	๑๗๙	นายนพรัตน์ ลื่อน้อย	๒๒ พ.ย. ๒๘	๓๙	ผู้ช่วยช่าง	ปวส.	๙,๐๐๐	๑ ต.ค. ๖๗	๓๐ ก.ย. ๖๘	
	๑๘๐	นายสิทธิชัย พิษญาวิรุฬห์	๑๓ ม.ค. ๒๑	๔๖	ผู้ช่วยช่าง	ปวส.	๙,๐๐๐	๑ ต.ค. ๖๗	๓๐ ก.ย. ๖๘	
	๑๘๑	ว่าที่ ร.ต.หญิง จิระนันท์ แก้วใจบุญ	๒๒ พ.ค. ๓๑	๓๖	ผู้ช่วยช่าง	ปริญญาตรี	๙,๐๐๐	๑ ต.ค. ๖๗	๓๐ ก.ย. ๖๘	
	๑๘๒	นายเจษฎา บุญประเสริฐ	๑ ก.ค. ๒๒	๔๕	ผู้ช่วยช่าง	ปวส.	๙,๐๐๐	๑ ต.ค. ๖๗	๓๐ ก.ย. ๖๘	
	๑๘๓	นายชันณวัฒน์ ใจสิทธิ์	๓ ธ.ค. ๔๐	๒๗	ผู้ช่วยช่าง	ปวส.	๙,๐๐๐	๑ ต.ค. ๖๗	๓๐ ก.ย. ๖๘	
	๑๘๔	นายสรรธร ศรีเพย	๑๗ ก.ค. ๔๕	๒๒	ช่างไม้	ปวช.	๙,๐๐๐	๑ ต.ค. ๖๗	๓๐ ก.ย. ๖๘	
	๑๘๕	นายอานูภาพ อาจารย์	๒๕ ก.ย. ๐๙	๕๘	คนสวน	ม.๓	๙,๐๐๐	๑ ต.ค. ๖๗	๓๐ ก.ย. ๖๘	
	๑๘๖	นางเบญจวรรณ ภูมิลลา	๑ เม.ย. ๑๕	๕๒	คนสวน	ม.๖	๙,๐๐๐	๑ ต.ค. ๖๗	๓๐ ก.ย. ๖๘	
	๑๘๗	นายประสงค์ ตุ่นวัน	๑๘ ส.ค. ๑๙	๔๘	คนสวน	ปริญญาตรี	๙,๐๐๐	๑ ต.ค. ๖๗	๓๐ ก.ย. ๖๘	
	๑๘๘	นายเมธา พรชัย	๑๙ พ.ค. ๓๐	๓๗	คนสวน	ปวส.	๙,๐๐๐	๑ ต.ค. ๖๗	๓๐ ก.ย. ๖๘	
	๑๘๙	นายชาคร โสไชยวงศ์	๙ ส.ค. ๒๖	๔๑	คนสวน	ปวช.	๙,๐๐๐	๑ ต.ค. ๖๗	๓๐ ก.ย. ๖๘	
	๑๙๐	น.ส.ปาลิตา ยะใจหมั่น	๒๐ พ.ย. ๓๘	๒๙	คนสวน	ม.๖	๙,๐๐๐	๑ ต.ค. ๖๗	๓๐ ก.ย. ๖๘	
	๑๙๑	น.ส.อำพร อินทะปัญญา	๔ พ.ย. ๐๘	๕๙	คนสวน	ป.๔	๙,๐๐๐	๑ ต.ค. ๖๗	๓๐ ก.ย. ๖๘	

ส่วนราชการ	ลำดับ	ชื่อ-สกุล	วัน/เดือน/ปี เกิด	อายุ (ปี)	ตำแหน่ง	วุฒิการศึกษา	ค่าตอบแทน (บาท/เดือน)	ดำรงตำแหน่ง ตั้งแต่วันที่	วันที่ครบกำหนด ตามสัญญาจ้าง	หมายเหตุ
	๑๙๒	นางสมจิตร เครือศรี	๑๑ มี.ค. ๐๙	๕๘	คนสวน	ปกศ.สูง	๙,๐๐๐	๑ ต.ค. ๖๗	๓๐ ก.ย. ๖๘	
	๑๙๓	นายธีระยุทธ คำเมืองใจ	๖ เม.ย. ๓๑	๓๖	คนสวน	ปวช.	๙,๐๐๐	๑ ต.ค. ๖๗	๓๐ ก.ย. ๖๘	
	๑๙๔	นายสหภาพ ถาคำฟู	๕ ก.ย. ๔๓	๒๔	คนสวน	ม.๓	๙,๐๐๐	๑ ต.ค. ๖๗	๓๐ ก.ย. ๖๘	
	๑๙๕	ว่าง			คนสวน		๙,๐๐๐		๓๐ ก.ย. ๖๘	
	๑๙๖	นายณฤทธิ โนใจวงศ์	๘ ส.ค. ๒๘	๓๙	คนสวน	ปวส.	๙,๐๐๐	๑ ต.ค. ๖๗	๓๐ ก.ย. ๖๘	
	๑๙๗	นายชรินทร์ โปทา	๑๓ มี.ค. ๒๙	๓๘	คนสวน	ปวส.	๙,๐๐๐	๑ ต.ค. ๖๗	๓๐ ก.ย. ๖๘	
	๑๙๘	นายธีรพงษ์ อินทิบาล	๒๔ พ.ย. ๓๘	๒๙	คนสวน	ม.๖	๙,๐๐๐	๑ ต.ค. ๖๗	๓๐ ก.ย. ๖๘	
	๑๙๙	นายสุวัฒน์ ภูมิใจ	๑๗ มี.ย. ๒๑	๔๖	คนสวน	ปวส.	๙,๐๐๐	๑ ต.ค. ๖๗	๓๐ ก.ย. ๖๘	
	๒๐๐	นายธนะรัชต์ กลิ่นสุวรรณ	๑๓ ส.ค. ๒๑	๔๖	คนสวน	ปวช.	๙,๐๐๐	๑ ต.ค. ๖๗	๓๐ ก.ย. ๖๘	
	๒๐๑	นายธีรวิทย์ มะโนรา	๒๑ ก.พ. ๑๔	๕๓	คนงานเครื่องสูบน้ำ	ปริญญาตรี	๙,๐๐๐	๑ ต.ค. ๖๗	๓๐ ก.ย. ๖๘	งบบุคลากร
	๒๐๒	ว่าง			คนงานเครื่องสูบน้ำ		๙,๐๐๐		๓๐ ก.ย. ๖๘	กำหนดเพิ่ม
	๒๐๓	นายอำนาจ ทองคำดี	๒๕ พ.ย. ๔๑	๒๖	พนักงานขับรถยนต์	ม.๖	๙,๐๐๐	๑ ต.ค. ๖๗	๓๐ ก.ย. ๖๘	
	๒๐๔	นายวุฒิยากรณ์ คำฟูบุตร	๑๓ ต.ค. ๓๙	๒๘	พนักงานขับรถยนต์	ปวส.	๙,๐๐๐	๑ ต.ค. ๖๗	๓๐ ก.ย. ๖๘	
	๒๐๕	ว่าง			พนักงานขับรถยนต์		๙,๐๐๐	๑ ต.ค. ๖๗	๓๐ ก.ย. ๖๘	
	๒๐๖	นายรัช กาทอง	๑๗ พ.ย. ๑๓	๕๔	พนักงานขับรถยนต์	ปวส.	๙,๐๐๐	๑ ต.ค. ๖๗	๓๐ ก.ย. ๖๘	
	๒๐๗	นายปิติพงษ์ ดวงไย	๒๘ พ.ค. ๒๕	๔๒	พนักงานขับรถยนต์	ปวส.	๙,๐๐๐	๑ ต.ค. ๖๗	๓๐ ก.ย. ๖๘	
	๒๐๘	นายวีโรจน์ วงศ์สิทธิ์	๒๗ พ.ย. ๑๔	๕๓	พนักงานขับรถยนต์	ปวส.	๙,๐๐๐	๑ ต.ค. ๖๗	๓๐ ก.ย. ๖๘	
	๒๐๙	นายรณกร อินทียะ	๒ พ.ย. ๔๑	๒๖	พนักงานขับรถยนต์	ม.๖	๙,๐๐๐	๑ ต.ค. ๖๗	๓๐ ก.ย. ๖๘	
	๒๑๐	นายจำเรียง พูคำบุตร	๑๘ ธ.ค. ๑๐	๕๖	พนักงานขับรถยนต์	ป.๖	๙,๐๐๐	๑ ต.ค. ๖๗	๓๐ ก.ย. ๖๘	
	๒๑๑	นายศรเกียรติ อื่นสา	๕ ก.พ. ๒๕	๔๒	พนักงานขับรถยนต์	ม.๓	๙,๐๐๐	๑ ต.ค. ๖๗	๓๐ ก.ย. ๖๘	
	๒๑๒	นายนิกร จันทร์แก้ว	๒๔ ก.พ. ๓๒	๓๕	พนักงานขับรถยนต์	ม.๖	๙,๐๐๐	๑ ต.ค. ๖๗	๓๐ ก.ย. ๖๘	
กองสาธารณสุข		พนักงานจ้างตามภารกิจ								
และสิ่งแวดล้อม	๒๑๓	นายธงชัย จันคง	๕ ม.ค. ๒๑	๔๖	ผู้ช่วยเจ้าพนักงานธุรการ	ปวส.	๑๕,๓๓๐	๑ ต.ค. ๖๖	๓๐ ก.ย. ๖๙	
	๒๑๔	น.ส.อัญนันท์ตา พิมล	๒๒ เม.ย. ๓๒	๓๕	ผู้ช่วยเจ้าพนักงานธุรการ	ปวส.	๑๐,๑๘๐	๑ ต.ค. ๖๖	๓๐ ก.ย. ๖๙	
	๒๑๕	น.ส.สุวรรณิ ใจกันติ	๗ ต.ค. ๔๑	๒๖	ผู้ช่วยเจ้าพนักงานธุรการ	ปวส.	๑๐,๑๒๐	๑ ต.ค. ๖๖	๓๐ ก.ย. ๖๙	

ส่วนราชการ	ลำดับ	ชื่อ-สกุล	วัน/เดือน/ปี เกิด	อายุ (ปี)	ตำแหน่ง	วุฒิการศึกษา	ค่าตอบแทน (บาท/เดือน)	ดำรงตำแหน่ง ตั้งแต่วันที่	วันที่ครบกำหนด ตามสัญญาจ้าง	หมายเหตุ
	๒๑๖	น.ส.วัชรินทร์ สมบูรณ์มา	๕ มิ.ย. ๓๗	๓๐	ผู้ช่วยเจ้าพนักงานธุรการ	ปริญญาตรี	๑๐,๐๘๐	๑ ต.ค. ๖๖	๓๐ ก.ย. ๖๙	
	๒๑๗	น.ส.ชลลดา นันตะภาพ	๑๙ ก.ย. ๔๓	๒๔	ผู้ช่วยเจ้าพนักงานธุรการ	ปวส.	๑๐,๐๘๐	๑ ต.ค. ๖๖	๓๐ ก.ย. ๖๙	
	๒๑๘	น.ส.บุษรากร เรืองจิตต์	๓ ต.ค. ๓๒	๓๕	ผู้ช่วยเจ้าพนักงานธุรการ	ปริญญาตรี	๑๐,๐๘๐	๑ ต.ค. ๖๖	๓๐ ก.ย. ๖๙	
	๒๑๙	น.ส.ณัฐพร กิ่งกำ	๑๓ ม.ค. ๒๗	๔๐	ผู้ช่วยเจ้าพนักงานธุรการ	ปริญญาตรี	๑๐,๑๒๐	๑ ต.ค. ๖๖	๓๐ ก.ย. ๖๙	
	๒๒๐	น.ส.จิราภรณ์ แก้วใบงาม	๑๑ พ.ค. ๔๐	๒๗	ผู้ช่วยเจ้าพนักงานธุรการ	ปวส.	๑๐,๑๒๐	๑ ต.ค. ๖๖	๓๐ ก.ย. ๖๙	
	๒๒๑	น.ส.สมฤทัย คำจันทร์	๖ ธ.ค. ๓๘	๒๘	ผู้ช่วยเจ้าพนักงานธุรการ	ป.ตรี	๙,๗๘๐	๑ พ.ย. ๖๖	๓๐ ก.ย. ๖๙	
	๒๒๒	ว่าง			ผู้ช่วยเจ้าพนักงานธุรการ	ปวส.	๑๑,๕๐๐		๓๐ ก.ย. ๖๙	กำหนดเพิ่ม
	๒๒๓	ว่าง			ผู้ช่วยเจ้าพนักงานการเงินและบัญชี	ปวส.	๑๑,๕๐๐		๓๐ ก.ย. ๖๙	กำหนดเพิ่ม
	๒๒๔	น.ส.สุภาณี ทิพย์ศรีบุตร	๒๓ ส.ค. ๒๘	๓๙	ผู้ช่วยนักวิชาการสิ่งแวดล้อม	ปริญญาโท	๒๒,๙๘๐	๑ ต.ค. ๖๖	๓๐ ก.ย. ๖๙	
	๒๒๕	น.ส.ศิริญา ลาดไชย	๒๕ ม.ค. ๓๗	๓๐	ผู้ช่วยนักวิชาการสุขาภิบาล	ปริญญาตรี	๑๖,๘๘๐	๑ ต.ค. ๖๖	๓๐ ก.ย. ๖๙	
	๒๒๖	นายสมบูรณ์ เหล่าใจ	๑๔ เม.ย. ๑๓	๕๔	พนักงานขับเครื่องจักรกลขนาดเบา	ป.๖	๙,๙๙๐	๑ ต.ค. ๖๖	๓๐ ก.ย. ๖๙	
	๒๒๗	นายชัยวัฒน์ ศรีตาบุตร	๓๐ ก.ย. ๑๑	๕๖	พนักงานขับเครื่องจักรกลขนาดเบา	ม. ๖	๑๕,๖๕๐	๑ ต.ค. ๖๖	๓๐ ก.ย. ๖๙	
	๒๒๘	นายพล น้อยปลุก	๑๔ เม.ย. ๐๘	๕๙	พนักงานขับเครื่องจักรกลขนาดเบา	ม. ๓	๑๕,๕๑๐	๑ ต.ค. ๖๖	๑๓ เม.ย. ๖๘	*
	๒๒๙	นายมงคล ทาไชยวงศ์	๙ ต.ค. ๐๘	๕๙	พนักงานขับเครื่องจักรกลขนาดเบา	ป. ๖	๑๕,๔๗๐	๑ ต.ค. ๖๖	๘ ต.ค. ๖๘	
	๒๓๐	นายคณิง ใจแก้วแดง	๒๐ ก.ย. ๑๓	๕๔	คนงานประจำรถขยะ	ม.๓	๑๐,๘๖๐	๑ ต.ค. ๖๖	๓๐ ก.ย. ๖๙	
	๒๓๑	นายเทิน เต็มเจริญ	๑๒ ก.พ. ๐๙	๕๘	คนงานประจำรถขยะ	ป.๖	๑๑,๘๐๐	๑ ต.ค. ๖๖	๑๑ ก.พ. ๖๙	
	๒๓๒	นายทัน อินปิ่น	๑๕ ธ.ค. ๑๓	๕๓	คนงานประจำรถขยะ	ป.๖	๑๑,๒๕๐	๑ ต.ค. ๖๖	๓๐ ก.ย. ๖๙	
	๒๓๓	นายรัส ใจแก้วแดง	๒๑ มี.ค. ๑๑	๕๖	คนงานประจำรถขยะ	ป.๔	๑๔,๘๘๐	๑ ต.ค. ๖๖	๓๐ ก.ย. ๖๙	
	๒๓๔	นายณรงค์ วุฒิเดช	๖ ม.ค. ๑๔	๕๓	คนงานประจำรถขยะ	ป.๔	๑๐,๓๙๐	๑ ต.ค. ๖๖	๓๐ ก.ย. ๖๙	
	๒๓๕	นายสมชาย บุตรแก้ว	๔ ก.ย. ๑๓	๕๔	คนงานประจำรถขยะ	ป.๖	๙,๔๐๐	๑ ต.ค. ๖๗	๓๐ ก.ย. ๖๙	
	๒๓๖	นายวุฒิชัย เตชะ	๒๓ ก.พ. ๒๐	๔๗	คนงานประจำรถขยะ	ป. ๖	๑๓,๐๕๐	๑ ต.ค. ๖๖	๓๐ ก.ย. ๖๙	
	๒๓๗	นายถวัลย์ อุ่นผูก	๓๐ ก.ย. ๑๖	๕๑	คนงานประจำรถขยะ	ม.๓	๑๑,๗๖๐	๑ ต.ค. ๖๖	๓๐ ก.ย. ๖๙	
	๒๓๘	นายแก้ว เชื้ออินสูง	๒๑ เม.ย. ๐๘	๕๙	คนงานประจำรถขยะ	ม.๓	๑๔,๑๓๐	๑ ต.ค. ๖๖	๒๐ เม.ย. ๖๘	*
	๒๓๙	นายนรินทร์ ชัยเดียว	๑๒ ก.ค. ๒๐	๔๗	คนงานประจำรถขยะ	ม.๓	๑๑,๑๙๐	๑ ต.ค. ๖๖	๓๐ ก.ย. ๖๙	
	๒๔๐	นายทอง แสงแก้ว	๒ มิ.ย. ๐๘	๕๙	พนักงานขับรถยนต์	ม. ๓	๑๑,๔๑๐	๑ ต.ค. ๖๖	๑ มิ.ย. ๖๘	*

ส่วนราชการ	ลำดับ	ชื่อ-สกุล	วัน/เดือน/ปี เกิด	อายุ (ปี)	ตำแหน่ง	วุฒิการศึกษา	ค่าตอบแทน (บาท/เดือน)	ดำรงตำแหน่ง ตั้งแต่วันที่	วันที่ครบกำหนด ตามสัญญาจ้าง	หมายเหตุ
		พนักงานจ้างทั่วไป								
	๒๔๑	นายสุพจน์ กองประดม	๒๖ ม.ค. ๒๒	๔๕	คนงานทั่วไป	ปวส.	๙,๐๐๐	๑ ต.ค. ๖๗	๓๐ ก.ย. ๖๘	
	๒๔๒	น.ส.พัชจิรา ปัญญาปลุก	๘ ก.ค. ๓๔	๓๓	คนงานทั่วไป	ปริญญาตรี	๙,๐๐๐	๑ ต.ค. ๖๗	๓๐ ก.ย. ๖๘	
	๒๔๓	น.ส.กรรณิการ์ ตูลเตมีย์	๑๙ ก.ย. ๒๓	๔๔	คนงานทั่วไป	ปวส.	๙,๐๐๐	๑ ต.ค. ๖๗	๓๐ ก.ย. ๖๘	
	๒๔๔	นางภักดิ์สร จันทร์สม	๕ ก.พ. ๑๘	๔๙	คนงานทั่วไป	ปริญญาตรี	๙,๐๐๐	๑ ต.ค. ๖๗	๓๐ ก.ย. ๖๘	
	๒๔๕	นายจักรกฤษ ขาวเจริญ	๖ เม.ย. ๓๗	๓๐	คนงานทั่วไป	ปริญญาตรี	๙,๐๐๐	๑ ต.ค. ๖๗	๓๐ ก.ย. ๖๘	
	๒๔๖	นายณัฐพล มูลบ้านดง	๒๕ มี.ย. ๒๑	๔๖	คนงานทั่วไป	ปวส.	๙,๐๐๐	๑ ต.ค. ๖๗	๓๐ ก.ย. ๖๘	
	๒๔๗	น.ส.สุพิชชา สุปรานี	๘ ธ.ค. ๓๘	๒๘	คนงานทั่วไป	ปริญญาตรี	๙,๐๐๐	๑ ต.ค. ๖๗	๓๐ ก.ย. ๖๘	
	๒๔๘	น.ส.พรทิพย์ สุตะการ	๕ เม.ย. ๒๕	๔๒	คนงานทั่วไป	ปวส.	๙,๐๐๐	๑ ต.ค. ๖๗	๓๐ ก.ย. ๖๘	
	๒๔๙	นายวิสาข์ อินนันชัย	๒๕ ก.ค. ๓๔	๓๓	คนงานทั่วไป	ปริญญาตรี	๙,๐๐๐	๑ ต.ค. ๖๗	๓๐ ก.ย. ๖๘	
	๒๕๐	น.ส.วิรัชภา ภูญา	๑๖ ก.พ. ๓๖	๓๑	คนงานทั่วไป	ปริญญาตรี	๙,๐๐๐	๑ ต.ค. ๖๗	๓๐ ก.ย. ๖๘	
	๒๕๑	นายณัฐพล สุริยะ	๓๑ ธ.ค. ๓๓	๓๓	คนงานทั่วไป	ปริญญาตรี	๙,๐๐๐	๑ ต.ค. ๖๗	๓๐ ก.ย. ๖๘	
	๒๕๒	น.ส.ภควรรณ จันทร์คำ	๘ เม.ย. ๓๖	๓๑	คนงานทั่วไป	ปริญญาตรี	๙,๐๐๐	๑ ต.ค. ๖๗	๓๐ ก.ย. ๖๘	
	๒๕๓	น.ส.นริพร ทิพย์กำ	๑๓ ธ.ค. ๓๕	๓๑	คนงานทั่วไป	ปริญญาตรี	๙,๐๐๐	๑ ต.ค. ๖๗	๓๐ ก.ย. ๖๘	
	๒๕๔	นายบริวัฒน์ คำศรีวรรณ	๘ ก.ค. ๒๓	๔๔	คนงานทั่วไป	ม.๖	๙,๐๐๐	๑ ต.ค. ๖๗	๓๐ ก.ย. ๖๘	
	๒๕๕	น.ส.นราภรณ์ มณีเนตร	๑๕ ก.ย. ๔๐	๒๗	คนงานทั่วไป	ม.๖	๙,๐๐๐	๑ ต.ค. ๖๗	๓๐ ก.ย. ๖๘	
	๒๕๖	นายธารณ์ น้อยปลุก	๑๕ พ.ย. ๒๔	๔๓	คนงานทั่วไป	ปริญญาตรี	๙,๐๐๐	๑ ต.ค. ๖๗	๓๐ ก.ย. ๖๘	
	๒๕๗	น.ส.นันทน์ชญา เทพพรมงคล	๒๙ มี.ค. ๓๕	๓๒	คนงานทั่วไป	ปริญญาตรี	๙,๐๐๐	๑ ต.ค. ๖๗	๓๐ ก.ย. ๖๘	
	๒๕๘	น.ส.กนกพร เตชะสาย	๓๑ มี.ค. ๓๔	๓๓	คนงานทั่วไป	ปริญญาตรี	๙,๐๐๐	๑ ต.ค. ๖๗	๓๐ ก.ย. ๖๘	
	๒๕๙	นายกิติพงษ์ เมาลี	๑๔ ม.ค. ๓๖	๓๑	คนงานทั่วไป	ปวส.	๙,๐๐๐	๑ ต.ค. ๖๗	๓๐ ก.ย. ๖๘	
	๒๖๐	นายปานทอง ปันแก้ว	๘ พ.ย. ๐๙	๕๘	คนงานประจำรถขยะ	ม.๓	๙,๐๐๐	๑ ต.ค. ๖๗	๓๐ ก.ย. ๖๘	
	๒๖๑	นายนพพล มโนเปียง	๑๑ ธ.ค. ๑๒	๕๔	คนงานประจำรถขยะ	ม.๓	๙,๐๐๐	๑ ต.ค. ๖๗	๓๐ ก.ย. ๖๘	
	๒๖๒	นายศิวัช สิทธิหาญ	๒๑ ต.ค. ๔๒	๒๕	คนงานประจำรถขยะ	ม.๓	๙,๐๐๐	๑ ต.ค. ๖๗	๓๐ ก.ย. ๖๘	
	๒๖๓	นายเฉลิมพล เครือวงศ์	๒ พ.ย. ๒๔	๔๓	คนงานประจำรถขยะ	ม.๓	๙,๐๐๐	๑ ต.ค. ๖๗	๓๐ ก.ย. ๖๘	
	๒๖๔	นายมงคล เรือนคำ	๒๒ มี.ย. ๑๙	๔๘	คนงานประจำรถขยะ	ป.๖	๙,๐๐๐	๑ ต.ค. ๖๗	๓๐ ก.ย. ๖๘	

ส่วนราชการ	ลำดับ	ชื่อ-สกุล	วัน/เดือน/ปี เกิด	อายุ (ปี)	ตำแหน่ง	วุฒิการศึกษา	ค่าตอบแทน (บาท/เดือน)	ดำรงตำแหน่ง ตั้งแต่วันที่	วันที่ครบกำหนด ตามสัญญาจ้าง	หมายเหตุ
	๒๖๕	นายสิทธิพงษ์ วงศ์สาย	๓๑ ส.ค. ๓๒	๓๕	พนักงานประจำรถขยะ	ม.๓	๙,๐๐๐	๑ ต.ค. ๖๗	๓๐ ก.ย. ๖๘	
	๒๖๖	นายไพบุลย์ โมทาร์ตัน	๒๑ พ.ค. ๑๒	๕๕	พนักงานประจำรถขยะ	ป.๖	๙,๐๐๐	๑ ต.ค. ๖๗	๓๐ ก.ย. ๖๘	
	๒๖๗	ว่าง			พนักงานประจำรถขยะ		๙,๐๐๐		๓๐ ก.ย. ๖๘	
	๒๖๘	นายอนูรัตน์ จันทะวงค์	๒๕ มี.ค. ๑๐	๕๗	พนักงานประจำรถขยะ	ม.๓	๙,๐๐๐	๑ ต.ค. ๖๗	๓๐ ก.ย. ๖๘	
	๒๖๙	นายพนม เล็กอินทร์	๑๓ ก.ค. ๑๗	๕๐	พนักงานประจำรถขยะ	ป.๖	๙,๐๐๐	๑ ต.ค. ๖๗	๓๐ ก.ย. ๖๘	
	๒๗๐	นายธวัชชัย บุตรแก้ว	๓ ต.ค. ๓๘	๒๙	พนักงานประจำรถขยะ	ม.๓	๙,๐๐๐	๑ ต.ค. ๖๗	๓๐ ก.ย. ๖๘	
	๒๗๑	นายณรงค์เกียรติ ใจขมภู	๔ ม.ค. ๒๓	๔๔	พนักงานประจำรถขยะ	ป.๖	๙,๐๐๐	๑ ต.ค. ๖๗	๓๐ ก.ย. ๖๘	
	๒๗๒	นายนันท์วัฒน์ ต้นฝั้น	๑๙ ก.ค. ๓๙	๒๘	พนักงานประจำรถขยะ	ปวส.	๙,๐๐๐	๑ ต.ค. ๖๗	๓๐ ก.ย. ๖๘	
	๒๗๓	นายจักรพงษ์ จันทร์แสง	๒๘ ก.ค. ๓๔	๓๓	พนักงานประจำรถขยะ	ม.๖	๙,๐๐๐	๑ ต.ค. ๖๗	๓๐ ก.ย. ๖๘	
	๒๗๔	นายวิทยา ศรีวิชัยมูล	๙ พ.ย. ๒๘	๓๙	พนักงานประจำรถขยะ	ม.๓	๙,๐๐๐	๑ ต.ค. ๖๗	๓๐ ก.ย. ๖๘	
	๒๗๕	นายชยพล คະณິวัน	๑๓ เม.ย. ๒๔	๔๓	พนักงานประจำรถขยะ	ปวส.	๙,๐๐๐	๑ ต.ค. ๖๗	๓๐ ก.ย. ๖๘	
	๒๗๖	นายสุรเชษฐ์ ปราบงเหลืออม	๑๐ ต.ค. ๔๕	๒๒	พนักงานประจำรถขยะ	ปวช.	๙,๐๐๐	๑ ต.ค. ๖๗	๓๐ ก.ย. ๖๘	
	๒๗๗	นายนิรันดร์ ชัยเดียว	๑๓ ต.ค. ๑๘	๔๙	พนักงานประจำรถขยะ	ป.๖	๙,๐๐๐	๑ ต.ค. ๖๗	๓๐ ก.ย. ๖๘	
	๒๗๘	นายวิชัย กาเตจ๊ะ	๑๖ มี.ย. ๑๔	๕๓	พนักงานประจำรถขยะ	ม.๓	๙,๐๐๐	๑ ต.ค. ๖๗	๓๐ ก.ย. ๖๘	
	๒๗๙	นายณัฐวิชัย คนภู	๑๕ ก.พ. ๒๔	๔๓	พนักงานประจำรถขยะ	ปวส.	๙,๐๐๐	๑ ต.ค. ๖๗	๓๐ ก.ย. ๖๘	
	๒๘๐	นายสุริยันต์ พองเขียว	๑๑ ม.ค. ๑๓	๕๔	พนักงานประจำรถขยะ	ม.๓	๙,๐๐๐	๑ ต.ค. ๖๗	๓๐ ก.ย. ๖๘	
	๒๘๑	นายชนสรณ์ วงศ์วิชัย	๓ ก.ย. ๒๒	๔๕	พนักงานประจำรถขยะ	ปวส.	๙,๐๐๐	๑ ต.ค. ๖๗	๓๐ ก.ย. ๖๘	
	๒๘๒	นายวินิต เชื้อนคำปา	๑ มี.ค. ๑๕	๕๒	พนักงานประจำรถขยะ	ป.๖	๙,๐๐๐	๑ ต.ค. ๖๗	๓๐ ก.ย. ๖๘	
	๒๘๓	นายมานิตย์ เขียวคำ	๕ ต.ค. ๐๘	๕๙	พนักงานประจำรถขยะ	ม.๓	๙,๐๐๐	๑ ต.ค. ๖๗	๓๐ ก.ย. ๖๘	
	๒๘๔	นายมนตรี สงบภัย	๑๓ ส.ค. ๒๓	๔๔	พนักงานประจำรถขยะ	ม.๓	๙,๐๐๐	๑ ต.ค. ๖๗	๓๐ ก.ย. ๖๘	
	๒๘๕	นายคณาธิป ดวงแก้ว	๑๕ ม.ค. ๑๘	๔๙	พนักงานประจำรถขยะ	ม.๖	๙,๐๐๐	๗ ต.ค. ๖๗	๓๐ ก.ย. ๖๘	
	๒๘๖	ว่าง			พนักงานประจำรถขยะ		๙,๐๐๐		๓๐ ก.ย. ๖๘	
	๒๘๗	นายทรศณะ ใจยา	๑๒ พ.ค. ๒๔	๔๓	พนักงานประจำรถขยะ	ม.๓	๙,๐๐๐	๑ ต.ค. ๖๗	๓๐ ก.ย. ๖๘	
	๒๘๘	นายสมัย ชัยรัตน์	๒๙ ม.ค. ๑๕	๕๒	พนักงานประจำรถขยะ	ม.๓	๙,๐๐๐	๑ ต.ค. ๖๗	๓๐ ก.ย. ๖๘	
	๒๘๙	นายวรารุฒิ เพชรแสนงาม	๒๗ มี.ค. ๓๒	๓๕	พนักงานประจำรถขยะ	ม.๓	๙,๐๐๐	๑ ต.ค. ๖๗	๓๐ ก.ย. ๖๘	

ส่วนราชการ	ลำดับ	ชื่อ-สกุล	วัน/เดือน/ปี เกิด	อายุ (ปี)	ตำแหน่ง	วุฒิการศึกษา	ค่าตอบแทน (บาท/เดือน)	ดำรงตำแหน่ง ตั้งแต่วันที่	วันที่ครบกำหนด ตามสัญญาจ้าง	หมายเหตุ
	๒๙๐	นายนิวัติ เตชะ	๑ มิ.ย. ๒๓	๔๔	คนงานประจำรถขยะ	ม.๓	๙,๐๐๐	๑ ต.ค. ๖๗	๓๐ ก.ย. ๖๘	
	๒๙๑	นายสกุล สงสุทธิ	๑๔ ม.ค. ๑๕	๕๒	คนงานประจำรถขยะ	ป.๖	๙,๐๐๐	๑ ต.ค. ๖๗	๓๐ ก.ย. ๖๘	
	๒๙๒	นายยุทธ ใจแก้วแดง	๒๖ ก.ค. ๑๕	๕๒	คนงานประจำรถขยะ	ป.๖	๙,๐๐๐	๑ ต.ค. ๖๗	๓๐ ก.ย. ๖๘	
	๒๙๓	นายพงษ์ทวี อินต๊ะยศ	๑๐ ธ.ค. ๓๕	๓๑	คนงานประจำรถขยะ	ปริญญาตรี	๙,๐๐๐	๑ ต.ค. ๖๗	๓๐ ก.ย. ๖๘	
	๒๙๔	นายจำเริญ ใจยา	๑๙ ส.ค. ๑๘	๔๙	คนงานประจำรถขยะ	ป.๖	๙,๐๐๐	๑ ต.ค. ๖๗	๓๐ ก.ย. ๖๘	
	๒๙๕	นายบุญมา จิกคำ	๒๒ ธ.ค. ๐๙	๕๗	คนงานประจำรถขยะ	ป.๔	๙,๐๐๐	๑ ต.ค. ๖๗	๓๐ ก.ย. ๖๘	
	๒๙๖	นายทวน อุทธะจักร์	๒๑ ส.ค. ๐๙	๕๘	คนงานประจำรถขยะ	ม. ๓	๙,๐๐๐	๑ ต.ค. ๖๗	๓๐ ก.ย. ๖๘	
	๒๙๗	นายไทย ใจยะสาร	๖ เม.ย. ๐๘	๕๙	คนงานประจำรถขยะ	ป. ๖	๙,๐๐๐	๑ ต.ค. ๖๗	๕ เม.ย. ๖๘	*
	๒๙๘	นายยุรนนท์ คำน้ำนอง	๙ ก.ค. ๒๗	๔๐	คนงานประจำรถขยะ	ปริญญาตรี	๙,๐๐๐	๑ ต.ค. ๖๗	๓๐ ก.ย. ๖๘	
	๒๙๙	นายจักรพงษ์ ชัยรัตน์	๑๔ ธ.ค. ๒๔	๔๒	คนงานประจำรถขยะ	ม.๓	๙,๐๐๐	๑ ต.ค. ๖๗	๓๐ ก.ย. ๖๘	
	๓๐๐	นายวัชร สะอาด	๗ ต.ค. ๒๗	๔๐	คนงานประจำรถขยะ	ม.๓	๙,๐๐๐	๑ ต.ค. ๖๗	๓๐ ก.ย. ๖๘	
	๓๐๑	นายนิรัตน์ ชัยเดียว	๒๘ มี.ค. ๓๐	๓๗	คนงานประจำรถขยะ	ป.๖	๙,๐๐๐	๑ ต.ค. ๖๗	๓๐ ก.ย. ๖๘	
	๓๐๒	นายเมธาสิทธิ์ กำเป็ง	๓ ก.ค. ๓๕	๓๒	คนงานประจำรถขยะ	ม.๓	๙,๐๐๐	๑ ต.ค. ๖๗	๓๐ ก.ย. ๖๘	
	๓๐๓	นายสมศักดิ์ ศรีนันทชัย	๑๕ ต.ค. ๒๔	๔๓	คนงานประจำรถขยะ	ม.๓	๙,๐๐๐	๑ ต.ค. ๖๗	๓๐ ก.ย. ๖๘	
	๓๐๔	นายเรวัต ยุชมภู	๒๑ ต.ค. ๒๓	๔๔	คนงานประจำรถขยะ	ปวช.	๙,๐๐๐	๑ ต.ค. ๖๗	๓๐ ก.ย. ๖๘	
	๓๐๕	นายณัฐกร พุทธนันชัย	๗ ก.ย. ๓๐	๓๗	พนักงานขับรถยนต์	ปวส.	๙,๐๐๐	๑ ต.ค. ๖๗	๓๐ ก.ย. ๖๘	
	๓๐๖	นายวรวุฒิ ใจยากำ	๑๙ พ.ย. ๑๗	๕๐	พนักงานขับรถยนต์	ม.๖	๙,๐๐๐	๑ ต.ค. ๖๗	๓๐ ก.ย. ๖๘	
	๓๐๗	นายวรวุฒิ คันธา	๒๗ เม.ย. ๒๕	๔๒	พนักงานขับรถยนต์	ม.๓	๙,๐๐๐	๑ ต.ค. ๖๗	๓๐ ก.ย. ๖๘	
	๓๐๘	นายณภูดินทร์ พุทธวงศ์	๑๕ ธ.ค. ๔๐	๒๖	พนักงานขับรถยนต์	ปวส.	๙,๐๐๐	๑ ต.ค. ๖๗	๓๐ ก.ย. ๖๘	
	๓๐๙	นายบังเอิญ จะงาม	๒๗ เม.ย. ๓๐	๓๗	พนักงานขับรถยนต์	ม. ๓	๙,๐๐๐	๑ ต.ค. ๖๗	๓๐ ก.ย. ๖๘	
	๓๑๐	นายนคร วงศ์สาย	๓๐ พ.ค. ๑๓	๕๔	พนักงานขับรถยนต์	ป. ๖	๙,๐๐๐	๑ ต.ค. ๖๗	๓๐ ก.ย. ๖๘	
	๓๑๑	นายศราววุฒิ ปัญญาเปียง	๖ ม.ค. ๑๗	๕๐	พนักงานขับรถยนต์	ปวส.	๙,๐๐๐	๑ ต.ค. ๖๗	๓๐ ก.ย. ๖๘	
	๓๑๒	นายสงกรานต์ บุญปันเชื้อ	๑๖ เม.ย. ๓๖	๓๑	พนักงานขับรถยนต์	ปวส.	๙,๐๐๐	๑ ต.ค. ๖๗	๓๐ ก.ย. ๖๘	
	๓๑๓	นายเพชร จันต๊ะวงศ์	๑๘ ส.ค. ๑๒	๕๕	พนักงานขับรถยนต์	ม. ๖	๙,๐๐๐	๑ ต.ค. ๖๗	๓๐ ก.ย. ๖๘	
	๓๑๔	ว่าง			พนักงานขับรถยนต์		๙,๐๐๐		๓๐ ก.ย. ๖๘	

ส่วนราชการ	ลำดับ	ชื่อ-สกุล	วัน/เดือน/ปี เกิด	อายุ (ปี)	ตำแหน่ง	วุฒิการศึกษา	ค่าตอบแทน (บาท/เดือน)	ดำรงตำแหน่ง ตั้งแต่วันที่	วันที่ครบกำหนด ตามสัญญาจ้าง	หมายเหตุ	
และงบประมาณ	๓๓๙	นายเกรียงชัย ใจเป็งบุตร	๑๔ ก.ค. ๒๓	๔๔	ผู้ช่วยเจ้าพนักงานธุรการ	ปริญญาตรี	๑๖,๐๔๐	๑ ต.ค. ๖๖	๓๐ ก.ย. ๖๙		
	๓๔๐	น.ส.มะลิวัลย์ แก้วบุญปิ่น	๘ พ.ย. ๒๗	๔๐	ผู้ช่วยเจ้าพนักงานประชาสัมพันธ์	ปริญญาตรี	๑๔,๘๘๐	๑ ต.ค. ๖๖	๓๐ ก.ย. ๖๙		
	๓๔๑	น.ส.รัตติกรณ์ สุทธการ	๙ ม.ค. ๒๖	๔๑	ผู้ช่วยนักวิเคราะห์นโยบายและแผน	ปริญญาตรี	๒๔,๑๐๐	๑ ต.ค. ๖๖	๓๐ ก.ย. ๖๙		
	๓๔๒	น.ส.ใจทิพย์ ใจละอ	๒๖ มี.ค. ๔๐	๒๗	ผู้ช่วยนักวิเคราะห์นโยบายและแผน	ปริญญาตรี	๑๕,๖๐๐	๑ ก.พ. ๖๗	๓๐ ก.ย. ๖๙		
	๓๔๓	นายณัฐวุฒิ พุซิ่น	๔ พ.ค. ๒๙	๓๘	ผู้ช่วยนักวิชาการคอมพิวเตอร์	ปริญญาตรี	๒๓,๙๗๐	๑ ต.ค. ๖๖	๓๐ ก.ย. ๖๙		
	๓๔๔	นายวสุภัทร แก้วบุญเรือง	๘ ก.ค. ๑๗	๕๐	พนักงานขับรถยนต์	ม. ๓	๑๐,๑๘๐	๑ ต.ค. ๖๖	๓๐ ก.ย. ๖๙		
		<u>พนักงานจ้างทั่วไป</u>									
	๓๔๕	น.ส.กมลทิพย์ แก้วกัน	๑๙ มี.ค. ๒๖	๔๑	คนงานทั่วไป	ปริญญาตรี	๙,๐๐๐	๑ ต.ค. ๖๗	๓๐ ก.ย. ๖๘		
	๓๔๖	น.ส.นัทธมน ใจเรื่อน	๒๕ ธ.ค. ๓๙	๒๗	คนงานทั่วไป	ปริญญาตรี	๙,๐๐๐	๑ ต.ค. ๖๗	๓๐ ก.ย. ๖๘		
	๓๔๗	น.ส.จารุมาศ คำปิ่นใจ	๕ มิ.ย. ๓๕	๓๒	คนงานทั่วไป	ปวช.	๙,๐๐๐	๑ ต.ค. ๖๗	๓๐ ก.ย. ๖๘		
	๓๔๘	น.ส.สุนิพันธ์ ยศรพิยกุล	๑ มี.ค. ๔๒	๒๕	คนงานทั่วไป	ปริญญาตรี	๙,๐๐๐	๑ ต.ค. ๖๗	๓๐ ก.ย. ๖๘		
	๓๔๙	นายอภิชาติ ท้าวฟูเขียว	๗ ธ.ค. ๒๐	๔๖	พนักงานขับรถยนต์	ม.๖	๙,๐๐๐	๑ ต.ค. ๖๗	๓๐ ก.ย. ๖๘		
	กองการศึกษา		<u>พนักงานจ้างตามภารกิจ</u>								
		๓๕๐	นางอุลัยลักษณ์ เครือนวนล	๑๑ มิ.ย. ๑๔	๕๓	ผู้ช่วยครูผู้ช่วย	ปริญญาตรี	๒๖,๑๙๐	๑ ต.ค. ๖๖	๓๐ ก.ย. ๖๙	
๓๕๑		นางธัญพร อภิไชย	๑๔ ธ.ค. ๐๗	๕๙	ผู้ช่วยครูผู้ช่วย	ปริญญาตรี	๒๔,๘๗๐	๑ ต.ค. ๖๖	๑๓ ธ.ค. ๖๗	*	
๓๕๒		น.ส.ศรียุญา คำมาก	๑๑ พ.ย. ๒๔	๔๓	ผู้ช่วยครูผู้ช่วย	ปริญญาตรี	๒๕,๙๓๐	๑ ต.ค. ๖๖	๓๐ ก.ย. ๖๙		
๓๕๓		นางเทิดขวัญ คำอินบุตร	๑๕ พ.ค. ๑๑	๕๖	ผู้ช่วยครูผู้ช่วย	ปริญญาตรี	๒๕,๘๐๐	๑ ต.ค. ๖๖	๓๐ ก.ย. ๖๙		
๓๕๔		นางสุกัญญา เทพฝัน	๑๖ ก.ค. ๒๕	๔๒	ผู้ดูแลเด็ก	ปริญญาตรี	๙,๗๘๐	๑ ต.ค. ๖๖	๓๐ ก.ย. ๖๙		
๓๕๕		นางหนึ่งฤทัย แชนงแก้ว	๑๙ พ.ค. ๑๒	๕๕	ผู้ดูแลเด็ก	ปริญญาตรี	๑๖,๘๕๐	๑ ต.ค. ๖๖	๓๐ ก.ย. ๖๙		
๓๕๖		นางเพ็ญจันทร์ พุฒใจกา	๒๓ ม.ค. ๑๘	๔๙	ผู้ดูแลเด็ก	ปริญญาตรี	๑๗,๐๑๐	๑ ต.ค. ๖๖	๓๐ ก.ย. ๖๙		
๓๕๗					ผู้ดูแลเด็ก		๙,๔๐๐		๓๐ มิ.ย. ๖๙		
๓๕๘		น.ส.วรรณัฐ ก่องแก้ว	๓๑ ส.ค. ๐๘	๕๙	ผู้ดูแลเด็ก	ปริญญาตรี	๑๖,๕๘๐	๑ ต.ค. ๖๖	๓๐ ส.ค. ๖๘	*	
๓๕๙		น.ส.สุดท้อง สุปินะ	๒๐ ส.ค. ๔๐	๒๗	ผู้ดูแลเด็ก	ปริญญาตรี	๑๐,๕๓๐	๑ ต.ค. ๖๖	๓๐ ก.ย. ๖๙		
๓๖๐		น.ส.เรวดี สุวรรณภาพทอง	๒๑ ส.ค. ๒๘	๓๙	ผู้ดูแลเด็ก	ปริญญาตรี	๑๓,๒๓๐	๑ ต.ค. ๖๖	๓๐ ก.ย. ๖๙	งบเทศบาล	
๓๖๑		ว่าง		ผู้ดูแลเด็ก		๙,๔๐๐		๓๐ ก.ย. ๖๙	งบเทศบาล		

ส่วนราชการ	ลำดับ	ชื่อ-สกุล	วัน/เดือน/ปี เกิด	อายุ (ปี)	ตำแหน่ง	วุฒิการศึกษา	ค่าตอบแทน (บาท/เดือน)	ดำรงตำแหน่ง ตั้งแต่วันที่	วันที่ครบกำหนด ตามสัญญาจ้าง	หมายเหตุ
	๓๖๒	น.ส.จันทิราภรณ์ จักรจันทร์	๘ มี.ค. ๒๘	๓๙	ผู้ดูแลเด็ก	ปริญญาตรี	๑๖,๕๐๐	๑ ต.ค. ๖๖	๓๐ ก.ย. ๖๙	
	๓๖๓	ว่าง			ผู้ดูแลเด็ก		๙,๕๐๐		๓๐ ก.ย. ๖๙	
	๓๖๔	น.ส.มิชลิ แก้วบุญปั้น	๒๒ ก.ย. ๑๑	๕๖	ผู้ดูแลเด็ก	ปริญญาตรี	๑๖,๓๗๐	๑ ต.ค. ๖๖	๓๐ ก.ย. ๖๙	
	๓๖๕	น.ส.ณัฐกานต์ ทองอำไพ	๑๐ ต.ค. ๒๙	๓๘	ผู้ดูแลเด็ก	ปริญญาตรี	๑๓,๑๙๐	๑ ต.ค. ๖๖	๓๐ ก.ย. ๖๙	
	๓๖๖	นางปวีรศา จอมคีรี	๒๔ เม.ย. ๑๗	๕๐	ผู้ดูแลเด็ก	ปริญญาตรี	๑๔,๙๒๐	๑ ต.ค. ๖๖	๓๐ ก.ย. ๖๙	
	๓๖๗	น.ส.สมจิตร ปอนสีบ	๑๘ เม.ย. ๑๖	๕๑	ผู้ดูแลเด็ก	ปริญญาตรี	๑๕,๖๖๐	๑ ต.ค. ๖๖	๓๐ ก.ย. ๖๙	
	๓๖๘	น.ส.ชุตติกาญจน์ หอมแก่นจันทร์	๒๑ มี.ค. ๒๔	๔๓	ผู้ดูแลเด็ก	ปริญญาตรี	๑๔,๙๙๐	๑ ต.ค. ๖๖	๓๐ ก.ย. ๖๙	ช่วยราชการกองคลัง
	๓๖๙	น.ส.ปริยากร เชื้ออินสูง	๒๐ ก.ย. ๑๐	๕๗	ผู้ช่วยเจ้าพนักงานธุรการ	ปริญญาตรี	๑๕,๑๕๐	๑ ต.ค. ๖๖	๓๐ ก.ย. ๖๙	
	๓๗๐	น.ส.ชญาดา กอบกำ	๑๓ ก.พ. ๑๙	๔๘	ผู้ช่วยเจ้าพนักงานธุรการ	ปริญญาตรี	๑๔,๕๐๐	๑ ต.ค. ๖๖	๓๐ ก.ย. ๖๙	
	๓๗๑	ว่าง			ผู้ช่วยนักวิชาการศึกษา	ปริญญาตรี	๑๕,๐๐๐		๓๐ ก.ย. ๖๙	
	๓๗๒	น.ส.จิรารัตน์ มณียศ	๑๖ ม.ค. ๒๖	๔๑	ผู้ช่วยนักวิชาการศึกษา	ปริญญาโท	๒๒,๙๓๐	๑ ต.ค. ๖๖	๓๐ ก.ย. ๖๙	
	๓๗๓	น.ส.ฐิตารีย์ อินดีะชุ่ม	๒๑ เม.ย. ๒๘	๓๙	ผู้ช่วยเจ้าพนักงานการเงินและบัญชี	ปวส.	๑๒,๓๕๐	๑ ต.ค. ๖๖	๓๐ ก.ย. ๖๙	
		พนักงานจ้างทั่วไป								
	๓๗๔	นายณทีวัติ เทศอินทร์	๒๒ ส.ค. ๓๕	๓๒	คนงานทั่วไป	ม.๖	๙,๐๐๐	๑ ต.ค. ๖๗	๓๐ ก.ย. ๖๘	
	๓๗๕	น.ส.ชนิตาภา ยศวิมลโสภา	๑๖ ก.พ. ๒๒	๔๕	คนงานทั่วไป	ปริญญาตรี	๙,๐๐๐	๑ ต.ค. ๖๗	๓๐ ก.ย. ๖๘	
	๓๗๖	น.ส.นันทรี มูลเชื้อ	๑๖ ก.ย. ๓๑	๓๖	คนงานทั่วไป	ปริญญาตรี	๙,๐๐๐	๑ ต.ค. ๖๗	๓๐ ก.ย. ๖๘	
	๓๗๗	น.ส.พรัลภรณ์ สร้อยแก้ว	๑๗ ธ.ค. ๒๒	๔๔	คนงานทั่วไป	ปวส.	๙,๐๐๐	๑ ต.ค. ๖๗	๓๐ ก.ย. ๖๘	
	๓๗๘	น.ส.ศิรินทิพย์ สายดวงแก้ว	๘ ม.ค. ๓๖	๓๑	คนงานทั่วไป	ปริญญาตรี	๙,๐๐๐	๑ ต.ค. ๖๗	๓๐ ก.ย. ๖๘	
	๓๗๙	นายสยาม โล่ห์วงรัตน์	๓ ก.ค. ๒๐	๔๗	คนงานทั่วไป	ปวช.	๙,๐๐๐	๑ ต.ค. ๖๗	๓๐ ก.ย. ๖๘	
	๓๘๐	นายสมนึก ใจแก้วแดง	๑๕ มี.ค. ๒๐	๔๗	พนักงานขับรถยนต์	ป.๖	๙,๐๐๐	๑ ต.ค. ๖๗	๓๐ ก.ย. ๖๘	
	๓๘๑	นายกั้ววาลย์ ยุชมภู	๒๒ มี.ย. ๒๑	๔๖	พนักงานขับรถยนต์	ปวส.	๙,๐๐๐	๑ ต.ค. ๖๗	๓๐ ก.ย. ๖๘	
กองสวัสดิการสังคม		พนักงานจ้างตามภารกิจ								
	๓๘๒	นางพัชรินทร์ วงศ์ชมภู	๓ พ.ค. ๒๗	๔๐	ผู้ช่วยเจ้าพนักงานธุรการ	ปริญญาตรี	๑๖,๓๗๐	๑ ต.ค. ๖๖	๓๐ ก.ย. ๖๙	
	๓๘๓	นางปราณี สุขรัตน์	๔ พ.ย. ๑๒	๕๕	ผู้ช่วยเจ้าพนักงานพัฒนาชุมชน	ปริญญาตรี	๑๕,๑๒๐	๑ ต.ค. ๖๖	๓๐ ก.ย. ๖๙	
	๓๘๔	น.ส.พิชญาดา เขียวเลงาม	๔ มี.ค. ๓๐	๓๗	ผู้ช่วยเจ้าพนักงานพัฒนาชุมชน	ปริญญาตรี	๑๑,๐๒๐	๑ ต.ค. ๖๖	๓๐ ก.ย. ๖๙	
	๓๘๕	น.ส.นุชจริย์ กองตัน	๑๔ เม.ย. ๓๓	๓๔	ผู้ช่วยเจ้าพนักงานพัฒนาชุมชน	ปริญญาตรี	๑๑,๐๒๐	๑ ต.ค. ๖๖	๓๐ ก.ย. ๖๙	

ส่วนราชการ	ลำดับ	ชื่อ-สกุล	วัน/เดือน/ปี เกิด	อายุ (ปี)	ตำแหน่ง	วุฒิการศึกษา	ค่าตอบแทน (บาท/เดือน)	ดำรงตำแหน่ง ตั้งแต่วันที่	วันที่ครบกำหนด ตามสัญญาจ้าง	หมายเหตุ
	๓๘๖	น.ส.พิชญา คำเชื่อน	๒๖ ม.ค. ๓๓	๓๔	ผู้ช่วยเจ้าพนักงานพัฒนาชุมชน	ปริญญาตรี	๑๐,๕๕๐	๑ ต.ค. ๖๖	๓๐ ก.ย. ๖๙	
	๓๘๗	นายเจตริน ศรีทินนท์	๑๓ ส.ค. ๓๔	๓๓	ผู้ช่วยเจ้าพนักงานพัฒนาชุมชน	ปริญญาตรี	๑๐,๔๕๐	๑ ต.ค. ๖๖	๓๐ ก.ย. ๖๙	
	๓๘๘	น.ส.พิมลพรรณ ชะนะลำปาง	๕ มิ.ย. ๒๗	๔๐	ผู้ช่วยเจ้าพนักงานพัฒนาชุมชน	ปริญญาตรี	๑๐,๑๘๐	๑ ต.ค. ๖๖	๓๐ ก.ย. ๖๙	
	๓๘๙	นางกาญจนา ยมมล พิมพิสาร	๑๔ ก.พ. ๒๖	๔๑	ผู้ช่วยเจ้าพนักงานพัฒนาชุมชน	ปริญญาตรี	๙,๗๘๐	๑ ก.พ. ๖๗	๓๐ ก.ย. ๖๙	
	๓๙๐	น.ส.จตุติมาศ สุปินะ	๒๕ ธ.ค. ๓๕	๓๑	ผู้ช่วยเจ้าพนักงานพัฒนาชุมชน	ปริญญาตรี	๙,๔๐๐	๑ พ.ย. ๖๗	๓๐ ก.ย. ๖๙	
	๓๙๑	นายทวี ดวงไย	๖ มิ.ย. ๑๖	๕๑	พนักงานขับรถยนต์	ป.๖	๑๔,๕๓๐	๑ ต.ค. ๖๖	๓๐ ก.ย. ๖๙	
	๓๙๒	นายธวัชชัย ชัยวรรณ	๒๙ ส.ค. ๒๑	๔๖	พนักงานขับรถยนต์	ม.๖	๑๒,๔๑๐	๑ ต.ค. ๖๖	๓๐ ก.ย. ๖๙	
		พนักงานจ้างทั่วไป								
	๓๙๓	นายธนกร วงศ์ตา	๑๖ มี.ค. ๔๑	๒๖	คนงานทั่วไป	ปริญญาตรี	๙,๐๐๐	๑ ต.ค. ๖๗	๓๐ ก.ย. ๖๘	
	๓๙๔	นายรัฐศาสตร์ ฌ ลำปาง	๕ มี.ค. ๓๙	๒๘	คนงานทั่วไป	ปวส.	๙,๐๐๐	๑ ต.ค. ๖๗	๓๐ ก.ย. ๖๘	
	๓๙๕	น.ส.ปิ่นชญา ไทยอุทัย	๒๖ ต.ค. ๔๐	๒๗	คนงานทั่วไป	ปริญญาตรี	๙,๐๐๐	๑ ต.ค. ๖๗	๓๐ ก.ย. ๖๘	
	๓๙๖	น.ส.สุวัจนี พันธ์ร่วมปัญญา	๑๒ พ.ย. ๓๘	๒๙	คนงานทั่วไป	ปวส.	๙,๐๐๐	๑ ต.ค. ๖๗	๓๐ ก.ย. ๖๘	
	๓๙๗	น.ส.ณัฐฉิรินทร์ นันตะภาพ	๑๒ มิ.ย. ๔๒	๒๕	คนงานทั่วไป	ปวช.	๙,๐๐๐	๑ ต.ค. ๖๗	๓๐ ก.ย. ๖๘	
	๓๙๘	ว่าง			คนงานทั่วไป		๙,๐๐๐		๓๐ ก.ย. ๖๘	
	๓๙๙	น.ส.สาวิตรี บนปั้นเชื้อ	๒๘ ธ.ค. ๒๖	๔๐	คนงานทั่วไป	ปริญญาตรี	๙,๐๐๐	๑ ต.ค. ๖๗	๓๐ ก.ย. ๖๘	
	๔๐๐	น.ส.ธนาวรรณ ดวงเขียว	๕ เม.ย. ๔๒	๒๕	คนงานทั่วไป	ปริญญาตรี	๙,๐๐๐	๑ ต.ค. ๖๗	๓๐ ก.ย. ๖๘	
	๔๐๑	นายสุเมธ ศรุตพงศ์ปกรณ์	๒๓ พ.ย. ๑๓	๕๔	พนักงานขับรถยนต์	ปริญญาตรี	๙,๐๐๐	๑ ต.ค. ๖๗	๓๐ ก.ย. ๖๘	
	๔๐๒	นายวิชาญชัย ชมภูศรี	๑๙ ก.ย. ๑๘	๔๙	คนสวน	ปวส.	๙,๐๐๐	๑ ต.ค. ๖๗	๓๐ ก.ย. ๖๘	
	๔๐๓	นายสุวัพนธ์ ทาจี	๒๙ พ.ค. ๓๓	๓๔	คนสวน	ม.๖	๙,๐๐๐	๑ ต.ค. ๖๗	๓๐ ก.ย. ๖๘	
กองการเจ้าหน้าที่		พนักงานจ้างตามภารกิจ								
	๔๐๔	นางปัทมา สุธธิกุล	๓๑ พ.ค. ๒๓	๔๔	ผู้ช่วยนักทรัพยากรบุคคล	ปริญญาตรี	๒๔,๔๒๐	๑ ต.ค. ๖๖	๓๐ ก.ย. ๖๙	
	๔๐๕	ว่าง			ผู้ช่วยนักทรัพยากรบุคคล	ปริญญาตรี	๑๕,๐๐๐		๓๐ ก.ย. ๖๙	กำหนดเพิ่ม
	๔๐๖	น.ส.กรรณิการ์ โตกทอง	๒๙ ก.ค. ๒๙	๓๘	ผู้ช่วยเจ้าพนักงานธุรการ	ปวส.	๙,๗๘๐	๑ พ.ย. ๖๖	๓๐ ก.ย. ๖๙	
	๔๐๗	นายกฤตกร ทองทิพย์	๒๐ ก.ย. ๓๐	๓๗	พนักงานขับรถยนต์	ม.๖	๑๐,๑๘๐	๑ ต.ค. ๖๖	๓๐ ก.ย. ๖๙	
		พนักงานจ้างทั่วไป								
	๔๐๘	น.ส.พิมลวรรณ นวลจันทร์	๑๑ พ.ย. ๓๙	๒๘	คนงานทั่วไป	ปริญญาตรี	๙,๐๐๐	๑ ต.ค. ๖๗	๓๐ ก.ย. ๖๘	

ส่วนราชการ	ลำดับ	ชื่อ-สกุล	วัน/เดือน/ปี เกิด	อายุ (ปี)	ตำแหน่ง	วุฒิการศึกษา	ค่าตอบแทน (บาท/เดือน)	ดำรงตำแหน่ง ตั้งแต่วันที่	วันที่ครบกำหนด ตามสัญญาจ้าง	หมายเหตุ
	๔๐๙	นายอริยวัตต์ ผลเต็ม	๑๘ เม.ย. ๔๑	๒๖	คนงานทั่วไป	ปริญญาตรี	๙,๐๐๐	๑ ต.ค. ๖๗	๓๐ ก.ย. ๖๘	
	๔๑๐	น.ส.ช่อผกา วงศ์ดี	๑๒ ก.ค. ๓๙	๒๘	คนงานทั่วไป	ปริญญาตรี	๙,๐๐๐	๑ ต.ค. ๖๗	๓๐ ก.ย. ๖๘	
	๔๑๑	ว่าง			คนงานทั่วไป		๙,๐๐๐		๓๐ ก.ย. ๖๘	

หมายเหตุ * เกษียณอายุ